

VVO-Herbstmahl der Damen
15.11., Steinwerk am Heger Tor

Ü40-Party
23.11., Alando Palais

City Bramsche Eis-Vergnügen
ab 21.11., Kirchplatz, Bramsche



OSNABRÜCK STADT & LAND

Offizieller Veranstaltungskalender

ALANDO SILVESTER

Party

- 3 Live-Bands
 - Musik für jeden Geschmack auf 9 verschiedenen Areas
 - großes Klangfeuerwerk
 - Mitternachtsberliner
 - Getränkeempfang
 - ✱ **NEU:** mit separater Eltern-Kind-Area
- Live dabei: „Frank und seine Freunde“
mit brandneuem Mitmach-Musical



Alando Palais · Pottgraben 60 · 49074 Osnabrück
weitere Informationen auf www.alando-palais.de

NOVEMBER 2019



Verstehen ist einfach.



sparkasse-osnabrueck.de

**Wenn man einen Finanzpartner hat, der die Region
und ihre Menschen kennt.**

Sprechen Sie mit uns.

Herbstjahrmarkt Osnabrück

● Rasante Fahrten und gruselige Abenteuer: Neben dem 38 Meter hohen Riesenrad der Schaustellerfamilie Hanstein hat zum ersten Mal die zweigeschossige Geisterbahn „Ghost Villa“ ihr Kommen angekündigt. Zum absoluten Jahrmarkt-Highlight soll jedoch das brandneue Highspeed-Karussell „Time Machine“ werden. Es besteht aus zwei rotierenden Plattformen mit jeweils zwölf Sitzen. Die Auf- und Abbewegungen und die Geschwindigkeit von bis zu 42 Umdrehungen pro Minute wollen für den ultimativen Adrenalinkick sorgen. Beliebte Fahrgeschäfte wie Musikexpress, Break Dance und Autoscooter runden das umfangreiche Angebot ab. Kurzum: Die großen und kleinen Besucher erwarten elf Tage Vergnügen mit abwechslungsreichen Karussells, Zuckerwatte und gebrannten Mandeln. Die beiden Jahrmarkt-Sonntage sind Familien-SPASStage, am Montag ist ON-Coupon-Tag,

FOTO: JOACHIM VIERTEL



Mittwoch FamilienSPARtag und Donnerstag Ladies Night. An den Freitagen findet wie gewohnt gegen 21 Uhr ein Brillant-Feuerwerk der Extraklasse statt.

31.10.-10.11.2019, Halle Gartlage, Osnabrück

www.osnabrueck.de/tourismus
www.volksfestservice.de

Samstag-23-November

Über
40
 Party

Die Nacht für alle Junggebliebenen!

Mit Musik auf 6 Teilbereichen, Getränkeempfang bis 22 Uhr und ausgefallenen Cocktails!

Mit
DISCOFOX SPECIAL
 im Ballhaus

Live im Foyer: „Route 66“

Einlass ab 20 Uhr mit kostenloser Schnuppertanzstunde der Tanzschule Albrecht von 20 Uhr bis 21 Uhr



Alando Palais Osnabrück



GMHütte on Ice

● Funkelnde Lichter, glitzerndes Eis und echte Kufenabdrücke: „GMHütte on Ice“ wird auch in diesem Jahr mitten im Oeseder Zentrum ein echtes Eissport-Spektakel bieten. Die Mischung aus Schlittschuhlaufen, Eisstockschießen und einem abwechslungsreichen Programm ist nun schon seit acht Jahren ein attraktiver Anziehungspunkt für viele Eissport-Fans. Das Event hat sich in den vergangenen Jahren kontinuierlich weiterentwickelt: Neben der Ausdehnung des Veranstaltungszeitraums und des Rahmenprogramms sowie die

Einführung der stimmungsvollen Überdachung vor zwei Jahren, hat sich der Stadtmarketingverein Georgsmarienhütte immer bemüht den organisatorischen Ablauf zu optimieren, um ein tolles und unbeschwertes Eisvergnügen zu bieten. Wenn der Rote Platz also plötzlich weiß und rutschig ist, kann das nur eins bedeuten: GMHütte ist on Ice! Das Winterwunderland verspricht wieder coolen Schlittschuhspaß, spannende Turniere und stimmungsvolle Stunden bei alpenmäßigem Winterflair.

18.11.2019-5.1.2020, Roter Platz, GM-Hütte
www.gmhuette-on-ice.de

City Bramsche Eisvergnügen



FOTO: CHRISTIAN SENFT

● „Auf die Kufen, fertig, los!“ heißt es, wenn das Bramscher Eisvergnügen in die zweite Runde geht. Jung und Alt können rund vier Wochen das Eislaufen und die vorweihnachtliche Stimmung in der festlich geschmückten Innenstadt genießen. Auf der ca. 210 qm großen Kunsteisfläche wird für

jeden etwas geboten. Egal ob entspanntes Eislaufen, Eisstockschießen oder „Schlittschuhparty“ z. B. mit der ganzen Klasse. Die Benutzung der Eisbahn ist kostenlos, für Schlittschuhe wird eine Leihgebühr erhoben. Der 2. Stadtwerke Bramsche-Eisstock-Cup Vereine lädt außerdem Cliques, Theken-Mannschaften, Firmenteams und Familien zu einem turbulenten Eisstockschießen ein. Am 2. Adventswochenende findet wie gewohnt der Bramscher Weihnachtsmarkt statt. Rund um die Eisbahn wird es daher ein Budendorf mit einem weihnachtlichen Angebot geben – vom Glühwein und anderen leckeren Heißgetränken, über kulinarische Köstlichkeiten bis hin zum Kunsthandwerk.

21.11.-18.12.2019, Kirchplatz, Bramsche
www.bramsche.de

Historischer **Weihnachtsmarkt** Osnabrück 2019



täglich 12 bis 21 Uhr
25. November
bis
22. Dezember

Lichterglanz und Weihnachtszauber



FOTOS: JOACHIM VIERTEL

Seit Jahren zählt er zu den schönsten im Norden, ist deutschlandweit und international sehr beliebt: Der Osnabrücker **Weihnachtsmarkt vor der historischen Kulisse von Rathaus, Marienkirche und Dom**. Vom 25.11. bis 22.12. ist er täglich von 12–21 Uhr geöffnet. Beliebte Treffpunkte sind die größte Spieluhr der Welt vor dem Theater und das über 100 Jahre alte Traditions-Karussell der Familie Telsemeyer vor dem Rathaus des Westfälischen Friedens. Ein Becher Glühwein, gebrannte Mandeln und ein Käsegriller sind ein Muss beim Weihnachtsmarktbesuch in Osnabrück.

Zu bestaunen ist die größte Weihnachtsspieldose der Welt, deren lebensgroße Figuren sich bereits seit 1999 auf dem Weihnachtsmarkt zur Musik von 25 verschiedenen Weihnachtsliedern drehen. Nur wenige Meter weiter steht eine weitere Attraktion: ein über 6 Meter großer, vollfunktionstüchtiger Nussknacker. Einen unvergesslichen Blick über die Stadt gibt es vom **Marienkirchturm** aus. Mehrmals pro Woche können die Besucher den Weihnachtsmarkt von oben bestaunen. Nach dem Erklimmen von 192 Stufen bietet sich vom Marienkirchturm

ein unvergesslicher Ausblick auf den funkelnden Weihnachtsmarkt und die weihnachtlich beleuchtete Innenstadt.

Etwas weniger historisch ist der **Eiszauber** auf dem Ledenhof (15.11. bis 29.12.), mit überdachter Open Air-Eislaufbahn, rustikaler Almhütte und buntem Aktionsprogramm auf und rund um die Eislauffläche.



In der Adventszeit öffnet das **Winterdorf am Schloss** in diesem Jahr immer donnerstags und freitags von 16–22 Uhr, samstags von 12–22 Uhr und sonntags von 12–20 Uhr. Vor ausgeleuchteter Kulisse des Universitätsschlusses gibt es wieder hochwertige Gastronomie, Handwerkskunst und vieles mehr.

Der Weihnachtsbummel wird im zauberhaften Lichterglanz der Fußgängerzone zu einem besonderen Erlebnis.

www.osnabrueck.de/weihnachtsmarkt

Iburger Advent am Schloss

Am ersten Adventswochenende erstrahlt in der historischen Kulisse des Schlosses wieder der Iburger Adventsmarkt. Wie bereits im Vorjahr findet am Freitagabend, 29.11., ab 19 Uhr bei Weihnachtsmusik und Glühwein eine Einstimmung auf dem Vorplatz des Schlosses statt ab 19.30



FOTO: KARSTEN MOSEBACH

Uhr gibt es das traditionelle Chorkonzert in der St. Jakobuskirche in Bad Iburg-Glane. Ab Samstag öffnet das Schloss dann seine Tore für die Besucher. Ein Highlight an diesen beiden Tagen ist die große Kreativausstellung, auf der rund 100 Hobbykünstler und Handwerker ihre Werke präsentieren und verkaufen – von weihnachtlichen Dekorationen und Geschenkideen bis zu Kleidungsstücken.

Dabei entführen mittelalterliche Handwerker, Musikanten und Gaukler die Besucher in alte Zeiten. Nach einem ausgiebigen Rundgang durch die stimmungsvollen Schlosshöfe lädt ein abwechslungsreiches gastronomisches Angebot zum Verweilen ein. Für die kleinen Besucher sind „Max der kleine Dino“, ein Marionettentheater und „Rudolph der singende Elch“ zu Gast.

29.11. - 01.12.2019

IBURGER ADVENT

am Schloss Iburg



Adventsmarkt im historischen Ambiente mit mittelalterlicher Unterhaltung sowie großem Handwerks- und Kreativangebot

Öffnungszeiten Fr. 19-22:30 Uhr & Sa. 14-22:30 Uhr & So. 11-19 Uhr

Veranstalter & Informationen
Tourist-Information Bad Iburg
Tel. 05403. 404 66
tourist-info@badiburg.de

Am 29.11. ist nur der Schlossvorplatz geöffnet



WeihnachtsWichelZauber in Bad Essen

Am ersten Adventswochenende, dem 30.11 und 1.12.2019, lädt der Gewerbeverein Bad Essen e. V. zum WeihnachtsWichelZauber auf den historischen Kirchplatz ein. Im Flair der alten Fachwerkhäuser präsentieren zahlreiche Wichtel ihre mit Engagement und Freude vorbereiteten Produkte. Genießen Sie Ihren Bummel über den Weihnachtsmarkt und entdecken in jeder Hütte kleine, feine, originelle und kreative Geschenkideen. Liebevoll Selbstgemachtes wie Kekse, Marmelade und Honig, Dekorationen für die Advents- und Weihnachtszeit, sowie Schönes aus Stoff, Wolle und Holz. Die Wurstlotterie der Lions, die Living Jukebox, sowie ein abwechslungsreiches Rahmenprogramm mit Akteuren aus den Kindergärten, Schulen und Vereinen



tragen zur weihnachtlichen Atmosphäre bei. Geöffnet hat der Budenzauber am Samstag von 12–21 Uhr und am Sonntag von 11–19 Uhr.

Wir wünschen Ihnen viel Freude und eine schöne Weihnachtszeit.
Gewerbeverein Bad Essen e. V.

Weihnachts- WichelZauber

DER WEIHNACHTSMARKT
IN BAD ESSEN

1. Adventswochenende

Samstag, 30. November von 12 - 21 Uhr

Sonntag, 01. Dezember von 11 - 19 Uhr

Historischer Kirchplatz, Bad Essen

Gewerbeverein Bad Essen e.V.

Tel. 0176 / 97452221

kontakt@gewerbeverein-badessen.de



Weihnachtszauber auf dem Sterntaler-Markt

★ Schon zum 31. Mal stimmt der Bad Laerer Sterntaler-Markt am ersten Adventswochenende Groß und Klein auf die besinnlichste Zeit des Jahres ein. Weihnachtslieder, der Duft von gebrannten Mandeln und ein festliches Rahmenprogramm locken Besucher von Nah und Fern auf den feierlich geschmückten Thieplatz.

In liebevoll verzierten Holzhütten warten allerlei kunstvolle Handwerksarbeiten auf ihren großen Auftritt unterm Weihnachtsbaum: Von Schmuck, Krippen und Holzspielzeug bis hin zu handgefertigten Kerzen finden sich viele schöne Geschenkideen. Und auch



der weihnachtlich verzauberte Ortskern lädt ein zur Shoppingtour: Die Einzelhändler des Interessenforums INFO Bad Laer öffnen am Samstag ihre Türen für vorweihnachtliche Streifzüge.

Ein abwechslungsreiches Rahmenprogramm rundet beide Veranstaltungstage ab: Tanz und Musik, dargeboten von den Bad Laerer Kindergärten und Vereinen, laden auf dem Thieplatz zum geselligen Beisammensein ein. Am Sonntag beginnt der Budenzauber des Sterntaler-Marktes bereits um 11 Uhr. Weitere Informationen erteilt die Bad Laer Touristik GmbH unter 05424/2911-88.

Sterntaler Markt Bad Laer



Sa. 30. November ab 15 Uhr – 20 Uhr Brillantfeuerwerk

So. 1. Dezember ab 11 Uhr – ca. 16 Uhr kommt der Nikolaus

INHALT

TIPPS DES MONATS 3

Herbstjahrmarkt Osnabrück
GMHütte on Ice
City Bramsche Eisvergnügen

WEIHNACHTSMÄRKTE 5

VERANSTALTUNGEN 10

AKTIV & FIT 56

AUSSTELLUNGEN 58

KULTURTIPPS 60

ADRESSEN 62

Innenstadtplan Osnabrück, Hotels stellen sich vor, Tourist-Informationen, Adressen, Übersichtskarte Osnabrücker Land

KARTENVORVERKAUF

Tourist Information

Bierstraße 22-23, 49074 Osnabrück
- **Bundesweiter Kartenvorverkauf**
Mo.-Fr. 9.30–18.00 und Sa. 10.00–16.00 Uhr
☎ 0541 323-2202

OsnabrückHalle

Schloßwall 1-9, 49074 Osnabrück
- **Bundesweiter Kartenvorverkauf**
Mo.-Fr. 9.00-17.00 Uhr
☎ 0541 3490-24

Theater Osnabrück

Domhof 10/11, 49074 Osnabrück
Di.-Fr. 10.30–18.30, Sa. 10.30–14.00 Uhr
Tel. Reservierung jeweils ab 11.00 Uhr
☎ 0541 7600-076

Im Veranstaltungskalender werden Termine von örtlichem und regionalem öffentlichem Interesse veröffentlicht. Eine Veröffentlichungsgarantie kann nicht gegeben werden.

Terminhinweise bitte per E-Mail an:
osl-kalender@bvw-werbeagentur.de

FREITAG

1.

OSNABRÜCK

THEATER

Das Geheimnis der Irma Vep
von Charles Ludlam
19.30 Uhr, emma-theater

Falstaff

von Giuseppe Verdi
19.30 Uhr, Theater am Domhof

Die Blaudrians: rauschen

ein inklusives Gastspiel
19.30 Uhr, Piesberger Gesellschaftshaus

Kabarettfestival: Kerim Pamuk –

Selfies für Blindschleichen

20.00 Uhr, Lagerhalle

Urban Priol

Kabarett
20.00 Uhr, OsnabrückHalle

Die Wahrheit

Komödie von Florian Zeller
20.00 Uhr, Probebühne

MUSIK

Enno Bunger

Pop, Support: Schwarz
20.00 Uhr, Rosenhof

GPC 2019 – Gospel & Pop in Concert

20.00 Uhr, Lutherkirche

MusiSHEans

mit Christie Lenée (USA), Karlijn Langendijk (NL) & Judith Beckedorf (DE)
20.00 Uhr, Lutherhaus

Band Stand Meeting

mit Phantom Pain, Keiler, Ultimate Disposal
21.00 Uhr, Saal Bocksmauer

KUNST, KULTUR

Silent Reading Party

gemeinsam – aber jeder für sich –
in Ruhe lesen
19.00 Uhr, Shock Records & Coffee

FESTE, MÄRKTE, MESSEN

Flohmarkt

08.00-16.00 Uhr, Halle Gartlage

Zoo-Lights – Halloween-Festival

Lichterfest mit Gruselspaß
14.00-22.00 Uhr, Zoo

Herbstjahrmarkt

buntes Programm und Fahrgeschäfte
15.00-22.00 Uhr, Gelände Halle Gartlage

LESEHERBST



FOTO: JONATHAN BECK

Rufus Beck

● Ein Hallenbad liefert die Kulisse für zwei literarisch-musikalische Lesungen der Extraklasse. Hörbuch-Star Rufus Beck liest aus dem preisgekrönten Roman „Tage ohne Ende“ des irischen Autors Sebastian Barry. Den musikalischen Rahmen liefern legendäre Kompositionen des italienischen Maestros unvergesslicher Filmmusiken, des zweifachen Oscar-Preisträgers Ennio Morricone. Eine Veranstaltung des Ostenfelder Leseherbstes.

1./2.11., Altes Hallenbad, Bad Iburg

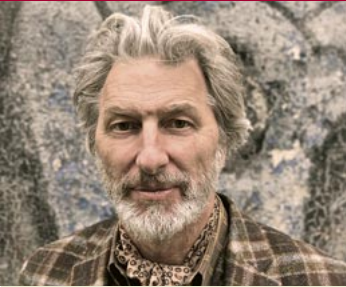
Mit Korn nach vorn!

22.00 Uhr, Alando Palais

FÜHRUNGEN**Osnabrück-Quer**

Rathaus- und Altstadtführung, ca. 2 Std.
16.00 Uhr, Rathaus

Rundfahrt mit dem Doppeldecker-Bus: Nacht-Tour

Erkundungstour im Dunkeln, ca. 3 Std.
20.00 Uhr, Haltestelle Heger Tor

Mit dem Nachtwächter durch**Osnabrück**

21.00 Uhr, Rathaus

VERSCHIEDENES**Freunde für Mimimaus**

ab 2 Jahren, 30 Minuten
16.00 Uhr, Figurentheater

Übungsabend für Skatfreunde

Skatclub Bürgerbräu
17.50 Uhr, Hotel Bürgerbräu

Abend der Harmonie im Cabriosol

Unterwassermusik, Wellnessabend
20.00-23.00 Uhr, Schinkelbad

BAD IBURG**Wirbelsäulenerkrankungen**

Informationsvortrag, Referent: Chefarzt oder Oberarzt der Dörenberg-Klinik
13.30 Uhr, Dörenberg-Klinik

Osteoporose

Referent: Dr. Kulgemeyer
15.00 Uhr, Dörenberg-Klinik

Ostenfelder Leseherbst:**Rufus Beck – Tage ohne Ende**

Lesung mit Musik
20.00 Uhr, Altes Hallenbad

BAD LAER**Moonlight-Schwimmen**

und Entspannen in Chillout-Atmosphäre
19.30-21.30 Uhr, SoleVital

BAD ROTHENFELDE**Kleine Brunnenmusik**

Ensemble der Kur und Touristik GmbH
10.00-11.30 Uhr, Haus des Gastes

Gemeinsames Singen bei Punsch

Ensemble der Kur und Touristik GmbH
15.00-16.30 Uhr, Haus des Gastes

GEORGMARIENHÜTTE**Lange Saunanacht**

Motto: Novemberabend
19.00-24.00 Uhr, Panoramabad

Frank Muschalle Trio

Swingin' Blues & Boogie Woogie
20.00 Uhr, Lutherhütte

STADTFEST

**Fabelhaftes Melle**

● Ein fantasievolles Spektakel wird die Stadt im Grönegau ein ganzes Wochenende lang verzaubern – mit Laternenumzug, mittelalterlichem Markt, Tischlein deck' dich, magischer Beleuchtung, langem Einkaufssamstag, verkaufsoffenem Sonntag, Mitmachaktionen und und und ... Eingebettet ist das 23. Meller Puppenspielfestival mit insgesamt sieben Aufführungen und der Verleihung des Kulturpreises „Meller Else“.

1.-3.11., Innenstadt/Forum, Melle

LICHTERWELTEN



Zoolights

● Wenn sich abends die ersten Zoobewohner zur Ruhe legen und die Dämmerung hereinbricht, erwachen ganz besondere Tiere zum Leben: die 160 Zoo-Lights. Meterhohe Giraffen schauen dann auf die Köpfe der Besucher herab, funkelnde Schnee-Eulen scheinen zwischen den Bäumen zu fliegen oder leuchtende Bisons grasen auf einer Wiese. Parallel finden das Halloween-Festival (30.10.-2.11.) und die „Laternenwoche“ (3.-10.11.) statt. **bis 10.11.**, Zoo Osnabrück

HAGEN

Telltale River

AUSVERKAUFT mit Sängerin Linda

Dierkes

19.00 Uhr, Greenhouse

MELLE

Fabelhaftes Melle

Stadtfest mit Laternenumzug

ab 15.00 Uhr, Innenstadt

QUAKENBRÜCK

Mirja Regensburg: Mädelsabend –

Jetzt auch für Männer

Comedy

20.00 Uhr, Theaterwerkstatt

SAMSTAG

2.

OSNABRÜCK

THEATER

IKI.RADIKALMENSCH

von Kevin Rittberger

19.30 Uhr, emma-theater

Kabarett Festival: Nessie Tausendschön 30 Jahre Zenit – Operation Goldene Nase

20.00 Uhr, Lagerhalle

Kalla Wefel: Am Anfang war die Musik

NEUER TERMIN Kabarett

20.00 Uhr, Museum Industriekultur

Schnaps im Silbersee

Liedermachungskabarett & Synapsensilvester

20.00 Uhr, Lutherhaus

Und jetzt: Die Welt!

von Sibylle Berg

21.30 Uhr, emma-theater

MUSIK

P.I.A. – Was kann ich für dich tun?

AG Musik und Kultur Osnabrück

19.00 Uhr, Markuskirche

Drei mal 100 Jahre

Jubiläumskonzert mit Tine Schwark (Violoncello) und Viola Mokrosch (Klavier)

19.30 Uhr, Musik- und Kunstschule

Wolfsfest

mit Varg, Nachtblut, Ektomorf

20.00 Uhr, Rosenhof

Die Liga der gewöhnlichen Gentlemen

Pop

20.00 Uhr, Kleine Freiheit

OJTO meets Brockhouse

Bigband-Sound im Doppelpack

20.00 Uhr, Haus der Jugend

Newcomer Night

mit Itches to Stay Innocent, A Little Way to Go, Calling Orion

20.00 Uhr, Ostbunker

Buenos NoJazz

Jazz

21.00 Uhr, Balou

FESTE, MÄRKTE, MESSEN

Flohmarkt

08.00-16.00 Uhr, Halle Gartlage

Zoo-Lights – Halloween-Festival

Lichterfest mit Gruselspaß

14.00-22.00 Uhr, Zoo

Halloween im Dschungel

schaurig-schöne Familien-Gruselralley, kindgerecht und liebevoll

15.00-17.00 Uhr, Moskaubad

Herbstjahrmarkt

buntes Programm und Fahrgeschäfte

15.00-22.00 Uhr, Gelände Halle Gartlage

Ü30-Party

Discofox-Special, Live: Max & Friends und im Foyer Thirty Toes

21.00 Uhr, Alando Palais

FÜHRUNGEN**Rathaus- und Altstadtführung**

der Stadtführungsgilde, Dauer ca. 1,5 Std.
11.00 Uhr, Rathaus

Rundfahrt mit dem Doppeldeckerbus: City-Tour

11.30 Uhr, Haltestelle Lortzingstraße

Osnabrück-Quer

Rathaus- und Altstadtführung, ca. 2 Std.
12.00 Uhr, Rathaus

30 Jahre Krieg –**370 Jahre Westfälischer Friede**

Stadtführung, ca. 2 Std.

14.00 Uhr, Rathaus

Öffentliche Führung:**Felix Nussbaum & Daniel Libeskind**

14.00 Uhr, Felix-Nussbaum-Haus

Rundfahrt mit dem Doppeldeckerbus:**Osnabrück-Tour**

14.30 Uhr, Haltestelle Lortzingstraße

Kostprobe

zwei halbstündige, kostenlose Kurzführungen

15.30 Uhr, Museumsquartier

Mit dem Nachtwächter durch**Osnabrück**

21.00 Uhr, Rathaus

VERSCHIEDENES**Familiensauna im Nettebad**

10.00-12.00 Uhr, Nettebad

Wochenende der Modellbahn

Eisenbahnfreunde Osnabrück

10.00-18.00 Uhr, Franziskanerkloster

VR-Schnorcheln im Nettebad

Anmeldung erforderlich

15.00-18.00 Uhr, Nettebad

Die Abenteuer von Rosetta und Philae

Europas Kometenjäger als Zeichentrick-

Animation – ab 7 Jahren

16.00 Uhr, Planetarium

Däumeline

ab 4 Jahren, Theater Fundulus

16.00 Uhr, Figurentheater

Dynamic Earth +

mit aktuellem Sternenhimmel,

Anm. Tel. 0541 323-7000

17.00 Uhr, Planetarium

Swingnastic – Swing the Gym

Lindy Hop

18.00 Uhr, Turnhalle der Hauptschule
Innenstadt

Queen – Heaven

75 Min.

18.00 Uhr, Planetarium

BAD IBURG**Schloss Iburg mit ehemaliger Benediktinerabtei**

ca. 60. Min. Treffpunkt: Schlossmuseum

15.00 Uhr, Schloss Bad Iburg

Ostenfelder Leseherbst:**Rufus Beck – Tage ohne Ende**

Lesung mit Musik

20.00 Uhr, Altes Hallenbad

BAD LAER**Waldbaden**

2 Std., Anm. Tel. 05424 291188

10.00 Uhr, Blombergs Höhen

Phantasiereise in der Salzgrotte

mit Tatjana Tepe

16.00 Uhr, Blomberg Klinik

Bad Laer Jazz Combo

Jazz & Cocktails

19.30 Uhr, Schützenhaus

BAD ROTHENFELDE**Kleine Brunnenmusik**

Ensemble der Kur und Touristik GmbH

10.00-11.30 Uhr, Haus des Gastes

Mit Musik ins Wochenende

15.00-16.30 Uhr, Haus des Gastes

BOHMTE**New City Voices**

Gospelkonzert

19.00 Uhr, St. Thomas

BRAMSCHE-KALKRIESE**Öffentliche Führung durch****die Dauerausstellung**

14.30 Uhr, Museum Varusschlacht

BAD ESSEN IM NOVEMBER

1.-30.11.
Eintopf- und
Suppentage
in Bad Essen

5. – 10.11. Bad Essener
Literatur- und Musiktage

16.11. Kneipen Musik Nacht



Tourist-Info Bad Essen
Tel. 05472-94920
www.badessen.info

GEORGMARIENHÜTTE

Feuer und Eis

herbstlicher Feuerabend mit Programm.
Citygemeinschaft Oesede e.V.
16.00-22.00 Uhr, Roter Platz Oesede

HASBERGEN

34. Hasberger Mahlzeit

Bürgergala mit Bühnenprogramm und
Ehrung von ehrenamtlich Tätigen
ab 19.30 Uhr, Freizeitland

Fifty-Fifties

Der Sound der 1950er
20.00 Uhr, Töpferei Niehenke

MELLE

Adventsausstellung

über 50 Aussteller, Große Cafeteria,
Kinderbackstube
10.00-18.00 Uhr, Solarlux Campus

Fabelhaftes Melle

Stadtfest mit langem Einkaufssamstag
ab 11.00 Uhr, Innenstadt

23. Meller Puppenspielfestival

Wer erhält den Kulturpreis „Meller Else
2019“?
ab 14.00 Uhr, Forum

Nadine Fingerhut & Frank Wesemann

Die Liedermacherin und der Rockpoet
20.00 Uhr, Bueraner Hof

SONNTAG

3.

OSNABRÜCK

THEATER

Reise durch Afghanistan

in Memoriam an Roger Willemsen.
Lesung & Musik
11.30 Uhr, Theater am Domhof

Der Traum eines lächerlichen Menschen

Theaterstück nach einer Erzählung von
F.M. Dostojewski
19.00 Uhr, Erstes Unordentliches
Zimmertheater

Wer hat Angst vor Virginia Woolf?

von Edward Albee
19.30 Uhr, Theater am Domhof

Nyotaimori

von Sarah Berthiaume
19.30 Uhr, emma-theater

MUSIK

Niedersächsisches Vokalensemble – Musica pro Pace

Konzert zum Osnabrücker Friedenstag,
„Dieser Krieg ist nicht unser Krieg.“ –
Friedensrufe der Dreißiger Jahre,
Leitung: Joachim Siegel
16.00 Uhr, Kleine Kirche

KUNST, KULTUR

Vernissage: 400m² Art Triple View

Malerei, Grafik, Skulpturen, Objekte
14.00-18.00 Uhr, Liebigfabrik

FESTE, MÄRKTE, MESSEN

Flohmarkt

08.00-16.00 Uhr, Halle Gartlage

Koffermarkt

Kreative Aussteller präsentieren ihre
Produkte aus einem Koffer
11.00-17.00 Uhr, Lagerhalle

Herbstjahrmarkt

Buntes Programm und Fahrgeschäfte
15.00-22.00 Uhr, Gelände Halle Gartlage

BlueNote Tango

Tangounterricht und dann Tanz-Abend
16.00-22.00 Uhr, BlueNote

FÜHRUNGEN

Sonntagsführung:

Expedition in den unterirdischen Zoo

Treffpunkt ist das Foyer im Museum
11.00 Uhr, Museum am Schölerberg

Rathaus- und Altstadtführung

der Stadtführergilde, Dauer ca. 1,5 Std.
11.00 Uhr, Rathaus

Sonntagsspaziergang der Grünen Schule

11.00 Uhr, Botanischer Garten

bauhaustapete – neu aufgerollt

Die „Frankfurter Küche“ im Museums-
quartier Osnabrück virtuell erleben
11.00-13.00+14.00-16.00 Uhr,
Museumsquartier

Marienkirchturmbesteigung

Führung auf den Marienkirchturm
11.30-13.00 Uhr, St. Marien

Öffentliche Führung:

Felix Nussbaum & Daniel Libeskind

14.00 Uhr, Felix-Nussbaum-Haus

Felix-Nussbaum-Haus:

Die aktuelle Sonderausstellung

öffentliche Führung
15.30 Uhr, Museumsquartier

VERSCHIEDENES

Oldtimertreffpunkt

10.00-13.00 Uhr, Museum Industriekultur

Tickets: Ticket-Service OsnabrückHalle

Mo.–Fr. 9:00–17:00 Uhr | Telefon 05 41.34 90-24

ticketservice@osnabrueckhalle.de | osnabrueckhalle.de



OsnabrückHalle



07.11.2019

CHRIS DE BURGH
& BAND



19.11.2019

DITTSCHÉ



03.12.2019

ARND ZEIGLER



08.12.2019

SÖHNE HAMBURGS



31.12.2019

SILVESTER VOYAGE
DIE MUSICAL HIGHLIGHT SHOW



11. & 12.01.2020

HOCHZEITSMESSE
verliebt · verlobt · verheiratet



24.01.2020

MICHAEL
MITTERMEIER



28.03.2020

MAX GIESINGER



11.06.2020

CHRIS TALL

Weitere Veranstaltungen bei uns im Vorverkauf u. a.: 2019: 01.11. Urban Priol • 04.11. 2. Sinfoniekonzert • 08.11. DIE ARSCHKRAMPEN • 18.11. Profiler Suzanne Grieger-Langer • 20.11. Salut Salon • 21.11. Ruthe Live • 26.11. Dr. Eckart von Hirschhausen • 04.12. Rock The Circus • 05.12. Biyon Kattilathu • 15.12. Alte Bekannte • 17.12. Godewind • 19.12. TurnGala – Celebration • 20.12. & 21.12. Breaking Salsa • 29.12. Schneewittchen • 2020: 16.01. Andreas Kieling live • 18.01. Ball der Universität • 26.01. Faisal Kawusi • 01.02. Lisa Eckhart • 10.02. Tobias Beck • 18.02. Helge Schneider • 20.02. Game of Thrones – The Concert-Show • 23.02. Chinesischer Nationalcircus • 11.03. Ines Anioli • 23.04. Herbert Knebel's Affentheater • 29.04. Das VPT • 07.05. Gerburg Jahnke • 04.09. Bodo Wartke • 03.10. Dieter Nuhr • 10.10. Paul Panzer • 16.10. Götz Alsmann • 31.10. Bülent Ceylan • 14.11. Kurt Krömer • 23.11. Dr. Eckart von Hirschhausen • 2021: 30.01. die feisten • 11.04. OTTO – Live u.v.m.

WISSEN, WAS LÄUFT!

Jetzt Newsletter abonnieren auf www.osnabrueckhalle.de



Wochenende der Modellbahn

Eisenbahnfreunde Osnabrück
10.00-18.00 Uhr, Franziskanerkloster

Der Film zum Frühstück 2019:

Mirai – Das Mädchen aus der Zukunft
Anime des Regisseurs Mamoru Hosoda,
OV mit Untertiteln
10.30 Uhr, Haus der Jugend

Däumeline

ab 4 Jahren, Theater Fundulus
11.00 Uhr, Figurentheater

Piesberger Sonntagscafé

14.00-18.00 Uhr, Piesberger Gesellschaftshaus

TanzTee mit den Rolling Stones

14.30-18.00 Uhr, Piesberger Gesellschaftshaus

Freunde für Mimimus

ab 2 Jahren, 30 Minuten
15.00 Uhr, Figurentheater

Reise durch die Zeiten

für Familien
15.00 Uhr, Planetarium

Die gnadenlose Clownshow

für Kinder ab 4
15.00 Uhr, Lagerhalle

Abenteuer Planeten

für Familien
16.00 Uhr, Planetarium

GiroLive Panthers – Eisvögel Freiburg

1. DBBL
16.00 Uhr, OSC

Energie für das Leben

17.00 Uhr, Planetarium

Der andere Gottesdienst – auch für Andersgläubige

Film Gottesdienst zur Rockband Queen
18.00 Uhr, Lutherkirche

BAD IBURG

Schloss Iburg mit ehemaliger Benediktinerabtei

ca. 60. Min. Treffpunkt: Schlossmuseum
15.00 Uhr, Schloss Bad Iburg

Schlosskonzerte: Antos Klavierquartett

Fiona Milla Jäntti (Violine), Iberê Carvalho (Viola), Karl Figueroa (Violoncello), Ayane Hada (Klavier)
18.00 Uhr, Schloss Bad Iburg

BAD ROTHENFELDE

Musik zum Sonntag

Ensemble der Kur und Touristik GmbH
10.30-11.30 Uhr, Haus des Gastes

Beschwingte Unterhaltung

Ensemble der Kur und Touristik GmbH
15.00-16.30 Uhr, Haus des Gastes

Bläserkonzert

16.00 Uhr, Evangelisches Gemeindehaus

BISSENDORF

Vernissage: Bauchgefühl

KuBiss Kulturverein Bissendorf
11.00 Uhr, Haus am Lechtenbrink

Natasha Korsakova: Tödliche Sonate

Autorenlesung
19.30 Uhr, Wamhof Schleddehausen

BOHMTE

New City Voices

Gospelgottesdienst
10.00 Uhr, St. Thomas

BRAMSCHE

Von der Wolle zum Tuch

öffentliche Führung mit Maschinenführung, 90 Min.
11.00 Uhr, Tuchmacher Museum

Bramscher Rot

verkaufsoffener Sonntag
13.00-18.00 Uhr, Innenstadt

Love and Peace im Landratsamt

Theatergruppe Laut&Laise
15.30 Uhr, Bei der Becke

BRAMSCHE-KALKRIESE

Öffentliche Führung durch die Dauerausstellung

11.00+14.30 Uhr, Museum Varusschlacht

GEORGMARIENHÜTTE

Feuer und Eis

mit verkaufsoffenem Sonntag, abends
Feuerwerk. Citygemeinschaft Oesede e.V.
16.00-22.00 Uhr, Roter Platz Oesede

Die Zollhausboys 2

Songs, Poetry, Kabarett
20.00 Uhr, Rathaus

HAGEN

Benefizkonzert

Mehrgenerationenchor St. Martinus
17.00 Uhr, Ehemalige Kirche

MELLE

Tag der offenen Tür

beim Verein Traktoren und historische
Landmaschinen Grönegau-Buer
10.00-17.00 Uhr, Traktorenmuseum

Adventsausstellung

über 50 Aussteller, Große Cafeteria,
Kinderbackstube
10.00-18.00 Uhr, Solarlux Campus

23. Meller Puppenspielfestival

Wer erhält den Kulturpreis „Meller Else 2019“?
ab 11.00 Uhr, Forum

Fabelhaftes Melle

Stadtfest mit verkaufsoffenem Sonntag
von 13 bis 18 Uhr
ab 11.00 Uhr, Innenstadt

**The Gregorian Voices**

Gregorianik meets Pop
17.00 Uhr, Martinikirche

Irgendwo auf der Welt gibt's ein kleines bisschen Glück

17.30 Uhr, Insel der Künste

OSTERCAPPELN**Altes Handwerk im Museum**

Bäuerliches Handwerk
14.00-17.00 Uhr, Heimatmuseum
Schwagstorf

Rätsel Schnippenburg

Eisenzeitliche Funde aus der Keltenzeit
14.00-18.00 Uhr, Museum Schnippen-
burg

Sagenhafte Funde aus der Keltenzeit

öffentlicher Führung
14.30 Uhr, Museum Schnippenburg

QUAKENBRÜCK**Quakenbrücker Musiktage:****Novosibirsk Philharmonic Orchestra**

Eröffnungskonzert der Quakenbrücker
Musiktage, Thomas Sanderling (Diri-
gent), Solistin: Lara Boschkor (Violine)
18.00 Uhr, Artland Gymnasium

MONTAG**4.****OSNABRÜCK****THEATER****Florian Simbeck**

Comedy, Ex-Erkan & Stefan
20.00 Uhr, Henne Cafébar

MUSIK**2. Sinfoniekonzert**

Friedensstädte. Mit Jocelyn B. Smith
(Sopran) und David Moss (Bariton)
20.00 Uhr, OsnabrückHalle

Poolboy and The Sharks

Tropical House, live
20.00 Uhr, Unikeller

Blue Monday Jam

20.00 Uhr, Lagerhalle

Happy Jazz Society

21.00 Uhr, Balou

FESTE, MÄRKTE, MESSEN**Herbstjahrmakrt**

Buntes Programm und Fahrgeschäfte
15.00-22.00 Uhr, Gelände Halle Gartlage

M Meyer·Entsorgung

**„Gans“ fettfrei
- durch Wartung Ihrer Fettabscheider!**

Telefon 0541 584880
Telefax 0541 5848840
www.meyer-entsorgung.de
Wir beraten Sie gern!

- Containerdienst
 - Rohrreinigung
 - Entrümpelungen
- Mehr unter:



FÜHRUNGEN

Bucksturmführung

Bucksturm als Museum geöffnet
11.00-17.00 Uhr
13.00 Uhr, Bucksturm

My Favourites – Guided Tour in English

Public guided city tour
19.00-21.00 Uhr, Rathaus

GEORGMARIENHÜTTE

Frühstück für Aufgeweckte

Alles Wissenswerte über die Pflegeversicherung, Referentin Frau Rita Schmitz-Rieger
09.00-12.00 Uhr, Klosterpforte

WALLENHORST

Filmclub am Montag

20.00 Uhr, Ruller Haus

DIENSTAG

5.

OSNABRÜCK

THEATER

Nyotaimori

von Sarah Berthiaume
19.30 Uhr, emma-theater

MUSIK

Zwei Flügel

mit Dorothee Schieferecke und Christian Schauerte, Universitätsmusik Osnabrück
19.30-21.30 Uhr, Schlossaula

FESTE, MÄRKTE, MESSEN

Herbstjahrmarkt

Buntes Programm und Fahrgeschäfte
15.00-22.00 Uhr, Gelände Halle Gartlage

VORTRÄGE

Umweltrettung durch Ernährung?!

Wissenschaftlicher Vortrag, anschl. Fragerunde mit dem Ernährungswissenschaftler Niko Rittenau
18.30 Uhr, Kolpinggebäude

VERSCHIEDENES

Polaris und das Rätsel der Polarnacht

Anmeldung: 0541 323-7000
16.00 Uhr, Planetarium

Steinebestimmung für jedermann

Beratung für Fossilien- und Mineraliensammler
18.00-19.00 Uhr, Museum am Schölerberg

Tauschabend für Briefmarken, Münzen, Belege, Ganzsachen und Ansichtskarten

Verein für Philatelie und Numismatik Niedersachsen
18.30-21.00 Uhr, Evangelische Familien-Bildungsstätte

Kraftraum Matthäus

Zur Stille kommen und Kraft schöpfen in der Kirche
19.15-19.45 Uhr, Matthäuskirche

Dynamic Earth +

mit aktuellem Sternenhimmel, Anm. Tel. 0541 323-7000
19.30 Uhr, Planetarium

Cine Mar – Surf Movie Tonight

ARG/D/A/CH 2019, 150 Min. OmU, ab 12 Jahren
20.00 Uhr, Lagerhalle

BAD ESSEN

Atemtherapie

13.30-13.50 Uhr, Solearena

Plattdeutsche Runde

Gäste herzlich willkommen
15.00-17.00 Uhr, Kleines Haus

Aktiv in Form

Infoabend zu dem Thema: Gewichtsreduktion durch Bewegung
19.00 Uhr, Aktivita Gesundheitszentrum

Der Junge im Bus

ein Klassiker des Kinder- und Jugendtheaters; „Literatur- und Musiktage“
19.00 Uhr, Kirchplatz

BAD IBURG

Rund ums Berufsleben und den

Wiedereinstieg

Wiedereinstiegsberatung mit der Gleichstellungsbeauftragten des Südkreises
09.00 Uhr, Stadthaus

Waldbaden auf dem Baumwipfelpfad

2 Std., um Anmeldung wird gebeten
15.00 Uhr, TERRA.vita Pavillon am Baumwipfelpfad

BAD LAER

Projekt „German Doctors“

Vortrag von Dr. Thiem über seinen Einsatz in Bangladesch
19.30 Uhr, Pfarrheim St. Josef

BAD ROTHENFELDE

Morgenmelodien

Ensemble der Kur und Touristik GmbH
10.00-11.30 Uhr, Haus des Gastes

Gern gehörte Melodien

Ensemble der Kur und Touristik GmbH
15.00-16.30 Uhr, Haus des Gastes

Vorführung des Salzsiedens

16.00-18.00 Uhr, Heimatmuseum

PiNGUIN

Textilpflege

reinigt und wäscht

Ruppenkampstraße 18
49084 Osnabrück
Tel. 05 41-7 39 37

Unsere Filialen in Osnabrück:

Bierstraße 8-9
 Eberleplatz 9
 Ellerstraße 78
 Lotter Straße 29
 Mindener Straße 23
 Piesberger Straße 2
 Rehmstraße 2

Unser Service:

Vollreinigung
 (handgebügelt-appretiert-imprägniert)

Wäsche-Vollservice
Oberhemdendienst

Heißmangel
Teppich- und
Lederreinigung
Gardinereinigung
Polsterreinigung
Hol- und Bringdienst

Änderungsschneiderei

BOHMTÉ

Infoabend für Imker und Interessierte

Was gehört zu einer Imkerei? Kosten!
 19.00 Uhr, Landgasthaus Gieseke-
 Asshorn

BRAMSCHE

Old Blind Dogs

Folkkonzert
 20.00 Uhr, Filmtheater Universum

GEORGMARIENHÜTTE

Heiko Schulze: Frauenwahlrecht

Forum Regionalgeschichte
 18.00 Uhr, Rathaus

OSTERCAPPELN

Folk Session im Folkclub

20.00-23.00 Uhr, Gasthaus Linnenschmidt

MITTWOCH

6.

OSNABRÜCK

THEATER

Unthinking –

auf der Suche nach dem Sinn

eine Aufbruchsgeschichte in Worten,
 Fotografien und Pianoklängen, von
 Christof Jauernig (Autor, Künstler)
 19.00 Uhr, VHS

Falstaff

von Giuseppe Verdi
 19.30 Uhr, Theater am Domhof

IKI.RADIKALMENSCH

von Kevin Rittberger
 19.30 Uhr, emma-theater

Habe Häuschen. Da würden wir leben.

die wunderbare Welt der Kontakt-
 anzeigen, Szenische Lesung
 20.00 Uhr, Lagerhalle

MUSIK

Offenes Singen

unter Leitung von Dieter Zilk
 19.30-21.00 Uhr, Städtische Musik- &
 Kunstschule

Achim Reichel & Band

AUSVERKAUFT Rock
 20.00 Uhr, Rosenhof

One World-Sessions

der Musiktreffpunkt im Spitzboden
 20.00 Uhr, Lagerhalle

KUNST, KULTUR

Simon Beckett: Die ewigen Toten

Autorenlesung
 19.30 Uhr, Uni Osnabrück Geb. 01 (HVZ),
 Kolpingstr. 7

FESTE, MÄRKTE, MESSEN

Herbstjahrmart

Buntes Programm und Fahrgeschäfte
 15.00-22.00 Uhr, Gelände Halle Gartlage

FÜHRUNGEN

Osnabrück-Quer

Rathaus- und Altstadtführung, ca. 2 Std.
 13.30 Uhr, Rathaus

VERANSTALTUNGEN

Rathaus- und Altstadtführung

der Stadtführergilde, Dauer ca. 1,5 Std.
15.00 Uhr, Rathaus

VERSCHIEDENES

Trauerfeier für Verstorbene ohne Angehörige

10.00 Uhr, Heger Friedhof

Die Abenteuer von Rosetta und Philae

Europas Kometenjäger als Zeichentrick-Animation – ab 7 Jahren
15.00 Uhr, Planetarium

KUKUKSTreff

für alle Kulturinteressierten
18.00-20.00 Uhr, Planeta Sol

Mexiko – ein faszinierendes Land am Scheideweg

Lateinamerikagruppe A3W
20.00 Uhr, Lagerhalle

Sondervorstellung:

European Outdoor Film Tour

inspirierende Outdoor-Geschichten auf großer Leinwand!
20.00 Uhr, Cinema Arthouse

BAD IBURG

Osteoporose

Referent: Frau Ebert
15.00 Uhr, Dörenberg-Klinik

BAD ROTHENFELDE

Morgenmelodien

Ensemble der Kur und Touristik GmbH
10.00-11.30 Uhr, Haus des Gastes

Melodienmix

15.00 Uhr, Haus des Gastes

BRAMSCH

Love and Peace im Landratsamt

Theatergruppe Laut&Laise
19.30 Uhr, Filmtheater Universum

HAGEN

Rainer Rottmann: Grenzgänger

Lichtbildervortrag
19.00 Uhr, Altes Pfarrhaus

DONNERSTAG

7.

OSNABRÜCK

THEATER

Nyotaimori

von Sarah Berthiaume
19.30 Uhr, emma-theater

Chris de Burgh & Band

20.00 Uhr, OsnabrückHalle

Poetry Slam –

Dichter sind andere auch nicht!

Moderation: Andreas Weber, anschl.
Chill-out für Alle
20.00 Uhr, Lagerhalle

MUSIK

Uni Jazz Session

21.00 Uhr, Unikeller

FESTE, MÄRKTE, MESSEN

Herbstjahrmarkt

Buntes Programm und Fahrgeschäfte
15.00-22.00 Uhr, Gelände Halle Gartlage

VORTRÄGE

Urszula Ornat: Der Sakristeischrank

20-minütiger Kurzvortrag
18.00 Uhr, Diözesanmuseum

Schöpfung? – Schöpfung!

Vorträge von Professor Dr. Dres. h.c. Wolfgang Junge und Professor Dr. Anselm Hagedorn
18.00-20.00 Uhr, European Legal Studies Institute

Topografien des Terrors: Täter und Bilder – Der Fotograf Bruno Lichtenberg und der Novemberpogrom in Fürstenau 1938

von Bernd Kruse
ab 19.30 Uhr, Museumsquartier

FÜHRUNGEN

Kuratorenführung

ein Blick hinter die Kulissen mit Anne Sibylle Schwetter (Kuratorin der Sammlung Felix Nussbaum)
18.00 Uhr, Museumsquartier

Adlig, fromm, arbeitsam

mit dem Nachtwächter durch die Neustadt. Öffentliche Führung, ca. 2,5 Std.
19.00 Uhr, Schäferbrunnen

VERSCHIEDENES

Freunde für Mimiaus

ab 2 Jahren, 30 Minuten
16.00 Uhr, Figurentheater

Offene Frauengruppe 45+

Thema: Auf spiritueller Suche durch die Welt (Referent: Heinz Zeckel)
16.30-18.30 Uhr, Grüner Jäger

Bilderbuchkino:

Hör zu, schau her, mach mit!

ab drei Jahren
17.00 Uhr, Stadtbibliothek

Pilzstammtisch

der Pilzfreunde Osnabrücker Land
19.00 Uhr, Nackte Mühle

Alles Design?

Ausbildung im Design, über Kooperationsmöglichkeiten zwischen Industrie und Ausbildungsstätten
19.00 Uhr, Akzisehaus

Osnabrücker Bürgerforum für Hellern

Diskussion und Gespräch mit Vertretern aus Politik und Verwaltung
19.30 Uhr, Alte Kasse

Verleihung Osnabrücker Dramatikerpreis 2019

19.30 Uhr, Theater am Domhof

BAD IBURG**Nachtwächterrundgang mit Augustinus**

Anmeldung in der Tourist-Information erforderlich Tel. 05403 40461
19.00 Uhr, Rathaus

BAD ROTHENFELDE**Kleine Brunnenmusik**

Ensemble der Kur und Touristik GmbH
10.00-11.30 Uhr, Haus des Gastes

Klingende Unterhaltung

Ensemble der Kur und Touristik GmbH
15.00-16.30 Uhr, Haus des Gastes

Vorführung des Salzsiedens

16.00-18.00 Uhr, Heimatmuseum

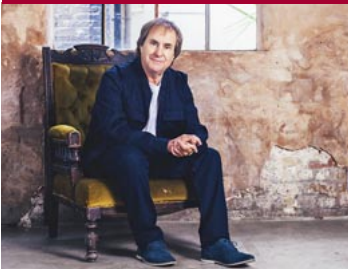
HITLIEFERANT**Chris de Burgh**

● Nach erfolgreicher Solo-Tour in 2018 ist Chris de Burgh wieder mit Band unterwegs. Im Programm haben sie etwas Besonderes: Zwei seiner Top-Alben werden komplett live gespielt – „Into The Light“ und „Moonfleet & Other Stories“. Die Auftritte wird er mit seinen bewährten Begleitern absolvieren: Keyboarder Nigel Hopkins, Bassist Dave Levy, Ex-Robbie Williams-Gitarrist Neil Taylor plus Schlagzeuger Phil Groyssboeck.

7.11., OsnabrückHalle, Osnabrück

BRAMSCHE**Love and Peace im Landratsamt**

Theatergruppe Laut&Laise
19.30 Uhr, Filmtheater Universum

DISSSEN**Glaube auf Entdeckungstour**

mit Burghard Krause
19.30-21.00 Uhr, St. Mauritius

MELLE**Session und offene Bühne**

von Pop bis Jazz, akustisch und elektrisch
20.00 Uhr, Restaurant Mylos

FREITAG**8.****OSNABRÜCK****THEATER****Die Familie Schroffenstein**

Heinrich von Kleist
19.30 Uhr, emma-theater

Die Arschkrampen – Oliver Kalkofe & Dietmar Wischmeyer

Radio Weltmission – ein Live-Hörspiel
20.00 Uhr, OsnabrückHalle

Kabarettfestival: Tina Teubner – Wenn Du mich verlässt komm ich mit

Kabarett
20.00 Uhr, Lagerhalle

Die Grimmschwestern – schräge Märchen quergebürstet

Anne Swoboda, Theater 7Schuh
20.00 Uhr, Figurentheater

Improteus – Die Improshow

20.00 Uhr, Erstes unordentliches
Zimmertheater

Die Wahrheit

Komödie von Florian Zeller
20.00 Uhr, Probebühne

MUSIK**Antjes Zoo-Chor**

Abschlusskonzert des Workshops
18.00 Uhr, Zoo

P.I.A. – Was kann ich für dich tun?

AG Musik und Kultur Osnabrück
19.00 Uhr, Markuskirche

Schürzenjäger

Alpenrock
20.00 Uhr, Rosenhof

Alex Mofa Gang

Punk, Support: Finder
20.00 Uhr, Bastard Club

DOPPELPAK



Celtic Night

● Wer denkt, er hätte schon alles gehört, was man mit einem schottischen Dudelsack anstellen kann, der wird von Ali Hutton eines Besseren belehrt. Der Youngster gibt bei den Old Blind Dogs im wahrsten Sinne des Wortes den Ton an. Broom Bezzums ist hingegen eine der originellsten deutschen Folkbands. Mit ihrer zeitgenössischen Interpretation haben sie bereits dreimal den deutschen Rock- und Pop-Preis gewonnen.

8.11., Kurhaus, Bad Rothenfelde

mundART-Chorfestival

Freie Chöre aus der Region
20.00 Uhr, Piesberger Gesellschaftshaus

KUNST, KULTUR

YUP – Young Urban Performances

Festival des YUP-Künstlerkollektivs
ab 19.00 Uhr, Akzisehaus

Ein Mordsvergnügen

Krimilesung mit Melanie Jungk und Harald Keller
19.30 Uhr, Alte Kasse

FESTE, MÄRKTE, MESSEN

Herbstjahrmarkt

Buntes Programm und Fahrgeschäfte
15.00-22.00 Uhr, Gelände Halle Gartlage

Café Caliente

Salsa-Party mit DJ Juan Pa und DJ Gustavo
21.30 Uhr, Haus der Jugend

Mallorca Party

Live: Carolina & Lorenz Büffel & Mallorca DJ Düse
22.00 Uhr, Alando Palais

VORTRÄGE

Irland –

Insel zwischen Urlaub und Bürgerkrieg?

Referent: Helmut Stegmann
19.00 Uhr, Wir in Atter

FÜHRUNGEN

Osnabrück-Quer

Rathaus- und Altstadtführung, ca. 2 Std.
16.00 Uhr, Rathaus

Mit dem Nachtwächter durch Osnabrück

21.00 Uhr, Rathaus

VERSCHIEDENES

Freunde für Mimimaus

ab 2 Jahren, 30 Minuten
16.00 Uhr, Figurentheater

Lange Saunanacht

ab 19.00 Büfett für Genießer,
ab 22.00 Uhr textilfreies Schwimmen
18.00-02.00 Uhr, Nettebad

Schnaps ohne Grenzen – in acht Kurzen um die Welt

Alkoholische Verkostung
20.00 Uhr, Lagerhalle

BAD ESSEN

Lange Saunanacht

14.00-24.00 Uhr, Aktivita SoleSpa



FOTO: IPPENBURG FESTIVA

1. Ippenburger Brocante Festival

ein vorweihnachtliches Festival der schönen Dinge
16.00-20.00 Uhr, Schloss Ippenburger

Solang nicht die Hose am

Kronleuchter hängt ...

Chansonabend mit Jo van Nelsen im Rahmen der Bad Essener Literatur- und Musiktage
20.00 Uhr, Schafstall

BAD IBURG

Hüft- und Kniegelenkersatz

Informationsvortrag der Fachärzte für Orthopädie
13.30 Uhr, Dörenberg-Klinik

Ostenfelder Leseherbst: „EXIT –

Das Buch“ – Kein Entkommen aus dem Jahrmarkt der Angst

interaktive Lesung mit Anna Maybach
15.30 Uhr, Altes Hallenbad

BAD LAER**Aktiv & Fit mit Yoga**

in der Salzgrotte
16.00 Uhr, Blomberg Klinik

Klangschalenreise in der Salzgrotte

Anm. 05424 294111
17.00 Uhr, Blomberg Klinik

Moonlight-Schwimmen

und Entspannen in Chillout-Atmosphäre
19.30-21.30 Uhr, SoleVital

BAD ROTHENFELDE**Kleine Brunnenmusik**

Ensemble der Kur und Touristik GmbH
10.00-11.30 Uhr, Haus des Gastes

Gemeinsames Singen bei Punsch

Ensemble der Kur und Touristik GmbH
15.00-16.30 Uhr, Haus des Gastes

Celtic Night

mit Old Blind Dogs & Broom Bezzum
19.30 Uhr, Kurhaus

BRAMSCHE**Vernissage: 32. Jahresausstellung**

Bramscher Verein für Bildende Kunst e. V.
zeigt aktuelle Arbeiten zum Thema „70
Jahre Grundgesetz“
19.00 Uhr, Tuchmacher Museum

Love and Peace im Landratsamt

Theatergruppe Laut&Laise
19.30 Uhr, Filmtheater Universum

GEORGMARIENHÜTTE**Carsten Höfer – WeihnachtsVersteher**

Schöner Weihnachten für Anfänger,
Fortgeschrittene und Muffel!
20.00 Uhr, Realschule

HAGEN**19. Hagener Schlachtfest**

18.00 Uhr, Bürgerhaus Natrup-Hagen

Rock in der Region

Musikwettbewerb, Vorentscheid
19.00 Uhr, Stock

MELLE**Plattdeutsche Theateraufführung**

der Laienspielschar des Heimatvereins
Gesmold
19.30 Uhr, Saal Kellersmann

WALLENHORST**Wallenhorster Ehrenamtspreis –
Tag des Anstoßes 2019**

Ehrenamts gala mit Ludger Abeln, Joey
Kelly und Prof. Dr. Susanne Menzel-Riedl.
Musikalische Programm von Fischergirls
Friends, The Art Act & tAp dAncer und
der Brockhouse Big Band
19.00 Uhr, Haselandhalle

SAMSTAG**9.****OSNABRÜCK****THEATER****Geister**

PREMIERE Uraufführung/von Mauro
de Candia und Ben J. Riepe
19.30 Uhr, Theater am Domhof

Das Geheimnis der Irma Vep

von Charles Ludlam
19.30 Uhr, emma-theater

Kabarettfestival:**Chin Meyer – Leben im Plus**

20.00 Uhr, Lagerhalle

Improteus – Die Improshow

20.00 Uhr, Erstes unordentliches
Zimmertheater

Ein Ehepaar erzählt einen Witz

eine hintergründig-ironische Revue des
Thiele-Neumann-Theaters
20.00 Uhr, Lagerhalle

MUSIK**Phillip Boa and the Voodooclub**

Pop, Support: Vanessa Anne Red
20.00 Uhr, Rosenhof

OS plays... Queen!

Coverfestival
20.00 Uhr, Ostbunker

Hannes Wittmer

Pop
20.00 Uhr, Kleine Freiheit

Cosmo Floyd

Trip Hop
20.00 Uhr, Unikeller

mundART-Chorfestival

Freie Chöre aus der Region
20.00 Uhr, Piesberger Gesellschaftshaus

KUNST, KULTUR**YUP – Young Urban Performances**

Festival des YUP-Künstlerkollektivs
ab 10.00 Uhr, Haus der Jugend

FESTE, MÄRKTE, MESSEN**Flohmarkt**

08.00-16.00 Uhr, Halle Gartlage

Kunst- und Hobbymarkt

10.00-18.00 Uhr, GZ Lerchenstraße

TauschRausch –**Weitergeben statt Wegwerfen**

Kleidungstausch
15.00-18.00 Uhr, GZ Ziegenbrink

Herbstjahrmakrt

Buntes Programm und Fahrgeschäfte
15.00-22.00 Uhr, Gelände Halle Gartlage

Hossa-Party

Live: Marianne Rosenberg
22.00 Uhr, Alando Palais

FÜHRUNGEN

Kirchenführung Sankt Katharinen

11.00 Uhr, St. Katharinen

Rathaus- und Altstadtführung

der Stadtführergilde, Dauer ca. 1,5 Std.
11.00 Uhr, Rathaus

Rundfahrt mit dem Youngtimer-Bus: Industrie-Tour

11.30 Uhr, Haltestelle Lortzingstraße

Osnabrück-Quer

Rathaus- und Altstadtführung, ca. 2 Std.
12.00 Uhr, Rathaus

Pilze in Theorie und Praxis

Exkursion und Wanderung
13.00 Uhr, Reiseplatz

Öffentliche Führung:

Felix Nussbaum & Daniel Libeskind

14.00 Uhr, Felix-Nussbaum-Haus

Rundfahrt mit dem Doppeldeckerbus:

Osnabrück-Tour

14.30 Uhr, Haltestelle Lortzingstraße

Kostprobe

zwei halbstündige, kostenlose
Kurzführungen
15.30 Uhr, Museumsquartier

Mit dem Nachtwächter durch Osnabrück

21.00 Uhr, Rathaus

VERSCHIEDENES

VfL Osnabrück – VfB Stuttgart

2. Liga
13.00 Uhr, Bremer Brücke

Schneewittchen

Figurentheater Pappenelli, ab 4 Jahren
16.00 Uhr, Figurentheater

Abenteuer Planeten

für Familien
16.00 Uhr, Planetarium

Capcom Go! +

mit aktuellem Sternenhimmel,
Anm. Tel. 0541 323-7000
17.00 Uhr, Planetarium

Metropolitan Opera House:

Madama Butterfly

von Giacomo Puccini mit Plácido Domingo
19.00 Uhr, Cinema Arthouse

BAD ESSEN

Pepe Pinguin

Bilderbuchkino, Premiere des Kinder-
buchs von Lars Herrmann (Autor),
Susanne Deutschmann (Illustratorin),
für Kinder ab 3 Jahre; „Bad Essener

Literatur- und Musiktage“

11.00 Uhr, Schafstall

1. Ippenburger Brocante Festival

in vorweihnachtliches Festival der
schönen Dinge

11.00-18.00 Uhr, Schloss Ippenburg

Literarisch-musikalische Impressionen aus England und Schottland

mit Stephan Schäfer (Lesung) und Gidré
iaulytè (Keltische Harfe) im Rahmen der
Bad Essener Literatur- und Musiktage
20.00 Uhr, Schafstall

BAD IBURG

Schloss Iburg mit ehemaliger

Benediktinerabtei

ca. 60. Min. Treffpunkt: Schlossmuseum
15.00 Uhr, Schloss Bad Iburg



FOTO: GONZ

Kabarett Distel:

Weltretten für Anfänger

19.30 Uhr, Gymnasium

BAD ROTHENFELDE

Kleine Brunnenmusik

Ensemble der Kur und Touristik GmbH
10.00-11.30 Uhr, Haus des Gastes

Mit Musik ins Wochenende

15.00-16.30 Uhr, Haus des Gastes

BRAMSCH

Die Geschichte von Hans Christian Andersen

eine Lesung mit Projektionen aus einer
historischen Pouva Magica
12.00 Uhr, Haus der NaturKultur

Love and Peace im Landratsamt

Theatergruppe Laut&Laise
19.30 Uhr, Filmtheater Universum

BRAMSCH-KALKRIESE

Dauerausstellung: Öffentliche Führung

14.30 Uhr, Museum Varusschlacht

HAGEN

ConTakte

Alter Junger Chor, Hagen a.T.W.
17.00 Uhr, Ehemalige Kirche

HASBERGEN**My Darling Clementine**

Hommage an die großen Country-Duette
der 1960er und 1970er
20.00 Uhr, Töpferei Niehenke

HILTER**Kinderflohmarkt**

14.00-16.00 Uhr, Sporthalle Wellendorf

MELLE**Buchausstellung**

der Kath. Kirchengemeinde Gesmold
15.00-18.00 Uhr, Pfarrheim Gesmold

Es ist ein Elch entsprungen

Musical für Kinder, Aufführung der
Waldbühne Melle
15.30 Uhr, Theater

Plattdeutsche Theateraufführung

der Laienspielschar des Heimatvereins
Gesmold
19.30 Uhr, Saal Kellersmann

Meller Kulturherbst: Ton in Ton

Das Chorerlebnis
19.30 Uhr, Forum

Meller Kulturherbst: The Kaiserbeats

Rock 'n' Roll- und Beatmusik-Feuerwerk
20.00 Uhr, Fachwerk 1775

QUAKENBRÜCK**Artland Dragons –****FC Schalke 04 Basketball**

Basketball, ProA
19.30 Uhr, Artland Arena

WALLENHORST**Northern Light**

Folk
20.00 Uhr, Ruller Haus

SONNTAG**10.****OSNABRÜCK****THEATER****Kafka**

nach Franz Kafka
15.00 Uhr, Theater am Domhof

Woodstock – Das Rockmusical

18.00 Uhr, Rosenhof

Improvisierter Sonntagsbraten

Improshow der Sportfreunde Hase-
glück
18.00 Uhr, Projekt 36



FOTO: RALF ROTTMANN

Kabarettfestival:**La Signora – Meine besten Knaller**

Kabarett mit Camela de Feo
19.00 Uhr, Lagerhalle

NATIVES UREINWOHNER

Theater @snabrück

So | 10.11. '19 | 15^{Uhr}
17^{Uhr}



VeranstaltungsZENTRUM, *Schwagstorf*
Veranstaltungs
ZENTRUM
Schwagstorf
Mühlenstraße 14

Ticketverkauf: Theater Osnabrück | Gemeinde Ostercappeln
Bücherei Venne | Tageskasse | Jugendliche: 7€ | Erwachsene: 14€

www.theater-osnabrueck.de
www.ostercappeln.de

MUSIK

New Orleans Shakers feat. Thomas L'Etienne

Kaffeekonzert
16.00 Uhr, BlueNote

Cuarteto Bandonegro

Tango-Milonga
16.00-20.00 Uhr, Piesberger Gesellschaftshaus

37. Chorkonzert der Osnabrücker Chöre

Lieder für dich und mich
17.00 Uhr, OsnabrückHalle



Sonntagskonzert:

Trio Picon – Jiddischer Tango

mit Klarinetistin Hannah Heuking,
Sängerin und Akkordeonistin Ramona
Kozma, Tubist Michael Zimmermann
17.00 Uhr, Ameos Klinikum

Triosarte:

Die Frau auf dem 100-DM-Schein

Musikabend
17.00 Uhr, Ledenhof

KUNST, KULTUR

YUP – Young Urban Performances

Festival des YUP-Künstlerkollektivs
ab 10.00 Uhr, Haus der Jugend

FESTE, MÄRKTE, MESSEN

Kunst- und Hobbymarkt

10.00-18.00 Uhr, GZ Lerchenstraße

Herbstjahrmarkt

Buntes Programm und Fahrgeschäfte
15.00-22.00 Uhr, Gelände Halle Gartlage

FÜHRUNGEN

Rathaus- und Altstadtführung

der Stadtführergilde, Dauer ca. 1,5 Std.
11.00 Uhr, Rathaus

Marienkirchturmbesteigung

Führung auf den Marienkirchturm
11.30-13.00 Uhr, St. Marien

Johannfriedhofsführung – Fackeln, Flieger, Fabrikanten

13.30 Uhr, Iburger Straße/Ecke Hauswör-
mannsweg

Öffentliche Führung:

Felix Nussbaum & Daniel Libeskind

14.00 Uhr, Felix-Nussbaum-Haus

Felix-Nussbaum-Haus:

Die aktuelle Sonderausstellung

öffentliche Führung
15.30 Uhr, Museumsquartier

VERSCHIEDENES

Treffen der US-Car-Klassik-Fahrzeuge

10.00-13.00 Uhr, Museum Industriekultur

Schneewittchen

Figurentheater Pappenelli, ab 4 Jahren
11.00 Uhr, Figurentheater

Gedenkfeier zum 9. November

anschließend Kranzniederlegung am
Mahnmal Alte Synagoge
11.30 Uhr, Schlossaula

Piesberger Sonntagscafé

14.00-18.00 Uhr, Piesberger Gesell-
schaftshaus

Sternbild für Flappi

Anm. Tel. 0541 323-7000
15.00 Uhr, Planetarium

Siebenstern Puppenbühne: Die Erfin- dung der Bonbon-Wurfmaschine

für Kinder zwischen 3 und 7 Jahren
15.00 Uhr, Hula-hoop Kinder- und
Kulturwerkstatt

Die Prinzessin auf der Erbse

für Kinder ab 4
15.00 Uhr, Lagerhalle

Das kleine 1x1 der Sterne

Anm. Tel. 0541 323-7000
16.00 Uhr, Planetarium

Die Sonne, unser lebendiger Stern +

mit aktuellem Sternenhimmel
17.00 Uhr, Planetarium

Royal Opera House

Concerto/Enigma-Varia
17.00 Uhr, Filmpassage

BAD ESSEN

1. Ippenburger Brocante Festival

ein vorweihnachtliches Festival der
schönen Dinge
11.00-18.00 Uhr, Schloss Ippenburg

Duo Pianoworte

Konzert und Lesung im Rahmen der Bad
Essener Literatur- und Musiktage
11.30 Uhr, Schafstall

BAD IBURG**Schloss Iburg mit ehemaliger
Benediktinerabtei**

ca. 60. Min. Treffpunkt: Schlossmuseum
15.00 Uhr, Schloss Bad Iburg

BAD ROTHENFELDE**Musik zum Sonntag**

Ensemble der Kur und Touristik GmbH
10.30-11.30 Uhr, Haus des Gastes

Beschwingte Unterhaltung

Ensemble der Kur und Touristik GmbH
15.00-16.30 Uhr, Haus des Gastes

Tanztee mit den Sound Stars

15.00-18.00 Uhr, Kurhaus

BERSENBRÜCK**Duo Schepansky-Wehrmeyer**

Akkordeon & Violine
19.30 Uhr, Bonnuskirche

BRAMSCH**Von der Wolle zum Tuch**

öffentliche Führung mit Maschinen-
vorführung, 90 Min.
11.00 Uhr, Tuchmacher Museum

Bramsche spielt!

26. Spielmesse
ab 14.30 Uhr, Meyerhofschule

BRAMSCH-KALKRIESE**Öffentliche Führung durch
die Dauerausstellung**

11.00+14.30 Uhr, Museum Varusschlacht

HAGEN**Martinsspiel mit Laternenumzug**

16.30 Uhr, Pfarrheim St. Martinus

MELLE**Buchausstellung**

der Kath. Kirchengemeinde Gesmold
11.00-18.00 Uhr, Pfarrheim Gesmold

Plattdeutsche Theateraufführung

der Laienspielschar des Heimatvereins
Gesmold
15.00 Uhr, Saal Kellersmann

Basar und Tag der offenen Tür

15.00-17.00 Uhr, Waldorfkindergarten

Es ist ein Elch entsprungen

Musical für Kinder, Aufführung der
Waldbühne Melle
15.30 Uhr, Theater

Cheerful Voices

Jubiläumskonzert 20 Jahre Song- und
Gospelchor der Kirchengemeinde
Melle-Oldendorf
17.00 Uhr, Martinikirche

OSTERCAPPELN**Rätsel Schnippenburg**

Eisenzeitliche Funde aus der Keltenzeit
14.00-18.00 Uhr, Museum Schnippen-
burg



FOTO: UWE LEWANDOWSKY

Natives – Ureinwohner

Aufführung des Theater Osnabrück.
Von Glenn Waldron / 14+
15.00+17.00 Uhr, Veranstaltungszentrum
Schwagstorf

WALLENHORST**Plattdeutscher Abend**

17.00 Uhr, Hollager Hof

MONTAG**11.****OSNABRÜCK****MUSIK****Jazzlounge Session**

mit Studierenden des Instituts für Musik
20.00 Uhr, Lagerhalle

Acoustic Blue Monday Jam

Special Guest: Krissy Matthews
ab 20.00 Uhr, Lagerhalle

Gasthof Freden
LANDIDYLL-HOTEL

Zum Freden 41 · Bad Iburg
Telefon 05403-4050
www.hotel-freden.de

Gans to go wir bringen Ihnen **einen**
Gänsebraten der Extraklasse mit Beilagen
direkt zu Ihnen nach Hause*

pro Gans (für 4 Personen) 110 €

Jetzt reservieren. *in Bad Iburg und Umgebung



HOTEL | RESTAURANT
FEIERN | TAGUNGEN



FÜHRUNGEN

Bucksturmführung

Bucksturm als Museum geöffnet
11.00-17.00 Uhr
13.00 Uhr, Bucksturm

My Favourites – Guided Tour in English

Public guided city tour
19.00-21.00 Uhr, Rathaus

VERSCHIEDENES

Beobachtung des Merkurtransits

13.00-16.00 Uhr, Planetarium

Ayumi Paul – The Singing Project

gemeinsames Singen
18.00 Uhr, Kunsthalle

HAGEN

Martinsspiel mit Laternenumzug

17.00 Uhr, Pfarrkirche Mariä Himmelfahrt
Gellenbeck

MELLE

Das bisschen Haushalt

14.30 Uhr, Antik-Café

Vortragsabend

19.30 Uhr, Alte Posthalterei

DIENSTAG

12.

OSNABRÜCK

THEATER

Die Menschenfabrik

nach Oskar Panizza
19.30 Uhr, Theater am Domhof

4. Osnabrücker Hate Slam

Redakteure präsentieren Hasspost
und Stilblüten
19.30 Uhr, Lagerhalle

KUNST, KULTUR

Mareike Fallwicl:

„Das Licht ist hier viel heller“

Littera-Lesung der Buchhandlung zur
Heide
20.00 Uhr, BlueNote

FESTE, MÄRKTE, MESSEN

Pub-Quiz

19.00 Uhr, The Red Shamrock

VERSCHIEDENES

Die Abenteurer von Rosetta und Philae

Europas Kometenjäger als Zeichentrick-
Animation – ab 7 Jahren
16.00 Uhr, Planetarium

Forum Kriegskinder und Kriegsenkel

Enkel von Tätern und Opfern des Zweiten
Weltkriegs im Dialog
19.00 Uhr, Villa Schlikker

Capcom Go! +

mit aktuellem Sternenhimmel,
Anm. Tel. 0541 323-7000
19.30 Uhr, Planetarium

BAD ESSEN

Atemtherapie

13.30-13.50 Uhr, Solearena

Schmiedeabend

Gäste herzlich willkommen
18.30 Uhr, Harpenfelder Dorfschmiede

Aktiv in Form

Infoabend zu dem Thema: Gewichts-
reduktion durch Bewegung
19.00 Uhr, Aktivita Gesundheitszentrum

BAD ROTHENFELDE

Vorführung des Salzsiedens

16.00-18.00 Uhr, Heimatmuseum

BRAMSCHE

Computer AG

ab 50 Jahren, Leitung: Gérard Bekhuis/
Monika Plümer
15.00 Uhr, Alte Webschule

MELLE

Feldpostbriefe gegen das Vergessen

14.30 Uhr, Gasthof Schrage

Lass' dich nicht unterkriegen – sei frech, wild, wunderbar!

mit Martina Kreidler-Kos
14.30 Uhr, Canisiusheim

MITTWOCH

13.

OSNABRÜCK

THEATER

In der Tiefe berührt – Wie kann ich mir selbst näher kommen?

Dr. Stefan Peeck (Lehr- und Logo-
therapeut)
19.00 Uhr, VHS

Geister

von Mauro de Candia und Ben J. Riepe
19.30 Uhr, Theater am Domhof

Die Familie Schroffenstein

AUSGEBUCHT Heinrich von Kleist
19.30 Uhr, emma-theater

Dauerausstellung Impro-Open-Stage

5-4-3-2-1- Improtheater-Spaß mit
Improvisorium
20.30 Uhr, BlueNote

MUSIK**Sheepy**

Akustik-Show, Pop Punk
18.00 Uhr, Shock Records & Coffee

International Guitar Night 2019

Quique Sinesi (ARG), Evgeni Finkelstein
(RU), Nora Buschmann (D) und Peter
Finger (D)
20.00 Uhr, Lutherhaus

VORTRÄGE**„Billig! Billig! Billig!“ hat einen hohen Preis**

Diskussionsabend mit dem Pfarrer Peter
Kossen, der die Situation von Arbeits-
migranten aus Osteuropa anprangert,
die in Schlachthöfen und vielen anderen
Bereichen der Lebensmittelerzeugung
eingesetzt werden
19.00 Uhr, Steinwerk St. Katharinen

FÜHRUNGEN**Osnabrück-Quer**

Rathaus- und Altstadtführung, ca. 2 Std.
13.30 Uhr, Rathaus

Rathaus- und Altstadtführung

der Stadtführergilde, Dauer ca. 1,5 Std.
15.00 Uhr, Rathaus

VERSCHIEDENES**Forum Zeitgeschichte**

Anm. Tel. 0541 323-2207
10.30 Uhr, Villa Schlicker

Reise durch die Zeiten

für Familien
15.00 Uhr, Planetarium

Besser Wissen

Quizabend
18.45 Uhr, Lagerhalle

Osnabrücker Bürgerforum für**Kalkhügel, Wüste**

Diskussion und Gespräch mit Vertretern
aus Politik und Verwaltung
19.30 Uhr, Gymnasium in der Wüste

The Answer to Cancer

D 2018, ab 12J. 80 Min.
19.30 Uhr, Lagerhalle

Niemandsland

Filmclub Baukultur
20.00 Uhr, Kaserne am Limberg

BRAMSCH**Stadtgespräche: Vom Flächenverbrauch zur Nachverdichtung – wie wollen wir in Zukunft leben?**

19.00 Uhr, Tuchmacher Museum

Rudelsing

Mitmach-Event
19.30 Uhr, Filmtheater Universum

HASBERGEN**Trinkwasser –****Gefährdungen und Vorschläge**

von Klaus-Müller-Reimann
20.00 Uhr, Gasthaus Thies

MELLE**Burkina Faso –****das Land der aufrechten Menschen**

mit Catharina Krüger
14.30 Uhr, Zum Auerhahn

Schlösser und Burgen im Osnabrücker Land

mit Prof. Dr. Fritz-Gerd Mittelstädt
14.30 Uhr, Hotel Alt Riemsloh

Plattdeutsche Theateraufführung

der Laienspielschar des Heimatvereins
Gesmold
19.30 Uhr, Saal Kellersmann

WALLENHORST**Männer-Trauergruppe für verwaiste Väter**

Männer-Trauergruppe mit Thomas
Achenbach, zertifizierter Trauerbegleiter
(BvT)
19.30 Uhr, St. Alexander

HOTEL
Lingemann
Restaurant · Hotel · Festsaal

Vehrter Landstr. 21, 49134 Wallenhorst-Rulle
Tel. (0 54 07) 61 26, www.hotel-lingemann.de

*Machen Sie Ihre Feier
zu einem unvergesslichen Erlebnis!*



Wir garantieren Ihnen besten Service
und langjährige Erfahrung.
Auf Wunsch inklusive allem als Festpreis.

DONNERSTAG

14.

OSNABRÜCK

THEATER

Falstaff

von Giuseppe Verdi
19.30 Uhr, Theater am Domhof

IKI.RADIKALMENSCH

von Kevin Rittberger
19.30 Uhr, emma-theater

Martin Rütter: Freispruch!

AUSVERKAUFT Hunderatgeber
20.00 Uhr, OsnabrückHalle

MUSIK

Die gläserne Übersetzung

offene Übersetzerwerkstatt mit
Anja Mehrmann
18.30 Uhr, Ledenhof

Morgenland Campus Abschlusskonzert

Morgenland Festival & Institut für Musik
19.30 Uhr, Lagerhalle

Stefanie Heinzmann

Pop
20.00 Uhr, Rosenhof

Lea

Singer-Songwriter
20.00 Uhr, Hyde Park

13. Jever Songnight

mit Three for Silver, Jacob Miller,
Wolf & Moon
20.00 Uhr, Lagerhalle

KUNST, KULTUR

Prima Vista

Lesung mit Helmut Thiele
19.00 Uhr, Altstädter Bücherstuben

FESTE, MÄRKTE, MESSEN

Uni Party

22.00 Uhr, Alando Palais

VORTRÄGE

DAS Bauhaus gibt es nicht

Buchvorstellung und Gespräch mit Wulf
Herzogenrath im Rahmen des Begleit-
programms zur Bauhaus-Ausstellung
19.00 Uhr, Museumsquartier

Eine kurze Geschichte der Welt

Vortrag von Prof. Dr. Sebastian Wolf,
Astrophysik Kiel
19.30 Uhr, Planetarium

FÜHRUNGEN

Führung im Krematorium

13.30 Uhr, Heger Friedhof

VERSCHIEDENES

Vernissage: Vernichtungsort Malyj

Trostenez. Geschichte und Erinnerung
18.00-20.30 Uhr, Bereichsbibliothek am
Westerberg

BAD IBURG

Lichtgassen: Bad Iburg – erhellt.

Führung durch die Lichtinstallation
19.00 Uhr, Rathaus

Deflorians Erzählcafé

weit weg – ganz nah
19.30 Uhr, Dörenberg-Klinik

BAD ROTHENFELDE

Vorführung des Salzsiedens

16.00-18.00 Uhr, Heimatmuseum

BRAMSCHÉ

Sizilien –

Tempel, Kathedralen und Barock

Vortrag
19.00 Uhr, Haus der NaturKultur

GEORGMARIENHÜTTE

Sabotage gegen die Hitlerjugend

Vortrag
19.00-21.00 Uhr, Klosterpforte

MELLE

1. Meller Rudelsingen

mit David Rauterberg und Matthias
Schneider
19.30 Uhr, Martinikirche

FREITAG

15.

OSNABRÜCK

THEATER

Kafka

nach Franz Kafka
19.30 Uhr, Theater am Domhof

Wilde wilde Wesen

Gastspiel des Figurentheaters Osnabrück
19.30 Uhr, emma-theater

Der nackte Wahnsinn

Theater ohne Maß zeigt die wild-
komische Farce von Michael Frayn
19.30 Uhr, Erstes unordentliches
Zimmertheater

Kabarettfestival: Han's Klaffi –

40 Jahre Ferien – ein Lehrer packt ein

20.00 Uhr, Lagerhalle

Open Stand-Up Comedy

Open Mic
20.00 Uhr, Unikeller

Die Wahrheit

Komödie von Florian Zeller
20.00 Uhr, Probebühne

MUSIK**mind the gap**

Gesprächskonzert
18.00 Uhr, Institut für Musik

Rock in der Region

Musikwettbewerb, Vorentscheid
19.00 Uhr, Westwerk

We Salute You

Worlds Biggest Tribute to AC/DC feat.
Grant Foster (London) + Aftershow
20.00 Uhr, Rosenhof

Promoe

Pop
20.00 Uhr, Kleine Freiheit

Götz Widmann

Liedermacher
20.00 Uhr, Bastard Club

byebye

Singer-Songwriter-Pop
20.00 Uhr, Lagerhalle

KUNST, KULTUR**Vernissage: Dreidimensional**

Kuratorin: Dagmar von Kathen
19.00 Uhr, Skulptur-Galerie

FESTE, MÄRKTE, MESSEN**90er-Party**

Live on Stage: Caught Indie Act
22.00 Uhr, Alando Palais

VORTRÄGE**Zukunft. Fragen. Antworten.**

12. Osnabrücker Wissensforum
18.00-21.30 Uhr, Schloss

FÜHRUNGEN**Osnabrück-Quer**

Rathaus- und Altstadtführung, ca. 2 Std.
16.00 Uhr, Rathaus

Mit dem Nachtwächter durch**Osnabrück**

21.00 Uhr, Rathaus

VERSCHIEDENES**Eiszauber am Ledenhof**

überdachte, synth. Eisbahn & mehr
ab 14.00 Uhr, Ledenhof

Bundesweiter Vorlesetag 2019

15.00 Uhr, Theater am Domhof

Übungsabend für Skatfreunde

Skatclub Bürgerbräu
17.50 Uhr, Hotel Bürgerbräu

VVO-Herbstmahl der Damen

19.00 Uhr, Steinwerk am Heger Tor

BAD ESSEN**Ritterabend – Wie im Mittelalter**

18.00 Uhr, Burg Wittlage

Vernissage: Condensed thoughts

Malerei von Marion Große-Wöstmann
20.00-22.00 Uhr, Schafstall

BAD IBURG**Wirbelsäulenerkrankungen**

Informationsvortrag, Referent: Chefarzt
oder Oberarzt der Dörenberg-Klinik
13.30 Uhr, Dörenberg-Klinik

Osteoporose

15.00 Uhr, Dörenberg-Klinik

Waldbaden im Waldkurpark

die Urkraft des Waldes mit allen Sinnen
genießen mit Maria Anna Schröder
15.00 Uhr, TERRA.vita Pavillon am
Baumwipfelfad

Martinsumzug

mit dem Musikverein Lienen
17.00 Uhr, Grundschule am Hagenberg

Der unvergessliche Whiskey-Abend

19.00 Uhr, Gasthof zum Freden

BAD LAER**Moonlight-Schwimmen**

und Entspannen in Chillout-Atmosphäre
19.30-21.30 Uhr, SoleVital

BISENDORF**27. Schleddehausener Mahlzeit**

Heimat- & Verkehrsverein Schleddehausen
19.00 Uhr, Hünenbein's Posthotel

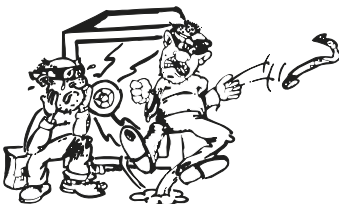
Ein Reyl - Tresor**KARL REYL KG**

Rawiestraße 6
49084 Osnabrück
☎ (05 41) 7 30 35

Der Alptraum für
jeden Panzerknacker

BRAMSCH

Das Geheimnis des Tuchmacherzwerchs

Führung mit der Märchenerzählerin
Sabine Meyer
18.00 Uhr, Tuchmacher Museum

GEORGMARIENHÜTTE

Stim(m)mich

a cappella
19.30 Uhr, Villa Stahmer

HAGEN

Martinsmarkt

15.00-17.00 Uhr, Grundschule St. Martin

MELLE

Plattdeutsche Theateraufführung

der Laienspielschar des Heimatvereins
Ges mold
19.30 Uhr, Saal Kellersmann

Die 7 Todsünden oder die Hochzeit der Wetterfee

Komödie von Luci van Org und Andreas
Schmidt, Aufführung der Waldbühne
Melle
20.00 Uhr, Theater

QUAKENBRÜCK

Dinner in the Dark

Voranmeldung Tel. 05431 9086340
ab 19.00 Uhr, Artlandkotten

Bon Jour, Catrin!

Caterina-Valente-Show
20.00 Uhr, Theaterwerkstatt

WALLENHORST

Arznei- oder Heilkräuter für die Hausapotheke

mit Apothekerin Charlotte Erpenbeck
19.00-21.00 Uhr, Ruller Haus

SAMSTAG

16.

OSNABRÜCK

THEATER

The Producers

Musical, Buch von Mel Brooks und
Thomas Meehan
19.30 Uhr, Theater am Domhof

Der nackte Wahnsinn

Theater ohne Maß zeigt die wild-
komische Farce von Michael Frayn
19.30 Uhr, Erstes unordentliches
Zimmertheater

Ostensibles present: Cash on Delivery

English Theatre by Michael Cooney
19.30 Uhr, Haus der Jugend

Markus Krebs – Pass auf, kennste den?

AUSVERKAUFT Comedy
20.00 Uhr, OsnabrückHalle

Kabarettfestival:

Helmut Schleich – Kauf du Sau

20.00 Uhr, Lagerhalle

MUSIK

Extrabreit

Pop-Punk
20.00 Uhr, Rosenhof

Mele

Pop. Support: Paul Weber
20.00 Uhr, Kleine Freiheit

Terztöne & Paraplü

Trio & Vokalensemble
20.00 Uhr, Hula-hoop Kinder- und
Kulturwerkstatt

Bluescream

Blues
21.00 Uhr, Balou

FESTE, MÄRKTE, MESSEN

Flohmarkt

08.00-16.00 Uhr, Halle Gartlage

Frauenflohmarkt

Second-Hand-Modemarkt
ab 09.00 Uhr, Halle Gartlage

Tequila-Party

22.00 Uhr, Alando Palais

FÜHRUNGEN

Rathaus- und Altstadtführung

der Stadtführergilde, Dauer ca. 1,5 Std.
11.00 Uhr, Rathaus

Rundfahrt mit dem Doppeldeckerbus: City-Tour

11.30 Uhr, Haltestelle Lortzingstraße

Osnabrück-Quer

Rathaus- und Altstadtführung, ca. 2 Std.
12.00 Uhr, Rathaus

Öffentliche Führung:

Felix Nussbaum & Daniel Libeskind

14.00 Uhr, Felix-Nussbaum-Haus

Rundfahrt mit dem Doppeldeckerbus:

Osnabrück-Tour

14.30 Uhr, Haltestelle Lortzingstraße

Kostprobe

zwei halbstündige, kostenlose
Kurzführungen
15.30 Uhr, Museumsquartier

Mit dem Nachtwächter durch Osnabrück

21.00 Uhr, Rathaus

VERSCHIEDENES

Babysauna in der Loma-Sauna

09.00-12.00 Uhr, Nettebad

SpielZEIT

ein Bewegungsfest für die ganze Familie
10.00-16.00 Uhr, OTB

Bücherbrunch

frisches vom Buchmarkt, garniert mit
kleinen kulinarischen Köstlichkeiten
11.00 Uhr, Lagerhalle

Die Draußenseiner

Abenteuer für Grundschul Kinder
13.00-16.00 Uhr, Nackte Mühle

Eiszauber am Ledenhof

überdachte, synth. Eisbahn & mehr
ab 14.00 Uhr, Ledenhof

Winterliche Dekorationen aus dem Naturgarten

Gartenworkshop
14.30-17.30 Uhr, Museum am
Schölerberg

Das Bindegewebe: Aschenputtel der modernen Medizin

Biochemischer Gesundheitsverein
Osnabrück e. V.
15.00 Uhr, Haus der Jugend

Sternbild für Flappi

Anmeldung Tel. 0541 323-7000
16.00 Uhr, Planetarium

Ein Paket für Hubert Schaufel

ab 4 Jahren
16.00 Uhr, Figurentheater

Capcom Go! +

mit aktuellem Sternenhimmel,
Anm. Tel. 0541 323-7000
17.00 Uhr, Planetarium

Queen – Heaven

75 Min.
18.00 Uhr, Planetarium

17. Osnamotion

Fitness-Event
ab 9.15 Uhr, IGS Osnabrück

BAD ESSEN**Bad Essen Live**

6 Livebands in 6 Locations
ab 19.00 Uhr, Ortszentrum

BAD IBURG**Waldbaden auf dem Baumwipfelpfad**

2 Std., um Anmeldung wird gebeten
10.00 Uhr, TERRA.vita Pavillon am
Baumwipfelpfad

Schloss Iburg mit ehemaliger Benediktinerabtei

ca. 60. Min. Treffpunkt: Schlossmuseum
15.00 Uhr, Schloss Bad Iburg

Menachem Har-Zahav

Piano
18.00 Uhr, Schloss Bad Iburg

BAD LAER**Hobbykünstler-Adventsmarkt**

mit Modenschau
10.00-18.00 Uhr, Blombergs Höhen

Klangreise in der Salzgrotte

mit Ilona Schlingmann,
Anm. Tel. 05424 294111
16.00 Uhr, Blomberg Klinik

BAD ROTHENFELDE**11. Großer Salinen Tanzpokal**

14.30-18.00 Uhr, Kurhaus

BISENDORF**Anne Koch-Gosejacob:****Liebe, Mord und andere Fälle**

Autorenlesung, Musik: Johannes Eidt
19.30 Uhr, Landhaus Stumpe

BRAMSCH**Offener Spinntreff**

Erfahrungsaustausch und gemeinsames
Spinnen
13.00-17.00 Uhr, Tuchmacher Museum

BRAMSCH-KALKRIESE**Öffentliche Führung durch die Dauerausstellung**

14.30 Uhr, Museum Varusschlacht

DISSEN**Pim Toscani's Jazz Allstars**

Jazz
20.00 Uhr, Jazz-Club

DIECKMANN
BAUEN + UMWELT



**Straßen- und Ingenieurbau + Kanalbau +
Rohrleitungsbau + Erschließungen + Erd- und Kulturbau +
Kabelbau + Pflasterarbeiten + Pflasterungen in Natur- und
Betonstein + Umwelttechnik**

Hannoversche Str. 80 · 49084 Osnabrück · Tel. 05 41/90 70-0 · Fax 05 41/90 70 90

EGGERMÜHLEN

3. Oldie Beat Party

mit The Beat und Phon Gästen
20.00 Uhr, Gasthof Böhmann

GEORGMARIENHÜTTE

Leipziger Pfeffermühle: D saster

Kabarett
20.00 Uhr, Rathaus

HAGEN

Konzert des Orchesters Osnabrücker Musikfreunde

17.00 Uhr, Ehemalige Kirche

Peace Hill – Music was our first love

Unplugged
19.30 Uhr, Gasthaus Beckmanns

HASBERGEN

Rathaussturm

anschl. Karnevalseröffnung mit
Prinzenproklamation
16.00 Uhr, Rathaus

Andrew York

Jazz
20.00 Uhr, Gaste Garage

MELLE

Hochzeitsmesse

im SOLARLUX-Forum
11.00-18.00 Uhr, Solarlux Campus

Es ist ein Elch entsprungen

Musical für Kinder, Aufführung der
Waldbühne Melle
15.30 Uhr, Theater

Meller Kulturherbst: Film-Café

15.30 Uhr, Stadtbibliothek

Kinder-Kino-Klub

16.00 Uhr, Fachwerk 1775



FOTO: TOOFAN HASHEMI

Sistergold

Saxophonquartett mit dem Programm
„Frische Brise“
19.00 Uhr, Martinikirche

Comedysaloon

Moderation Tim Perkovic
20.00 Uhr, Saloon

Winterball

des Schützenvereins Kerßenbrock-
Küingdorf
20.00 Uhr, Haus des Gastes



Meller Kulturherbst: Die Perle Anna

mit der Theaterbande Phönix
20.00 Uhr, Forum

OSTERCAPPELN

Rot-Weiße Nacht des TSV Venne

die Karnevalsabteilung stellt das neue
Prinzenpaar vor
15.00-18.00 Uhr, Venner Gasthaus

Jacques Stotzem

Folk
20.00 Uhr, Gasthaus Linnenschmidt

Prinzenproklamation

OKV Westerkappeln
20.00 Uhr, Halle auf dem Berge

QUAKENBRÜCK

Artland Dragons –

Wiha Panthers Schwenningen

Basketball, ProA
19.30 Uhr, Artland Arena

Heisenberg

mit Charles Brauer und Anna Stieblich
20.00 Uhr, Artland Gymnasium

WALLENHORST

Im Paradies zwischen Tüll und Tränen

Wallenhorster Theatergruppe „Theater-
fuchse“
16.00 Uhr, Gymnastikhalle Fröbelstraße

Familien spielen

neue Spiele kennen, spielen und lieben
lernen
16.00-18.00 Uhr, Ruller Haus

**BUCHER
WENNER**
www.buchweb.de

SONNTAG

17.

OSNABRÜCK

THEATER

Einführungsmatinee zur Premiere

„Eine Nacht in Venedig“

11.30 Uhr, Theater am Domhof

Aschenputtel

von Susanne Lütje, Corinna Schildt nach den Gebrüdern Grimm

16.00 Uhr, Theater am Domhof

Ostentibles present: Cash on Delivery

English Theatre by Michael Cooney

16.30 Uhr, Haus der Jugend

Nyotaimori

von Sarah Berthiaume

19.30 Uhr, emma-theater

Der nackte Wahnsinn

Theater ohne Maß zeigt die wild-komische Farce von Michael Frayn

19.30 Uhr, Erstes unordentliches Zimmertheater

MUSIK

Reis Against the Spülmachine

Rock-, Popparodien

19.00 Uhr, Rosenhof

KUNST, KULTUR



FOTO: JULIAN BAUMANN

Literaturspot: Navid Kermani

„Morgen ist da. Reden“ – Lesung und Gespräch

19.30 Uhr, Theater am Domhof

FESTE, MÄRKTE, MESSEN

Flohmarkt für Spielzeug und Kinderkleidung

14.30-16.30 Uhr, Lagerhalle

BlueNote Tango

Tangounterricht und dann Tanz-Abend

16.00-22.00 Uhr, BlueNote

FÜHRUNGEN

Rathaus- und Altstadtführung

der Stadtführungsgilde, Dauer ca. 1,5 Std.
11.00 Uhr, Rathaus

Marienkirchturmbesteigung

Führung auf den Marienkirchturm
11.30-13.00 Uhr, St. Marien

Henker, Hexen, Huren, Habenichtse

ca. 1,5 Stunden

13.30 Uhr, Haarmannsbrunnen

Öffentliche Führung:

Felix Nussbaum & Daniel Libeskind

14.00 Uhr, Felix-Nussbaum-Haus

Felix-Nussbaum-Haus:

Die aktuelle Sonderausstellung

öffentliche Führung

15.30 Uhr, Museumsquartier

VERSCHIEDENES

Tauschtag für Briefmarken, Münzen,

Belege, Ganzsachen und Ansichtskarten

Verein für Philatelie und Numismatik
Niedersachsen10.00-12.00 Uhr, Evangelische Familien-
BildungsstätteKokeln erlaubt – Experimente rund
um Feuer und FlammeFamilienangebot im Museum am
Schölerberg

10.30 Uhr, Museum am Schölerberg

Ein Paket für Hubert Schaufel

ab 4 Jahren

11.00 Uhr, Figurentheater

Siebenstern Puppenbühne

Walters Klangspielstube

ab 12.00 Uhr, Hula-hoop Kinder- und
Kulturwerkstatt

Eiszauber am Ledenhof

überdachte, synth. Eisbahn & mehr

ab 14.00 Uhr, Ledenhof

Piesberger Sonntagscafé

14.00-18.00 Uhr, Piesberger Gesell-
schaftshaus

Polaris und das Rätsel der Polarnacht

Anm. Tel. 0541 323-7000

15.00 Uhr, Planetarium

Abenteuer Planeten

für Familien

16.00 Uhr, Planetarium

Dynamic Earth +

mit aktuellem Sternenhimmel,

Anm. Tel. 0541 323-7000

17.00 Uhr, Planetarium

Uganda – Benefizveranstaltung

17.00 Uhr, Lagerhalle

BAD IBURG

Schloss Iburg mit ehemaliger
Benediktinerabtei

ca. 60. Min. Treffpunkt: Schlossmuseum
15.00 Uhr, Schloss Bad Iburg

Repair-Café

Reparieren, statt Wegwerfen
15.00 Uhr, Altes Hallenbad

Zu Gast beim Ritterbischof Benno

Führung durch das Schloss für Kinder
ab 5 Jahren, Treffpunkt: Rittersaal,
Infos+Anm. Tel. 05403 404-66
16.30 Uhr, Schloss Bad Iburg

BAD LAER

Hobbykünstler-Adventsmarkt
mit Modenschau

10.00-18.00 Uhr, Blombergs Höhen

Phantasiereise in der Salzgrotte

mit Tatjana Tepe
16.00 Uhr, Blomberg Klinik

BOHMTE

Arenshorster Konzerte: Von den hellen
und dunklen Seiten der Liebe

Helen Katja Rothfuss (Sopran),
Viola Mokrosch (Klavier)
18.30 Uhr, Arenshorster Kirche

BRAMSCHE

Von der Wolle zum Tuch

öffentliche Führung mit Maschinen-
vorführung, 90 Min.
11.00 Uhr, Tuchmacher Museum

Uecker, Handpan und Poesie

Lesung mit Bramscher Kurzgeschichten,
Gedichten und Live Musik
15.00 Uhr, Tuchmacher Museum

BRAMSCHE-KALKRIESE

Dauerausstellung: Öffentliche Führung

11.00+14.30 Uhr, Museum Varusschlacht

HAGEN

Winterflohmarkt

Förderverein der Grundschule
14.00-18.00 Uhr, Grundschule Gellenbeck

Miles Nielsen & The Rusted Hearts

Rock
20.00 Uhr, Stock

HILTER

Briefmarkengroßtauschtag

Briefmarkenfreunde Dissen-Bad
Rothenfelde
08.00-14.00 Uhr, HHO Werkstatt

MELLE

Es ist ein Elch entsprungen

Musical für Kinder, Aufführung der
Waldbühne Melle
15.30 Uhr, Theater

Meller Kulturherbst: Die Perle Anna

mit der Theaterbande Phönix
17.00 Uhr, Forum

OSTERCAPPEL

Rätsel Schnippenburg

Eisenzeitliche Funde aus der Keltenzeit
14.00-18.00 Uhr, Museum Schnippenburg

QUAKENBRÜCK

Volkstrauertag

11.00 Uhr, Ehrenhain

Quakenbrücker Musiktage:

Philharmonischer Chor Quakenbrück
Oratorium, Mozart-Chor Hagen (Westf.),
Staatliches Sinfonieorchester Kalinin-
grad, Alexandra Scherrmann (Sopran),
Elisabeth Dopheide (Sopran), Philip
Kapeller (Tenor), Leitung: Ji-Kyung Lee
18.00 Uhr, St. Marien

WALLENHORST

Im Paradies zwischen Tüll und Tränen

Wallenhorster Theatergruppe „Theater-
fuchse“

16.00 Uhr, Gymnastikhalle Fröbelstraße

Kammerkonzert Klassische Duos für Violine und Viola

Nikola Pancic (Violine) und Kaori Yoshida
(Viola)

17.00 Uhr, Ruller Haus

MONTAG

18.

OSNABRÜCK

THEATER

**Profilier Suzanne Grieger-Langer:
Cool im Kreuzfeuer**

Keine Lesung – dies ist eine Live-
Ermittlung
20.00 Uhr, OsnabrückHalle

H. Hammerling

Der Spezialist für

Schilder · Stempel · Folienschriften
Schalttafeln · Industriegravuren

Dielingerstr. 8 · 49074 Osnabrück
Tel. 05 41-2 45 99 · Fax 05 41-2 80 40
www.h-hammerling.de

Benni Stark

AUSVERKAUFT Comedy
20.00 Uhr, Henne Cafébar

MUSIK**1. Liederabend – Klänge der Heimat**

20.00 Uhr, Theater am Domhof

Blue Monday Jam

20.00 Uhr, Lagerhalle

KUNST, KULTUR**Karen Köhler: „Miroloi“**

Littera-Lesung der Buchhandlung
zur Heide
20.00 Uhr, BlueNote

VORTRÄGE**Phosphor – Geschichte und Zukunft eines begrenzten Rohstoffs**

Abendvortrag mit Dr. Christian Kabbe
18.30 Uhr, DBU Zentrum für Umweltkommunikation

Oper mal anders: Der Nussknacker

Talking about Opera mit Richard Vardigans
19.30 Uhr, Steinwerk Ledenhof

FÜHRUNGEN**Bucksturmführung**

Bucksturm als Museum geöffnet
11.00-17.00 Uhr
13.00 Uhr, Bucksturm

My Favourites – Guided Tour in English

Public guided city tour
19.00-21.00 Uhr, Rathaus

VERSCHIEDENES**Eiszauber am Ledenhof**

überdachte, synth. Eisbahn & mehr
ab 14.00 Uhr, Ledenhof

Ayumi Paul – The Singing Project

gemeinsames Singen für Frauen
18.00 Uhr, Kunsthalle

GEORGSMARIENHÜTTE**GMHütte on Ice**

überdachte Innenstadt-Eislaufbahn
ab 14.00 Uhr, Roter Platz Oesede

MELLE**Meller Kulturherbst: Film-Café**

15.30 Uhr, Stadtbibliothek

DIENSTAG**19.****OSNABRÜCK****Fall ich drauf rein? Nein!**

Präventionstheater gegen Trickbetrüger,
Theatergruppe Silberdisteln
15.00 Uhr, Volkshochschule

Die Menschenfabrik

nach Oskar Panizza
19.30 Uhr, Theater am Domhof

Die Familie Schroffenstein

AUSGEBUCHT Heinrich von Kleist
19.30 Uhr, emma-theater

Ostensibles present:**Cash on Delivery**

English Theatre by Michael Cooney
19.30 Uhr, Haus der Jugend

City Bramsche Eis-Vergnügen**21.11. bis 18.12.***Auf die Kufen,
fertig, los!*

Schlittschuhlaufen, Eisstockschießen,
Schlemmer-Buden u.v.m.



www.facebook.de/CityBramsche
www.city-bramsche.de





FOTO: BEBA FRANZISKA LINDHORST

Dittsche – Live & Solo

Comedy
20.00 Uhr, OsnabrückHalle

MUSIK

I Will Talk and Hollywood Will Listen

Universitätsmusik Osnabrück
19.30-21.30 Uhr, Schlossaula

100 Jahre Konservatorium –

100 Jahre Jazz

Dixieland, Swing, Bebop, Cool,
Free Jazz
20.00 Uhr, BlueNote

KUNST, KULTUR

Literarische Mittagspause in der Stadtbibliothek

Kurzlesung, Snack und ein Getränk
12.30 Uhr, Stadtbibliothek

FESTE, MÄRKTE, MESSEN

Flohmarkt: Rund ums Kind

Kaufen, Verkaufen, Stöbern...
09.30-12.00 Uhr, GZ Lerchenstraße

VERSCHIEDENES

Eiszauber am Ledenhof

überdachte, synth. Eisbahn & mehr
ab 14.00 Uhr, Ledenhof

Das kleine 1x1 der Sterne

Anm. Tel. 0541 323-7000
16.00 Uhr, Planetarium

Energie für das Leben +

mit aktuellem Sternenhimmel
18.00 Uhr, Planetarium

Unruhezeiten

ein Film von Eike Weinreich
19.30 Uhr, Lagerhalle

BAD ESSEN

Atemtherapie

13.30-13.50 Uhr, Solearena

Plattdeutsche Runde

Gäste herzlich willkommen
15.00-17.00 Uhr, Kleines Haus

BAD ROTHENFELDE

Kleine Brunnenmusik

Ensemble der Kur und Touristik GmbH
10.00-11.30 Uhr, Haus des Gastes

Gern gehörte Melodien

Ensemble der Kur und Touristik GmbH
15.00-16.30 Uhr, Haus des Gastes

Vorführung des Salzsiedens

16.00-18.00 Uhr, Heimatmuseum

GEORGS Marienhütte

GMHütte on Ice

überdachte Innenstadt-Eislaufbahn
ab 14.00 Uhr, Roter Platz Oesede

QUAKENBRÜCK

Heide Siegmann-Reuter:

Märchenerzählung

Vortrag und offener Mittagstisch
10.30 Uhr, St. Sylvesterstift

Session des Musikerforums Artland

20.00 Uhr, Theaterwerkstatt

MITTWOCH

20.

OSNABRÜCK

THEATER

Ostensibles present: Cash on Delivery

English Theatre by Michael Cooney
19.30 Uhr, Haus der Jugend

MUSIK

Stadt Land Ton

Musiker*innen des Osnabrücker
Symphonieorchesters treten in Kurz-
konzerten auf
12.30-14.00 Uhr, Mensa Westerberg

Sotiria

Pop
20.00 Uhr, Rosenhof

Salut Salon – Liebe

Echo-gekürtes Frauenquartett
20.00 Uhr, OsnabrückHalle

Sie liebten sich beide – ein Clara Schumann-Abend

es singen Studierende der Studien-
richtung Klassik Vokal
20.00 Uhr, Institut für Musik

100 Jahre Konservatorium –

100 Jahre Jazz

Dixieland, Swing, Bebop, Cool, Free Jazz
20.00 Uhr, BlueNote

VORTRÄGE**Dialog der Kulturen & Dialog der Religionen**

Dr.(phil.habil) Judith Klein: Paris – Exil :
Begegnung mit Migranten, Geflüchteten
und Obdachlosen. Lesung & Diskussion
20.00 Uhr, Lagerhalle

FÜHRUNGEN**Osnabrück-Quer**

Rathaus- und Altstadtführung, ca. 2 Std.
13.30 Uhr, Rathaus

Rathaus- und Altstadtführung

der Stadtführergilde, Dauer ca. 1,5 Std.
15.00 Uhr, Rathaus

**Schlicht und einfach –
alles Bauhaus oder was?**

eine Führung durch die Ausstellung
durch Studierende des Kunsthistorischen
Instituts der Universität Osnabrück
19.00 Uhr, Akzisehaus

VERSCHIEDENES**Eiszauber am Ledenhof**

überdachte, synth. Eisbahn & mehr
ab 14.00 Uhr, Ledenhof

Sternbild für Flappi

Anm. Tel. 0541 323-7000
15.00 Uhr, Planetarium

Sag mir, was du glaubst

ein Treffen der Generationen
17.00-19.00 Uhr, Friedenskirche

Vox Lux

Popstar-Drama über die Schattenseiten
des Musikgeschäfts, USA 2018, ab 12 J.
18.00+20.15 Uhr, Lagerhalle

BAD IBURG**Osteoporose**

Referent: Dr. Kulgemeyer
15.30 Uhr, Dörenberg-Klinik

BAD ROTHENFELDE**Kleine Brunnenmusik**

Ensemble der Kur und Touristik GmbH
10.00-11.30 Uhr, Haus des Gastes

Melodienmix

15.00 Uhr, Haus des Gastes

BISENDORF**Kreativität im Alter und ihre Bedeutung
für die geistige Leistungsfähigkeit**

mit Dr. Maria Halbrügge
15.00 Uhr, Pfarrheim St. Dionysius

GEORGS Marienhütte**GMHütte on Ice**

überdachte Innenstadt-Eislaufbahn
ab 14.00 Uhr, Roter Platz Oesede

MELLE**Nathalie küsst**

Komödie
20.00 Uhr, Theater

WALLENHORST**Wunschfilmkinderkino**

Zwei Kinderfilme zu einem Thema
16.00 Uhr, Ruller Haus

DONNERSTAG**21.****OSNABRÜCK****THEATER****Die Familie Schroffenstein**

AUSGEBUCHT Heinrich von Kleist
19.30 Uhr, emma-theater

**Kabarettfestival: Jess Jochimsen –
Heute wegen gestern geschlossen**

20.00 Uhr, Lagerhalle

Nightwash live

Comedy-Mix-Show
20.00 Uhr, Haus der Jugend

LACHNUMMER

FOTO: BRITT SCHILLING

Jess Jochimsen

● An seiner Stammkneipe hängt außen ein Schild: „Heute wegen Gestern geschlossen.“ Das bringt es auf den Punkt, denkt der Kabarettist. Im Kleinen wie im Großen. Machen wir den Laden einfach zu, die Grenzen, England, Amerika ... Der Autor, Fotograf und Musiker beweist auf der Bühne, was Satire alles sein darf: klug, bilderreich, musikalisch und nicht zuletzt sehr lustig. Eine Veranstaltung des Kabarettfestivals.

21.11., Lagerhalle, Osnabrück

Ralph Ruthe – Shit Happens!

Cartoon-Comedy
20.00 Uhr, OsnabrückHalle

Kleiner Comedy Master Slam

8 Comedians, 2 Locations
ab 20.00 Uhr, Henne Cafébar

Kleiner Comedy Master Slam

8 Comedians, 2 Locations
ab 20.00 Uhr, Dirty+Dancing

MUSIK

Jini Meyer

Ex-Luxuslärm
20.00 Uhr, Rosenhof

Singer-Songwriter-Slam

1 Künstler, 1 Song, 1 Instrument und das
Publikum entscheidet, 2. Vorrunde
20.00 Uhr, Lagerhalle

Pop!Session

Session der Studienrichtung Pop am IfM
21.00 Uhr, Unikeller

KUNST, KULTUR

11. Mörderische Kriminacht: Dora Heldt

Dora Heldt liest aus ihrem Buch „Wir sind
die Guten“, Musik: Plattmakers – Musik
auf Plattdütsch. Benefiz-Lesung
zugunsten terre des hommes
19.30 Uhr, BlueNote

Ulrich Wickert

„Identifiziert euch“, Autorenlesung
19.30 Uhr, Marienkirche

FESTE, MÄRKTE, MESSEN

Uni Royal

22.00 Uhr, Alando Palais

VORTRÄGE

Hinfahren statt wegsehen.

Fotovortrag
18.30 Uhr, Haus der Jugend

Die Mode wechselt – der Druckknopf bleibt!

Zum Verhältnis von Objekt, Publikum
und Narrativ, Referent: Thorsten Heese,
Osnabrück
19.00 Uhr, Schlossaula

VERSCHIEDENES

Hochschulinformationstag (HIT)

Veranstalter: Zentrale Studienberatung
Osnabrück (ZSB)
08.30-15.00 Uhr, Schloss, Campus
Westerberg

Eiszauber am Ledenhof

überdachte, synth. Eisbahn & mehr
ab 14.00 Uhr, Ledenhof

Strolchkonzert – Feuer, Wasser, Luft

15.30 Uhr, Theater am Domhof

Vis-à-Vis 66

Treffpunkt 19.15 Uhr, Bühnenpforte
19.30 Uhr, Theater am Domhof

BAD IBURG

Nachwächterrundgang mit Augustinus

Anm. in der Tourist-Info erforderl.
Tel. 05403 40461
19.00 Uhr, Rathaus

BAD ROTHENFELDE

Kleine Brunnenmusik

Ensemble der Kur und Touristik GmbH
10.00-11.30 Uhr, Haus des Gastes

Klingende Unterhaltung

Ensemble der Kur und Touristik GmbH
15.00-16.30 Uhr, Haus des Gastes

Vorführung des Salzsiedens

16.00-18.00 Uhr, Heimatmuseum

Eva Mattes ... liest, erzählt, singt

ihr persönlichstes Programm.
Am Flügel Irmgard Schleier
19.30 Uhr, Kurhaus

BRAMSCH

City Bramsche Eis-Vergnügen

auf synthetischem Eis
15.00-18.00 Uhr, Kirchplatz

GEORGSMARIENHÜTTE

GMHütte on Ice

überdachte Innenstadt-Eislaufbahn
ab 14.00 Uhr, Roter Platz Oesede

HAGEN

Erzähltheater:

Zwischen Himmel und Erde

Geschichten vom Leben und vom Tod
19.00 Uhr, Bürgerhaus Natrup-Hagen

Vanessa Peters

Folkrock
20.00 Uhr, Stock

WALLENHORST

Vincent van Gogh – Außenseiter, Eigenbrötler, Wegbereiter der klassischen Moderne

mit Musikuntermalung von Gennadi
Potaschnik (Saxophon)
19.30 Uhr, Ruller Haus

FREITAG

22.

OSNABRÜCK

THEATER

Geister

von Mauro de Candia und Ben J. Riepe
19.30 Uhr, Theater am Domhof

IKI.RADIKALMENSCH

von Kevin Rittberger
19.30 Uhr, emma-theater

Kabarettfestival:**Lennart Schilgen – Einzungenbrecher**

Musik-Kabarett
20.00 Uhr, Lagerhalle

Mona Lisa ohne Rahmen

PREMIERE Ensemble Bouquet, ein
komödiantisches Theater-Solo für
eine Schauspielerin
20.00 Uhr, Piesberger Gesellschaftshaus

Improteus – Die Improshow

Improtheater
20.00 Uhr, Erstes unordentliches
Zimmertheater

Die Wahrheit

Komödie von Florian Zeller
20.00 Uhr, Probephöhne

Und jetzt: Die Welt!

von Sibylle Berg
21.30 Uhr, emma-theater

MUSIK**Echoes**

Acoustic Tribute To Pink Floyd
19.00 Uhr, Rosenhof

Andy Jones & Band

20.00 Uhr, Westwerk

An Rinn

Irish Folk
20.00 Uhr, The Red Shamrock

Das Moped

Pop
20.00 Uhr, Kleine Freiheit

KUNST, KULTUR**Oscar und die Dame in Rosa**

von Eric-Emmanuel Schmitt, Szenische
Lesung mit Regina Neumann
19.00 Uhr, Altstädter Bücherstuben

Die Lese-Rampe: Norbert Horst

Lesung und Autorengespräch
20.00 Uhr, Unikeller

FESTE, MÄRKTE, MESSEN**Da, wo der Pfeffi wächst!**

22.00 Uhr, Alando Palais

VORTRÄGE**Reinhard Stolle: Lavender Hill**

Vortrag
18.30 Uhr, Bergkirche

Infotreff Ernährung: Energiebooster Zucker? Warum wir unseren Blutzucker mehr beachten sollten

Referentin: Antonia Klausning, Übungs-
leiterin des BSC e.V. Leistungssport
Body-Trainerin
19.00-20.00 Uhr, Bahama Sports Nahne

SOLOTHEATER

FOTO: SANDRA DOORNBOOS

Mona Lisa ohne Rahmen

● Der Louvre steht Kopf. Die Mona Lisa ist verschwunden. Genug gelächelt im engen Goldrahmen! Erst mal ins Reden gekommen, entpuppt sich die Dame als rechte Plaudertasche. So erfährt man Vertrauliches aus dem Louvre, über Leonardo da Vinci, die Renaissance ... Das Stück von Thomas Rau verwebt Fakten und Fiktion um das weltberühmte Gemälde. Sigrid Graf vom Ensemble Bouquet inszeniert.

22./23.11., Piesberger Gesellschaftshaus, Osnabrück

FÜHRUNGEN**Führung im Verkehrsbetrieb**

Verkehrsleitstelle, Bus-Depot und Werkstatt ermöglichen einen spannenden Blick hinter die Kulissen
14.00-15.30 Uhr, Stadtwerke

Osnabrück-Quer

Rathaus- und Altstadtführung, ca. 2 Std.
16.00 Uhr, Rathaus

Piesberg im Fackelschein

1,5 Std. Anm. erforderl. Tel. 0541 122447
17.00 Uhr, Museum Industriekultur

Mit dem Nachtwächter durch**Osnabrück**

21.00 Uhr, Rathaus

VERSCHIEDENES**Eiszauber am Ledenhof**

überdachte, synth. Eisbahn & mehr
ab 14.00 Uhr, Ledenhof

BAD ESSEN**Krimidinner auf der Burg Wittlage**

18.00 Uhr, Burg Wittlage

BAD IBURG**Hüft- und Kniegelenkersatz**

Infovortrag der Fachärzte für
Orthopädie
13.30 Uhr, Dörenberg-Klinik



FOTO: JEANNE DEGRAA

Luise Wolfram

Ostenfelder Leseherbst: NDR Kulturjournal zurück mit „Der Norden liest“

Autorenlesung
20.00 Uhr, Schloss Bad Iburg

BAD LAER

Moonlight-Schwimmen

und Entspannen in Chillout-Atmosphäre
19.30-21.30 Uhr, SoleVital

BAD ROTHENFELDE

Kleine Brunnenmusik

Ensemble der Kur und Touristik GmbH
10.00-11.30 Uhr, Haus des Gastes

Gemeinsames Singen bei Punsch

Ensemble der Kur und Touristik GmbH
15.00-16.30 Uhr, Haus des Gastes

BOHMTE

Das Gespenst in Knolles Garten

Fadenspiel für Kinder ab 4 Jahren
15.30 Uhr, St. Thomas

BRAMSCH

City Bramsche Eis-Vergnügen

auf synthetischem Eis
15.00-18.00 Uhr, Kirchplatz

32. Historisches Essen

Heimat- und Verkehrsverein Bramsche
19.00 Uhr, Gasthof Bischof-Reddehase

GEORGS Marienhütte

GMHütte on Ice

überdachte Innenstadt-Eislaufbahn
ab 14.00 Uhr, Roter Platz Oesede

39. Hüttenmahlzeit

der Stadt Georgsmarienhütte
19.30-23.00 Uhr, Kolpinghaus

HAGEN

Vorweihnachtlicher Abend am Kamin

19.30 Uhr, Bürgerhaus Natrup-Hagen

HASBERGEN

Ludger Abeln: Weihnachten im Watt

Adventsabend
19.30 Uhr, Töpferei Niehenke

MELLE

Weihnachtsanglügen

des Heimat- und Verschönerungsvereins
Wellingholzhausen mit Fackelzug auf
den Beutling
18.00 Uhr, Fachwerk 1775

Literatur-Abend im Fachwerk – Neues auf dem Büchermarkt

mit Margarete von Schwarzkopf
19.00 Uhr, Fachwerk 1775

Meller Kulturherbst: Die Perle Anna

mit der Theaterbande Phönix
20.00 Uhr, Forum

Wüstensand

20.00 Uhr, Insel der Künste

MENSLAGE

Adventsausstellung

10.00-18.00 Uhr, Wein & Genuss Wojtun

QUAKENBRÜCK

Session des Musikerforums Artland

20.00 Uhr, Theaterwerkstatt

WALLENHORST

Aschenputtel

Theatergruppe des Fördervereins
FANTasieJOs
19.30 Uhr, Andreaskindergarten

SAMSTAG

23.

OSNABRÜCK

Die Bühnenläufer: Jetzt aber schnell

eine surreale Satire von Holger Klän
19.30 Uhr, emma-Theater

Kabarettfestival: Helene Bockhorst – Die fabelhafte Welt der Therapie

20.00 Uhr, Lagerhalle

Mona Lisa ohne Rahmen

Ensemble Bouquet, ein komödiantisches
Theater-Solo für eine Schauspielerin
20.00 Uhr, Piesberger Gesellschaftshaus

Krise mit Luise

Kein ganz normales Ehedrama!
20.00 Uhr, Figurentheater

Improvisorium –

Highländer: Es kann nur einen geben

Improshow
20.00 Uhr, Erstes unordentliches
Zimmertheater

MUSIK**Die Killerpilze**

Pop – Support: Kopfecho
19.30 Uhr, Rosenhof

Fatoni

Pop
20.00 Uhr, Kleine Freiheit

Abschlusskonzert des Klezmer-Projekts

Jiddische Musik mit Daniel Kahn, Vanya Zhuk, Yeva Lapsker
20.00 Uhr, Felix-Nussbaum-Haus

Detlev Böhm & Friends

21.00 Uhr, Balou

FESTE, MÄRKTE, MESSEN**Flohmarkt**

08.00-16.00 Uhr, Halle Gartlage

Internationale Mineralien- und**Fossilienbörse**

10.00-17.00 Uhr, Berufsschulzentrum am
Westerberg

Schöne Bescherung

2. Design- und Genussmarkt
11.00-22.00 Uhr, Katholische Familien-
bildungsstätte

Uncorked

Publikumsweihnachtsfeier
19.00 Uhr, Lagerhalle

Ü40-Party

mit Discofox-Special und Route 66 live
20.00 Uhr, Alando Palais

Fiesta del Malecon

Kubanische Salsaparty des Osnabrücker SC
20.00 Uhr, OSC

FÜHRUNGEN**Führung im Nettebad**

Wie funktioniert eigentlich ein
Schwimmbad?
10.00-12.00 Uhr, Nettebad

Rathaus- und Altstadtführung

der Stadtführergilde, Dauer ca. 1,5 Std.
11.00 Uhr, Rathaus

Osnabrück-Quer

Rathaus- und Altstadtführung, ca. 2 Std.
12.00 Uhr, Rathaus

Öffentliche Führung durch den**Hohen Dom zu Osnabrück**

Treffpunkt unter der Orgel
13.00 Uhr, Dom

bauhaustapete – neu aufgerollt

Führung durch die Ausstellung mit Werk-
stattprogramm
13.00-17.00 Uhr, Museumsquartier

Öffentliche Führung:**Felix Nussbaum & Daniel Libeskind**

14.00 Uhr, Felix-Nussbaum-Haus

Kostprobe

zwei halbstündige, kostenlose Kurz-
führungen
15.30 Uhr, Museumsquartier

Hexenverfolgung in Osnabrück

Themenführung, ca. 2 Std.
16.00 Uhr, Dom

**Mit dem Nachtwächter durch
Osnabrück**

21.00 Uhr, Rathaus

VERSCHIEDENES**Winterconvention des Rubicon e.V.**

Rollenspieltage
10.00-18.00 Uhr, Haus der Jugend

Eiszauber am Ledenhof

überdachte, synth. Eisbahn & mehr
ab 14.00 Uhr, Ledenhof

**Weihnachten zwischen Himmel und
Unterwelt**

Großes Bastel- und Forscherwochenende
für Familien
14.00-18.00 Uhr, Museum am Schöler-
berg

Strolchkonzert – Feuer, Wasser, Luft

15.30 Uhr, Theater am Domhof

Polaris und das Rätsel der Polarnacht

Anm. Tel. 0541 323-7000
16.00 Uhr, Planetarium

Knolle im Zirkus

ab 4 Jahren
16.00 Uhr, Figurentheater

Dynamic Earth +

mit aktuellem Sternenhimmel,
Anm. Tel. 0541 323-7000
17.00 Uhr, Planetarium

Metropolitan Opera House: Akhnaten

von Philip Glass
19.00 Uhr, Cinema Arthouse

Flügel für die Zukunft

Childrens Charity Gala
20.00 Uhr, Alando Ballhaus



Hotel garni 49078 Osnabrück

maschstraße 10
(abfahrt lotter straße)

tel. 0541/9 63 86-0
fax 0541/43 42 39

www.intourhotel.de

- *hotel mit allem komfort*
- *ruhige, zentrale lage*
- *garagen*

BAD ESSEN



Luá – Corcovado: Songs between quiet nights and quiet stars

Silvio Schneider & Bê Ignatio
20.00 Uhr, Schafstall

BAD IBURG

Schloss Iburg mit ehemaliger Benediktinerabtei

ca. 60. Min. Treffpunkt: Schlossmuseum
15.00 Uhr, Schloss Bad Iburg

Ostenfelder Abend in der Sporthalle der Grundschule Ostenfelde

mit The Beat
20.00 Uhr, Grundschule Ostenfelde

BAD ROTHENFELDE

Kleine Brunnenmusik

Ensemble der Kur und Touristik GmbH
10.00-11.30 Uhr, Haus des Gastes

Hobbykünstlermarkt

Vorweihnachtsmarkt der Hobbykünstler
14.00-18.00 Uhr, Campotel

Mit Musik ins Wochenende

15.00-16.30 Uhr, Haus des Gastes

BISSENDORF

Zaches und Zinnober –

Konzert am Herd

Kinderkonzert
17.30 Uhr, Grundschule Wissingen

BRAMSCHE

Basar

11.00-17.00 Uhr, Freie Waldorfschule Evinghausen

City Bramsche Eis-Vergnügen

auf synthetischem Eis
14.00-18.00 Uhr, Kirchplatz

Kunsthändlermarkt

Förderverein Hauptschule Bramsche
14.00-18.00 Uhr, Hauptschule

Rock in der Region

Musikwettbewerb, Vorentscheid
20.00 Uhr, Alte Webschule

BRAMSCHE-KALKRIESE

Öffentliche Führung durch die Dauerausstellung

14.30 Uhr, Museum Varusschlacht

GEORGMARIENHÜTTE

GMHütte on Ice

überdachte Innenstadt-Eislaufbahn
ab 11.00 Uhr, Roter Platz Oesede

Bajazzo

Jazz und Swing für den guten Zweck
18.30 Uhr, St. Antonius Holzhausen

HAGEN

Herbstkonzert

MGV Sängerkunst
18.00 Uhr, Ehemalige Kirche

HASBERGEN

Handarbeitsbasar

ab 10.00-17.00 Uhr, Kath. Pfarr-
gemeindehaus

Buddy & The Hotdogs

Rock 'n' Roll Partyshow
20.00 Uhr, Töpferei Niehenke

MELLE

Es ist ein Elch entsprungen

Musical für Kinder, Aufführung der
Waldbühne Melle
15.30 Uhr, Theater

Literarischer Samstag: Aber nur

Menschen wecken unser Interesse

zum 200. Geburtstag von Theodor
Fontane
16.00 Uhr, Stadtbibliothek

Die 7 Todsünden oder die Hochzeit der Wetterfee

Komödie von Luci van Org und Andreas
Schmidt, Aufführung der Waldbühne
Melle
20.00 Uhr, Theater

Meller Kulturherbst: Die Perle Anna

mit der Theaterbande Phönix
20.00 Uhr, Forum

in concert

Jugendkapelle Wellingholzhausen
20.00 Uhr, Haus des Gastes

MENSLAGE

Adventsausstellung

10.00-18.00 Uhr, Wein & Genuss Wojtun

NORTRUP

Vorstellung des Heimatfilms „850 Jahre Nortrup“

19.00 Uhr, Sporthalle

WALLENHORST

Aschenputtel

Theatergruppe des Fördervereins
FANTasieJOs
15.30 + 19.30 Uhr, Andreaskindergarten

Im Paradies zwischen Tüll und Tränen
Wallenhorster Theatergruppe „Theaterfuchse“
16.00 Uhr, Gymnastikhalle Fröbelstraße

SONNTAG

24.

OSNABRÜCK**Krise mit Luise**

Kein ganz normales Ehedrama!
18.00 Uhr, Figurentheater

Kafka

nach Franz Kafka
19.30 Uhr, Theater am Domhof

Die Bühnenläufer: Jetzt aber schnell

eine surreale Satire von Holger Klän
19.30 Uhr, emma-Theater

MUSIK**KaffeeKultur im Waggon: Train Songs**

Christian Pradel (Gitarre, Gesang) und
Uwe Schiermeyer (Bassgitarre, Gesang)
15.30 Uhr, Piesberger Gesellschaftshaus

FESTE, MÄRKTE, MESSEN**Internationale Mineralien- und****Fossilienbörse**

10.00-17.00 Uhr, Berufsschulzentrum
am Westerberg

Spielzeugbörse – Eine Fundgrube für**Schätze aus der Kindheit**

10.00-18.00 Uhr, Museum Industriekultur

FÜHRUNGEN**Rathaus- und Altstadtführung**

der Stadtführergilde, Dauer ca. 1,5 Std.
11.00 Uhr, Rathaus

Marienkirchturmbesteigung

Führung auf den Marienkirchturm
11.30-13.00 Uhr, St. Marien

Hauptbahnhofsführung Osnabrück

nur mit Anm. Tel. 0541 2029972,
1,5 Std.
13.30 Uhr, Hauptbahnhof

Öffentliche Führung:**Felix Nussbaum & Daniel Libeskind**

14.00 Uhr, Felix-Nussbaum-Haus

Streifzüge über die Friedhöfe:**Hasefriedhof**

14.30 Uhr, Bramscher Str./Friedhof-
straße

Öffentliche Führung durch**die Dauerausstellung**

15.00 Uhr, Diözesanmuseum

Felix-Nussbaum-Haus:**Die aktuelle Sonderausstellung**

öffentliche Führung
15.30 Uhr, Museumsquartier

Osnabrücker Jugendchor:**Der Messias**

Meike Leluschko (Sopran), Anne Bier-
wirth (Alt), Georg Paplutz (Tenor), Thilo
Dahlmann (Bass), Osnabrücker Jugend-
chor, Neue Hofkapelle Osnabrück,
Clemens Breitschaft (Leitung)
16.00 Uhr, Dom

VERSCHIEDENES**Winterconvention des Rubicon e.V.**

Rollenspieltage
10.00-18.00 Uhr, Haus der Jugend

Weihnachten zwischen Himmel und**Unterwelt**

Großes Bastel- und Forscherwochenende
für Familien
10.00-18.00 Uhr, Museum am Schöler-
berg

Knolle im Zirkus

ab 4 Jahren
11.00 Uhr, Figurentheater

Piesberger Sonntagscafé

14.00-18.00 Uhr, Piesberger Gesell-
schaftshaus

Wir für
unsere Region!



EnergiePartner

Heinrich Fip GmbH & Co. KG
Aral Markenvertriebspartner

www.fip.de

Reise durch die Zeiten

für Familien
15.00 Uhr, Planetarium

Spirituelles Café

Kurzvorträge, moderierte Gespräche und
Diskussion; „Ganz Mensch Sein“
15.30 Uhr, Lagerhalle

Randale Rock 'n' Roll – 15 Jahre Randale

Live-Musik ab 5 Jahren
15.30 Uhr, Lagerhalle

Professor Photon

Anmeldung Tel. 0541 323-7000
16.00 Uhr, Planetarium

Siebenstern Puppenbühne:

Kasperletheater

für Kinder zwischen 3 und 7 Jahren
16.00 Uhr, Hula-hoop Kinder- und
Kulturwerkstatt

Capcom Go! +

mit aktuellem Sternenhimmel,
Anm.Tel. 0541 323-7000
17.00 Uhr, Planetarium

BAD IBURG

Schloss Iburg mit ehemaliger

Benediktinerabtei

ca. 60. Min. Treffpunkt: Schlossmuseum
15.00 Uhr, Schloss Bad Iburg

BAD LAER

Der kleine Stern und die Kinder des Weltalls

Aufführung der Salzbackkids
16.00 Uhr, Geschwister-Scholl-Schule

Klangschalenreise in der Salzgrotte

Anm. Tel. 05424 294111
17.00 Uhr, Blomberg Klinik

BAD ROTHENFELDE

Hobbykünstlermarkt

Vorweihnachtsmarkt der Hobbykünstler
11.00-17.00 Uhr, Campotel

BRAMSCHÉ

Kunsthändlermarkt

Förderverein Hauptschule Bramsche
10.00-18.00 Uhr, Hauptschule

Von der Wolle zum Tuch

öffentliche Führung mit Maschinen-
vorführung, 90 Min.
11.00 Uhr, Tuchmacher Museum

BRAMSCHÉ-KALKRIESE

Öffentliche Führung durch die Dauerausstellung

11.00 + 14.30 Uhr, Museum Varus-
schlacht

HAGEN

Herbstkonzert

MGV Sängerkunst
17.00 Uhr, Ehemalige Kirche

HASBERGEN

Handarbeitsbasar

ab 10.00-17.00 Uhr, Kath. Pfarr-
gemeindehaus

MELLE

Basar

kfd Gesmold
10.00-17.00 Uhr, Pfarrheim Gesmold

Es ist ein Elch entsprungen

Musical für Kinder, Aufführung der
Waldbühne Melle
15.30 Uhr, Theater

MENSLAGE

Adventsausstellung

10.00-18.00 Uhr, Wein & Genuss Wojtun

OSTERCAPPELN

Rätsel Schnippenburg

Eisenzeitliche Funde aus der Keltenzeit
14.00-18.00 Uhr, Museum Schnippen-
burg

WALLENHORST

Im Paradies zwischen Tüll und Tränen

Wallenhorster Theatergruppe „Theater-
fuchse“
16.00 Uhr, Gymnastikhalle Fröbelstraße

MONTAG

25.

OSNABRÜCK

MUSIK

Blue Monday Jam

20.00 Uhr, Lagerhalle

KUNST, KULTUR

Lesereise – Frankenstein

Mary Shelleys Klassiker zum Neuen
Menschen
20.00 Uhr, Theater am Domhof

FESTE, MÄRKTE, MESSEN

Historischer Weihnachtsmarkt

Lichterglanz und Weihnachtszauber
12.00-21.00 Uhr, zwischen Markt u. Dom

VORTRÄGE

Wertvoll leben ohne Plastik

Referentin: Brigitta Bolte
19.30 Uhr, Wir in Atter

FÜHRUNGEN**Bucksturmführung**

Bucksturm als Museum geöffnet
11.00-17.00 Uhr
13.00 Uhr, Bucksturm

Marienkirchturmbesteigung mit Blick auf den Weihnachtsmarkt

Führung auf den Marienkirchturm
18.00-20.00 Uhr, St. Marien

My Favourites – Guided Tour in English

Public guided city tour
19.00-21.00 Uhr, Rathaus

VERSCHIEDENES**Eiszauber am Ledenhof**

überdachte, synth. Eisbahn & mehr
ab 14.00 Uhr, Ledenhof

Vernissage: Orange Your City

ZONTA Club Osnabrück, Gewalt hat viele
Gesichter – ZONTA sagt NEIN zu Gewalt
an Frauen und Mädchen
18.00 Uhr, Berliner Carré

BAD ESSEN**Repair-Treff**

Reparieren, statt Wegwerfen
15.30-17.30 Uhr, TriO

Jazzabend mit der Happy Jazz Society

Oldtime-Jazz
20.00 Uhr, Höger's Hotel

BAD IBURG**frauenORT Bad Iburg**

mit Nachtwächterführung
17.00 Uhr, Rathaus

BRAMSCH**City Bramsche Eis-Vergnügen**

auf synthetischem Eis
15.00-18.00 Uhr, Kirchplatz

DISSSEN**Quintus –****Aus dem Leben eines Hochbegabten**

Autorenlesung mit Dr. Thomas Persdorf
19.00 Uhr, KuK SOL

GEORGMARIENHÜTTE**GMHütte on Ice**

überdachte Innenstadt-Eislaufbahn
ab 14.00 Uhr, Roter Platz Oesede

WALLENHORST**Inklusiv Führen – vom nachhaltigen Umgang mit der „Ressource Mitarbeiter“**

Wirtschaftsförderungen des nördlichen
Osnabrücker Landes laden ein
18.00 Uhr, Rathaus

DIENSTAG**26.****OSNABRÜCK****THEATER****IKI.RADIKALMENSCH**

von Kevin Rittberger
19.30 Uhr, emma-theater

Dr. Eckart von Hirschhausen: Endlich

Medizinisches Kabarett
20.00 Uhr, OsnabrückHalle

Beste Freundinnen

Bühnenshow des ultra-ehrlichen
Männerpodcasts
20.00 Uhr, Rosenhof

MUSIK**Singen mit Martin Gehrman**

Volkslieder, Schlager und Chansons
zum Zuhören und Mitsingen, Advents-
ausgabe
19.30 Uhr, Lagerhalle

KUNST, KULTUR**Burg Hülshoff „Center for Literature“**

LiteraturWerkstatt mit Dr. Jörg Albrecht
19.00 Uhr, Renaissancesaal Ledenhof

Jan Weiler: „Kühn hat Hunger“

Littera-Lesung der Buchhandlung
zur Heide
20.00 Uhr, BlueNote

Fernsehen – HiFi GmbH
Pottharst

Wir machen Ihr Zuhause sicherer!

- Fernsehen | HiFi und Reparaturen
- Sat.- Anlagen | Home Entertainment
- Sicherheitstechnik



In der Mark 27 | 49086 Osnabrück | Tel. 0541 38 9999

FESTE, MÄRKTE, MESSEN

Historischer Weihnachtsmarkt

Lichterglanz und Weihnachtszauber
12.00-21.00 Uhr, zwischen Markt u. Dom

VORTRÄGE

Die Grenzen von Machtkonzepten

Abendvortrag von Prof. Dr. Egon Flaig
18.00 Uhr, Zimeliensaal der Unibibliothek
Alte Münze

Sonne, Mond und Sterne

Erzählnachmittag mit Sabine Meyer
20.00 Uhr, Paul-Gerhardt-Kirche

FÜHRUNGEN

Marienkirchturmbesteigung mit

Blick auf den Weihnachtsmarkt

Führung auf den Marienkirchturm
18.00-20.00 Uhr, St. Marien

VERSCHIEDENES

Eiszauber am Ledenhof

überdachte, synth. Eisbahn & mehr
ab 14.00 Uhr, Ledenhof

Sternbild für Flappi

Anmeldung Tel. 0541 323-7000
16.00 Uhr, Planetarium

Rabe Socke feiert Weihnachten

Aufführung der Kammerpuppenspiele
Bielefeld
16.30 Uhr, Haus der Jugend

Idioten der Familie

Familiendrama um eine moralisches
Dilemma, D 2018, ab 12 J.
18.00+20.15 Uhr, Lagerhalle

Osnabrücker Bürgerforum für

Innenstadt

Diskussion und Gespräch mit Vertretern
aus Politik und Verwaltung
19.30 Uhr, Rathaus

Sternenhimmel im Dezember

Anm.Tel. 0541 323-7000
19.30 Uhr, Planetarium

BAD ESSEN

Atemtherapie

13.30-13.50 Uhr, Solearena

BAD IBURG

Duo son Bois

Karsten Nagel und Hermann Helming
(Cello und Marimba)
19.30 Uhr, Dörenberg-Klinik

BAD ROTHENFELDE

Kleine Brunnenmusik

Ensemble der Kur und Touristik GmbH
10.00-11.30 Uhr, Haus des Gastes

Gern gehörte Melodien

Ensemble der Kur und Touristik GmbH
15.00-16.30 Uhr, Haus des Gastes

Vorführung des Salzsiedens

16.00-18.00 Uhr, Heimatmuseum

BRAMSCH

City Bramsche Eis-Vergnügen

auf synthetischem Eis
15.00-18.00 Uhr, Kirchplatz

Vincent will Meer

Seelenkino in Kooperation mit der
Heilpädagogischen Hilfe Bersenbrück,
96 Min. freigegeben ab 6 Jahre
19.00 Uhr, Filmtheater Universum

GEORGMARIENHÜTTE

GMHütte on Ice

überdachte Innenstadt-Eislaufbahn
ab 14.00 Uhr, Roter Platz Oesede

Literatur-Lesekreis

18.30 Uhr, Buchhandlung Sedlmair

MITTWOCH

27.

OSNABRÜCK

THEATER

Von der Kraft der Berührung

Prof. Dr. Wilhelm Schmid (Lebenskunst-
philosoph, Bestsellerautor)
19.00 Uhr, VHS

MUSIK

LauschRausch – Oud

die Kurzhalslaute aus dem Orient
16.30 Uhr, Stadtbibliothek

Irish-Folk-Session

20.00 Uhr, The Red Shamrock

Examenskonzert

mit Fanny Kagalowski
20.00 Uhr, Lagerhalle

KUNST, KULTUR

Marco Göllner: Der Junge hat doch nichts davongetragen?

Lesung
20.00 Uhr, Rosenhof

FESTE, MÄRKTE, MESSEN

Historischer Weihnachtsmarkt

Lichterglanz und Weihnachtszauber
12.00-21.00 Uhr, zwischen Markt u. Dom

FÜHRUNGEN

Osnabrück-Quer

Rathaus- und Altstadtführung, ca. 2 Std.
13.30 Uhr, Rathaus

Rathaus- und Altstadtführung

der Stadtführungsgilde, Dauer ca. 1,5 Std.
15.00 Uhr, Rathaus

VERSCHIEDENES**Eiszauber am Ledenhof**

überdachte, synth. Eisbahn & mehr
ab 14.00 Uhr, Ledenhof

Kukuks-Café für Menschen mit und ohne Kukul

„Kultur für Alle Osnabrück“ lädt zu
Gesprächen bei Kaffee und Kuchen
15.00 Uhr, StadtgalerieCafé

Polaris und das Rätsel der Polarnacht

Anmeldung: 0541 323-7000
15.00 Uhr, Planetarium

Vernissage: Planet Gesundheit

Ausstellungseröffnung mit Arzt und
Komiker Eckart von Hirschhausen
16.00 Uhr, DBU Zentrum für Umwelt-
kommunikation

Knolle im Zirkus

ab 4 Jahren
16.00 Uhr, Figurentheater

Rabe Socke feiert Weihnachten

Kammerpuppenspiele Bielefeld
16.30 Uhr, Haus der Jugend

Sternenhimmel im Dezember

Anm. Tel. 0541 323-7000
19.30 Uhr, Planetarium

SAXMAN

FOTO: DESMOND WHITE

Timo Vollbrecht & Fly Magic

● Das neue Album „Faces in Places“ enthält Stücke, die von menschlichen Begegnungen in unterschiedlichen Regionen dieser Welt inspiriert wurden. Mit hochkarätigen Improvisateuren aus New York und Berlin bestückt, bewegt sich das Trio um den Saxophonisten zwischen Jazz, Post-Rock, Ambient und Neuer Musik. Dabei verbinden sich wunderbarer Melodie- und Klangreichtum mit expressiver Energie.

27.11., Tuchmacher Museum, Bramsche

BAD ESSEN**Wirksamkeit der Physikalischen Gefäßtherapie (BEMER-Therapie)**

Fachvortrag
19.00-20.00 Uhr, Aktivita SoleSpa

BAD ROTHENFELDE**Kleine Brunnenmusik**

Ensemble der Kur und Touristik GmbH
10.00-11.30 Uhr, Haus des Gastes

Melodienmix

15.00 Uhr, Haus des Gastes

BRAMSCH**City Bramsche Eis-Vergnügen**

auf synthetischem Eis
15.00-18.00 Uhr, Kirchplatz

Kornmühlenkonzert:**Timo Vollbrecht & Fly Magic**

Jazz, Post-Rock, Ambient, Neue Musik
20.00 Uhr, Tuchmacher Museum

GEORGSMARIENHÜTTE**GMHütte on Ice**

überdachte Innenstadt-Eislaufbahn
ab 14.00 Uhr, Roter Platz Oesede

Arno Luik: Schaden in der Oberleitung

Autorenlesung
19.00 Uhr, Buchhandlung Sedlmair

DONNERSTAG**28.****OSNABRÜCK****THEATER****Andre Kramer – Zuckerbrot ist alle**

Comedy
20.00 Uhr, Haus der Jugend

Krise mit Luise

Kein ganz normales Ehedrama!
20.00 Uhr, Figurentheater

MUSIK**24. Osnabrücker Komponistenforum**

mit Sarah Nemtsov (Berlin) und
Ensemble Adapter (Berlin)
19.00 Uhr, Institut für Musik

Jasper van't Hofs B.E.TRIO

kein Jazz-Piano-Trio im klassischen Sinne
20.00 Uhr, BlueNote

Muff Potter

Rock
20.00 Uhr, Rosenhof

FESTE, MÄRKTE, MESSEN**Historischer Weihnachtsmarkt**

Lichterglanz und Weihnachtszauber
12.00-21.00 Uhr, zwischen Markt u. Dom

Winterdorf am Schloss

kulinarische Genüsse, regionalen Spezialitäten und Kunsthandwerk
16.00-22.00 Uhr, Schlossinnenhof

Züchterball 2019

20.00 Uhr, OsnabrückHalle

Weihnachtsmarkt Afterparty

22.00 Uhr, Alando Palais

VORTRÄGE

Von der Ruine einer Kohlenzeche zum Museum für Industriekultur.

von Rolf Spilker, Vortrag des VDI Osnabrück – AK Technikgeschichte
19.00 Uhr, Museum Industriekultur

Dr. Thorsten Heese:

NS – Gewalt – Gedächtnis

zum Bildungspotenzial von NS-Geschichte in stadthistorischen Kontexten
19.00-20.30 Uhr, Villa Schlicker

FÜHRUNGEN

Marienkirchturmbesteigung mit Blick auf den Weihnachtsmarkt

Führung auf den Marienkirchturm
18.00-20.00 Uhr, St. Marien

VERSCHIEDENES

Eiszauber am Ledenhof

überdachte, synth. Eisbahn & mehr
ab 14.00 Uhr, Ledenhof

Mimimaus wartet auf den Winter

ab 2 Jahren, 30 Minuten
16.00 Uhr, Figurentheater

Schokolade trifft Zimt, Kardamom & Co.

Führung mit Kreativangebot
18.30-21.00 Uhr, Botanischer Garten

BAD ESSEN

Afterwork-Jazznight

mit Fabian Kick
19.00 Uhr, Burg Wittlage

Einfach nur singen!

Gemeinschaftliches Singen von Schlägern, Chansons, Pop ... weil's Spaß macht
19.30 Uhr, Bührmanns Diele

BAD IBURG

Lichtgassen: Bad Iburg – erhellt.

Führung durch die Lichtinstallation
19.00 Uhr, Rathaus

BAD LAER

Treffpunkt: Advent

Weihnachtsmarkt
17.00-21.00 Uhr, Paulbrink

BAD ROTHENFELDE

Kleine Brunnenmusik

Ensemble der Kur und Touristik GmbH
10.00-11.30 Uhr, Haus des Gastes

Klingende Unterhaltung

Ensemble der Kur und Touristik GmbH
15.00-16.30 Uhr, Haus des Gastes

Vorführung des Salzsiedens

16.00-18.00 Uhr, Heimatmuseum

BRAMSCH

City Bramsche Eis-Vergnügen

auf synthetischem Eis
15.00-18.00 Uhr, Kirchplatz

DISSEN

Glaube auf Entdeckungstour

mit Burghard Krause
19.30-21.00 Uhr, St. Mauritius

HAGEN

Nussknackermarkt

Weihnachtsartikel, Chöre und Musikgruppen bestimmen das Marktgeschehen
18.00-21.00 Uhr, Rathaus

Märchenabend

19.00 Uhr, Altes Pfarrhaus

HASBERGEN

Anblasen der Weihnachtspyramide

17.00 Uhr, Tomblaineplatz

HILTER

4. Borgloher Benefiz-Rudelsingen

gemeinsam singen
19.30 Uhr, Aula der Oberschule

MELLE

Literaturkreis

20.00 Uhr, Fachwerk 1775

QUAKENBRÜCK

Rundgang mit dem Stadtwächter

Anm. erforderl. Tel. 05431 907590
19.00 Uhr, Rathaus

WALLENHORST

Brot und Bücher 2019

aktuelle Bilder-, Kinder- und Jugendbücher
19.30 Uhr, Ruller Haus

FREITAG

29.

OSNABRÜCK

THEATER

Geister

von Mauro de Candia und Ben J. Riepe
19.30 Uhr, Theater am Domhof

Das Geheimnis der Irma Vep

von Charles Ludlam
19.30 Uhr, emma-theater

Der nackte Wahnsinn

Theater ohne Maß zeigt die wild-

komische Farce von Michael Frayn
19.30 Uhr, Erstes unordentliches
Zimmertheater

**Kabarettfestival: Idyl Baydar alias Jilet
Ayse – Ghettolektuell**

20.00 Uhr, Lagerhalle

Der Grüne Kakadu

PREMIERE nach Arthur Schnitzler
20.00 Uhr, Probebühne

MUSIK

TV Noir-Konzert

mit Matze Rossi und Tex
20.00 Uhr, Haus der Jugend

Torfrock

ZUSATZTERMIN Bagaluten-Wiehnacht
20.00 Uhr, Rosenhof

KUNST, KULTUR

Vernissage: transparent undurchsichtig

Ausstellung von Mechthild Wendt,
Malerei, Collage
19.00 Uhr, Kunstquartier des BBK

FESTE, MÄRKTE, MESSEN

Historischer Weihnachtsmarkt

Lichterglanz und Weihnachtszauber
12.00-21.00 Uhr, zwischen Markt u. Dom

Winterdorf am Schloss

kulinarische Genüsse, regionalen Spezialitäten und Kunsthandwerk
16.00-22.00 Uhr, Schlossinnenhof

Vodka Vriday

Die blaue Nacht
22.00 Uhr, Alando Palais

FÜHRUNGEN

Osnabrück-Quer

Rathaus- und Altstadtführung, ca. 2 Std.
16.00 Uhr, Rathaus

Piesberg im Fackelschein

Inklusive Führungen für Menschen mit und ohne Behinderung
17.00 Uhr, Museum Industriekultur

Marienkirchturmbesteigung mit Blick auf den Weihnachtsmarkt

Führung auf den Marienkirchturm
18.00-21.00 Uhr, St. Marien

Mit dem Nachtwächter durch Osnabrück

21.00 Uhr, Rathaus

VERSCHIEDENES

Erich-Maria-Remarque-Friedenspreis

wird verliehen an Ngugi wa Thiong'o
11.00 Uhr, Friedenssaal

SÖHNE HAMBURGS

STEFAN GWILDIS – JOJA WENDT – ROLF CLAUSSEN

feiern Weihnachten



8. DEZEMBER 2019 - 18:00 UHR

Tickets: www.osnabrueckhalle.de



Eiszauber am Ledenhof

überdachte, synth. Eisbahn & mehr
ab 14.00 Uhr, Ledenhof

Trauertreff am Johannislabyrinth

des Osnabrücker Hospizes
15.00 Uhr, Johannislabyrinth

Mimimaus wartet auf den Winter

ab 2 Jahren, 30 Minuten
16.00 Uhr, Figurentheater

Übungsabend für Skatfreunde

Skatclub Bürgerbräu
17.50 Uhr, Hotel Bürgerbräu

VfL Osnabrück – Hamburger SV

2. Liga
18.30 Uhr, Bremer Brücke

Kneipenquiz

19.00 Uhr, Unikeller

Critical Mass

Fahrraddemo
19.00 Uhr, OsnabrückHalle

BAD IBURG

Wirbelsäulenerkrankungen

Informationsvortrag, Referent: Chefarzt
oder Oberarzt der Dörenberg-Klinik
13.30 Uhr, Dörenberg-Klinik

Osteoporose

15.00 Uhr, Dörenberg-Klinik

Weihnachtsmarkt – Iburger Advent

mit Chorkonzert in der St. Jakobuskirche
(19.30 Uhr)
19.00-22.30 Uhr, Schloss Bad Iburg

Konzert zum Iburger Advent

mit dem MGV Bad Iburg
19.30 Uhr, St. Jakobus

BAD LAER

Treffpunkt: Advent

Weihnachtsmarkt
17.00-21.00 Uhr, Paulbrink

Moonlight-Schwimmen

und Entspannen in Chillout-Atmosphäre
19.30-21.30 Uhr, SoleVital

BAD ROTHENFELDE

Kleine Brunnenmusik

Ensemble der Kur und Touristik GmbH
10.00-11.30 Uhr, Haus des Gastes

Gemeinsames Singen bei Punsch

Ensemble der Kur und Touristik GmbH
15.00-16.30 Uhr, Haus des Gastes

Shantychor Bünde

Maritimes Konzert
19.30-21.00 Uhr, Haus des Gastes

BISENDORF

Jeggen leuchtet

19.00 Uhr, Getränkehaus Kröger

BRAMSCHE

City Bramsche Eis-Vergnügen

auf synthetischem Eis
15.00-18.00 Uhr, Kirchplatz

DISSEN

Zuckerbäckermarkt

Gruppen und Vereine, Schulen und
Kindergärten lassen alte Traditionen
auf diesem familienfreundlichen
Weihnachtsmarkt wieder aufleben
12.00-18.00 Uhr, St. Mauritius

GEORGMARIENHÜTTE

GMHütte on Ice

überdachte Innenstadt-Eislaufbahn
ab 14.00 Uhr, Roter Platz Oesede

Kinderkino

15.00 Uhr, Rathaus

HAGEN

Nussknackermarkt

Weihnachtsartikel, Chöre und Musik-
gruppen bestimmen das Markt-
geschehen
16.00-21.00 Uhr, Rathaus

Strohband

Cover
20.00 Uhr, Stock

QUAKENBRÜCK

Martin Rütter

Comedy
20.00 Uhr, Artland Arena

WALLENHORST

Killer, Kerzen, Currywurst – Kriminelle Lesung zur Weihnachtszeit

Herbert Knorr liest
19.30 Uhr, Ruller Haus

SAMSTAG

30.

OSNABRÜCK

THEATER

Sari Pasam

Theateraufführung in zwei Akten, prä-
sentierte vom Atatürk Kultur- und Jugend-
verein Osnabrück e.V. AGEV
18.00 Uhr, Gymnasium in der Wüste

Eine Nacht in Venedig

PREMIERE Operette in drei Akten von
Johann Strauß
19.30 Uhr, Theater am Domhof



Kabarettfestival: Daphne de Luxe

Kabarett
20.00 Uhr, Lagerhalle

MUSIK

Menachem Har-Zahav spielt Liebestraum

Piano
17.00 Uhr, Steinwerk Ledenhof

Torfröck

AUSVERKAUFT Bagaluten-Wiehnacht
20.00 Uhr, Rosenhof

Pam Pam Ida und das Silberfisch- orchester

Pop
20.00 Uhr, Kleine Freiheit

Milonga und Tanzauftritt von Judith & Constantin

eine Tanzshow zwischen Humor, Dyna-
mik und Feingefühl
21.00 Uhr, Piesberger Gesellschaftshaus

KUNST, KULTUR

Eröffnung Lichte Momente 2019

Videokunst in der Altstadt
17.00 Uhr, Kunsthalle

FESTE, MÄRKTE, MESSEN

Flohmarkt

08.00-16.00 Uhr, Halle Gartlage

Historischer Weihnachtsmarkt

Lichterglanz und Weihnachtszauber
12.00-21.00 Uhr, zwischen Markt u. Dom

Winterdorf am Schloss

kulinarische Genüsse, regionalen
Spezialitäten und Kunsthandwerk
16.00-22.00 Uhr, Schlossinnenhof

Ü30-Party

Discofox-Special, Live: Annamaria
Zimmermann
21.00 Uhr, Alando Palais

FÜHRUNGEN

Rathaus- und Altstadtführung

der Stadtführergilde, Dauer ca. 1,5 Std.
11.00 Uhr, Rathaus

Osnabrück-Quer

Rathaus- und Altstadtführung, ca. 2 Std.
12.00 Uhr, Rathaus

Öffentliche Führung:

Felix Nussbaum & Daniel Libeskind

14.00 Uhr, Felix-Nussbaum-Haus

Führung zur Theatersanierung

15.00 Uhr, Theater am Domhof

Marienkirchturmbesteigung mit Blick auf den Weihnachtsmarkt

Führung auf den Marienkirchturm
16.00-21.00 Uhr, St. Marien

Mit dem Nachtwächter durch Osnabrück

21.00 Uhr, Rathaus

VERSCHIEDENES

Eiszauber am Ledenhof

überdachte, synth. Eisbahn & mehr
ab 14.00 Uhr, Ledenhof

Professor Photon

Anm.Tel. 0541 323-7000
16.00 Uhr, Planetarium

Tomte Tumtetott

PREMIERE ab 4 Jahren, Zirkusmaria
(Koproduktion)
16.00 Uhr, Figurentheater

Planeten – Expedition ins Sonnensystem

Reserv. erforderl. Tel. 0541 323-7000
17.00 Uhr, Planetarium

ACAPELLA-COMEDY



FOTO: MANFRED POLLERT

Die Draufsänger

● In ihrer Bühnenshow „Außergewöhnliches zu Weihnachten“ präsentieren die sechs Herren eine bunte Mischung aus Schlager, Pop, Rock, Swing und Titeln der Comedian Harmonists. Abgerundet mit witzigen Moderationen verspricht der Abend ein Erlebnis für Ohren, Augen und Zwerchfell zu werden. Der Erlös geht an SOLWODI, einer internationalen Menschenrechts- und Hilfsorganisation für Frauen in Not.

30.11., Dulingshof, Wallenhorst

Queen – Heaven

75 Min.

18.00 Uhr, Planetarium

Kleine Saunanacht

18.00-01.00 Uhr, Nettebad

Buster Keaton: The General

Stummfilm mit Livemusik

ab 20.00 Uhr, Haus der Jugend

BAD ESSEN

WeihnachtsWichtelZauber

Weihnachtsmarkt

12.00-21.00 Uhr, Kirchplatz

BAD IBURG

Weihnachtsmarkt – Iburger Advent

14.00-22.30 Uhr, Schloss Bad Iburg

BAD LAER

Sterntalermarkt

Weihnachtsmarkt

ab 15.00 Uhr, Thieplatz

Phantasiereise in der Salzgrotte

mit Tatjana Tepe

16.00 Uhr, Blomberg Klinik

Treffpunkt: Advent

Weihnachtsmarkt

17.00-21.00 Uhr, Paulbrink

BAD ROTHENFELDE

Kleine Brunnenmusik

Ensemble der Kur und Touristik GmbH

10.00-11.30 Uhr, Haus des Gastes

Mit Musik ins Wochenende

15.00-16.30 Uhr, Haus des Gastes

BERGE

Weihnachtsmarkt

ab 14.00 Uhr, Schützenplatz

BRAMSCHE

City Bramsche Eis-Vergnügen

auf synthetischem Eis

14.00-18.00 Uhr, Kirchplatz

Lightpainting

15.30-18.30 Uhr, Alte Webschule

Tribute to Status Quo Band

Support: Quiet Storm

20.00 Uhr, Filmtheater Universum

BRAMSCHE-KALKRIESE

Dauerausstellung: Öffentliche Führung

14.30 Uhr, Museum Varusschlacht

DISSEN

Zuckerbäckermarkt

Gruppen und Vereine, Schulen und Kindergärten lassen alte Traditionen auf diesem familienfreundlichen

Weihnachtsmarkt wieder aufleben

12.00-18.00 Uhr, St. Mauritius

GEORGMARIENHÜTTE

GMHütte on Ice

überdachte Innenstadt-Eislaufbahn ab 11.00 Uhr, Roter Platz Oesede

Die Schneekönigin

Wintermärchen der Waldbühne

Kloster Oesede

15.00-16.30 Uhr, Realschule

Weihnachtsmarkt

ab 17.00 Uhr, Markt Kloster Oesede

HAGEN

Nussknackermarkt

Weihnachtsartikel, Chöre und Musikgruppen bestimmen das Marktgeschehen.

13.00-21.00 Uhr, Rathaus

HASBERGEN

Adventsbasar

15.00-18.00 Uhr, Christuskirche

Heiko Ahrend

Atmosphärische Songs mit Fiddle, Gitarre und Banjo

20.00 Uhr, Töpferei Niehenke

HILTER

Konzert des Kirchenchores „Cäcilia“

18.30 Uhr, St. Pankratius Borgloh

MELLE

Meller Weihnachtsmarkt

festliche Illumination, Bendorf und ein Adventskalender für Kinder

11.00-20.00 Uhr, Rathaus



lich
Willkommen
im Parkhotel
Osnabrück

Ab sofort mit
frischem Wind!

Telefon 0541 / 94140
www.parkhotel-osnabrueck.de

IGS-Adventsbasar

14.00-17.00 Uhr, IGS

Indoor-Weihnachtsbasardes Heimat- und Verschönerungsvereins
Bruchmühlen

14.30-17.30 Uhr, Torbogenhaus

Es ist ein Elch entsprungenMusical für Kinder, Aufführung der
Waldbühne Melle

15.30 Uhr, Theater

**Reinhold Beckmann**Konzert & Talk
19.00 Uhr, Martinikirche**Die 7 Todsünden oder die Hochzeit der Wetterfee**Komödie, Aufführung der Waldbühne
Melle

20.00 Uhr, Theater

Winterballdes Schützenvereins Wellingholzhausen
20.00 Uhr, Haus des Gastes**MENSLAGE****Weihnachtsmarkt**

15.00 Uhr, Kirchplatz

OSTERCAPPELN**Nikolausmarkt**Kinderchor, Blasmusik, Verkaufsstände
ab 14.30 Uhr, St. Marien Schwagstorf**QUAKENBRÜCK****Chorkonzert mit dem koreanischen Chor aus Bremen**

18.30 Uhr, St. Sylvester

Blömer & TillackTheater und Comedy
20.00 Uhr, Theaterwerkstatt**WALLENHORST****Die Draufsänger – Außergewöhnliches zu Weihnachten**a cappella & Comedy
19.30 Uhr, Hofstelle Duling**AUSBLICK****Demnächst in Osnabrück & im Osnabrücker Land****bis 29.12.2019****Eiszauber 2019**

Osnabrück, Ledenhof

bis 18.12.2019**City Bramsche Eis-Vergnügen**

Bramsche, Innenstadt

bis 22.12.2019**Historischer Weihnachtsmarkt**Osnabrück, zwischen Marktplatz
und Dom**bis 31.12.2019****Lichte Momente**

Osnabrück, Heger-Tor-Viertel/Altstadt

bis 5.1.2020**GM-Hütte on Ice**

GM-Hütte, Innenstadt

bis 16.3.2020**Quakenbrücker Musiktage**

Quakenbrück, verschiedene Orte

19.12.2019**TurnGala Celebration**

Osnabrück, OsnabrückHalle

23.12.2019-5.1.2020**Roncalli Wintercircus**

Osnabrück, Halle Gartlage

11./12.1.2010**verliebt – verlobt – verheiratet**

Osnabrück, OsnabrückHalle

18.1.2020**Ball der Universität**

Osnabrück, OsnabrückHalle

25.1.2020**Buchmesse „Osna-Buch“**

Osnabrück, Haus der Jugend

7.2.2020**67. Osnabrücker Mahlzeit**

Osnabrück, OsnabrückHalle

22.2.2020**Ossensamstag**

Osnabrück, Marktplatz

Alle Angaben ohne Gewähr



FOTO: HANS SIEGERS/123RF

OSNABRÜCK

Jeden Samstag

Parkrun

Registrierung unter
www.parkrun.com.de nötig
 09.00 Uhr, Rubbenbruchsee

1.11. Freitag

AquaFitness mit AquaZumba

19.00-19.45 Uhr, Moskaubad

3.11. Sonntag

ADFC-Radtour: Zum Kaffeetrinken nach Gellenbeck, 55 km

11.00 Uhr, Gildewart

10.11. Sonntag

ADFC-Radtour: Sonntags-Herbst- Radel-Treff, 40 km

12.00 Uhr, Gildewart

16.11. Samstag

Drachenboot-Indoor-Cup

Wasser-Wettkampf
 09.30-19.00 Uhr, Nettebad

Offenes Tanztraining 16+

10.00 Uhr, Theater am Domhof

17.11. Sonntag

ADFC-Radtour: Sonntags-Herbst- Radel-Treff, 40 km

12.00 Uhr, Gildewart

19.11. Dienstag

Offenes Tanztraining 60+

19.00 Uhr, Theater am Domhof

24.11. Sonntag

ADFC-Radtour: Sonntags-Herbst- Radel-Treff, 40 km

12.00 Uhr, Gildewart

30.11. Samstag

Biodanza

mit Birgit Mutze
 15.30-18.00 Uhr, Tanzforum

ADFC-Radtour: Adventpicknick, 20 km

16.30 Uhr, Gildewart

BAD ESSEN

Jeden Freitag

Fit im Wald

Bewegung in der Natur – mit Britta Rose,
 Anm. Tel. 05472 8020004
 08.30-09.30 Uhr, Treff: Parkplatz
 Schafstall

8.11. Freitag**Yogaworkshop: Prana Vidya**

Das Wissen um die Lebensenergie –
Achtsame Bewegung und Tiefenent-
spannung im Liegen
20.00-21.45 Uhr, Yogaraum über der
Lindenapotheke

9.11. Samstag**Aqua-Fit-Mix-Workshop**

buntes Aquafitnessprogramm aus
verschiedenen Aquakurs-Angeboten
10.00-12.00 Uhr, Aktivita SoleSpa

BAD IBURG**4.11. Montag****Wanderung auf den Dörenberg**

ca. 2 Std.
14.30 Uhr, Freibad

11.11. Montag**Wanderung auf den Urberg**

Wanderführerin: Schwake-Kohlbrecher,
ca. 2 Std.
14.30 Uhr, Freibad

18.11. Montag**Wanderung auf den Freeden**

Wanderführerin: Woll, ca. 2 Std.
14.30 Uhr, Freibad

25.11. Montag**Wanderung über den Langenberg**

Wanderführerin: Herr Höfler, Dauer
ca. 2 Std.
15.00 Uhr, Waldhotel Felsenkeller

BAD ROTHENFELDE**2.11. Samstag****Pedalo-Touren**

Geführte Radwanderung
10.30 Uhr, Touristinformation

30.11. Samstag**Pedalo-Touren**

Geführte Radwanderung
12.00-17.00 Uhr, Touristinformation

BISENDORF**10.11. Sonntag****24. Bissendorfer Crosslauf**

28. Osnabrücker L&T Cross-Cup in Stadt
und Land
ab 10.00 Uhr, Grundschule

24.11. Sonntag**Grünkohlwanderung**

10.00 Uhr, Kurgarten Schledhausen

BRAMSCHE**10.11. Sonntag****Nachmittagswanderung**

13.00 Uhr, Parkplatz AOK

DISSEN**16.11. Samstag****Spielzeugflohmarkt**

Förderverein Willy-Schulte-Kindergarten
14.00-16.00 Uhr, Regenbogen-Kinder-
garten

HAGEN**2.11. Samstag****Wanderung des Deutschen Familien-
verbandes**

mit anschl. Lagerfeuer
16.00 Uhr, Hinter dem Ellenberg

10.11. Sonntag**Sonntagswanderung des Heimatvereins**

09.00 Uhr, Parkplatz Gellenbeck

16.11. Samstag**Heimatliche Wanderung des Heimat-
vereins Hagen**

14.00 Uhr, Rathaus

HASBERGEN**2.11. Samstag****Der Hüggel – Kleiner Berg mit großer
Vielfalt, 6 km**

10.00-13.00 Uhr, Roter Berg

MELLE**Wanderung des Heimat- und
Verschönerungsvereins Buer**

10.00 Uhr, Busbahnhof Melle-Buer

3.11. Sonntag**Vormittagswanderung**

des Verschönerungs- und Verkehrsver-
eins Melle-Mitte, Anm. Tel. 05422 965312
09.00 Uhr, Parkplatz Weststraße

43. Meller Crosslauf

28. Osnabrücker L&T Cross-Cup in Stadt
und Land
ab 10.00 Uhr, Sportplatz SC Melle 03

9.11. Samstag**Abschlusswanderung**

des Heimatvereins Neuenkirchen
09.00 Uhr, Schulzentrum Melle-Neuen-
kirchen

10.11. Sonntag**Abschlusswanderung**

Heimat- und Verschönerungsvereins
Wellingholzhausen
08.00 Uhr, Haus des Gastes

16.11. Samstag**Familienwanderung**

des Heimat- und Verkehrsvereins Riemsloh
14.00 Uhr, Kastanienplatz

Lichtmärchen

mit Christa Möller, 2,5 Std.
16.00 Uhr, Ehrenmal Düingberg



„Weil Augen dich ansehen“, eine Ausstellung inspiriert durch ein Gedicht von Hilde Domin mit Werken aus der Kunstwerkstatt am Gertrudenring, Forum am Dom, Osnabrück (hier zu sehen eine Arbeit von Ursula Roggow)

OSNABRÜCK

ARTelier Thomas Jankowski

„Support your local artist“: „Andersweltbilder“ von Hinrich van Hülsen, bis 17.11.

BBK Kunstquartier

„Spielen [ˈʃpi:lən]“: Katja Staats und Hanna von Behr, bis 23.11.

DBU, ZUK

„MenschenWelt“, Ausstellung zur nachhaltigen Entwicklung innerhalb planetarer Leitplanken, bis Ende 2019; „Planet Gesundheit“, ab 28.11.

Diözesanmuseum

Krippenausstellung, 30.11. bis 2.2.2020

Erich Maria Remarque-Friedenszentrum

Uwe Appold und Stephan Richter: „m3 – Medien – Message – Massage. Konfrontation mit Gedrucktem“, bis 17.11.

DAUERAUSSTELLUNG:

„Unabhängigkeit – Toleranz – Humor“

Forum am Dom

„Weil Augen dich ansehen“, Werke aus der Kunstwerkstatt am Gertrudenring, bis 10.11.

Galerie KunstGenuss

400 ART TRIPLE VIEW, 3.11.

Heger-Tor-Viertel/Altstadt

„Lichte Momente“, Videokunst von Julika Rudelius, Vajiko Chachkhiani, Marla Fides Koop, 30.11. bis 31.12.

Hochschule Osnabrück, Standort

Haste/Aula

„Skript 19“, Jahresausstellung des Fachgebiets Landschaftsarchitektur, ab 6.11.

Kunsthalle Osnabrück

„Crossing Lines“, mit Handabdrücken des Bauhaus Künstlers László Moholy-Nagy, bis 3.11.; „YUP Young Urban

Performance Festival“, 8. bis 10.11.;

„Celebration Factory IV“ mit Werken von Filip Markiewicz, 29.11. bis 2.2.2020

Klinikum Osnabrück

Talal Nayer: „Shadow of Music“, bis 31.10.

Kreishaus

Das Niedersächsische Landesarchiv, Abteilung Osnabrück, zeigt **Stücke zum Thema Musik im Archiv**, bis 15.11.

Kunstzelle

Manfred Heinze: „New Haven“, bis 15.3.2020

Museum am Schölerberg für Natur und Umwelt

„Die geheime Welt der Pilze – Gift, Genuss und Mythos“, bis 26.1.2020

DAUERAUSSTELLUNG: Unter.Welten

Museum Industriekultur

DAUERAUSSTELLUNG:

Magie des Steinkohlenwaldes

Museumsquartier Osnabrück/

Felix-Nussbaum-Haus

„Existenz“, Ausstellung von Brigitte Waldach, bis 10.11.

DAUERAUSSTELLUNG:

Felix Nussbaum – Der Maler

Museumsquartier Osnabrück/

Kulturgeschichtliches Museum

„Bauhaustapete - neu aufgerollt“, bis 8.12.; 4. Felix Schoeller Photo Award, bis 8.3.2020

DAUERAUSSTELLUNGEN:

- Sammlung Gustav Stüve

- Dürer-Sammlung

- Sammlung Schleddehaus (Alexandrinische Münzen)

Museumsquartier Osnabrück/

Villa Schlicker

DAUERAUSSTELLUNG:

„Haus der Erinnerung – Alltagskultur des 20. Jahrhunderts“, Kunsthandwerk und Design

Skulptur Galerie

„Dreidimensional“, bis 23.12.

Sparkasse, Berliner Carré

„Gewalt hat viele Gesichter – ZONTA sagt Nein zu Gewalt an Frauen und Mädchen“, ab 25.11.

Zoo

„Geheimnisvolle Lichterwelten – Zoo-Lights Osnabrück“, bis 10.11.

UMLAND**BAD ESSEN****Schafstall**

Gerhard Ausborn; „Bilder und Bilder über Bilder“, Öl und Aquarell, bis 3.11.

BAD IBURG**Café Sophie Charlotte**

„Farbwelten“ von Sybille Hermanns, bis 11.11.

Uhrenmuseum

DAUERAUSSTELLUNG:
Geschichte der Uhr

BRAMSCHE**Tuchmacher-Museum**

„Bauhaus-Stoffe als Inspiration – Vom Muster zur Kollektion“, bis 3.11.;
32. Jahresausstellung des Bramscher Vereins für Bildende Kunst, 9.11.
bis 8.12.

Varusschlacht Museum und Park**Kalkriese**

„Roms Legionen“, bis 3.11.; „Damals nicht, jetzt nicht, niemals!“, 30.11.
bis 16.2.2020

ENGTER**Café im Speicher**

Norbert Quint: Fotoausstellung
„Weitblicke“ mit Bildern aus Osnabrück und Naturbildern aus der Umgebung,
bis 21.12.

GEORGMARIENHÜTTE**Villa Stahmer**

„Hana Mojo“ von Kobajashi Kiyochita,
bis 8.12.

Forsthaus Oesede

Klaus Völlmecke: „Aquarelle“, bis auf weiteres

MELLE**Alte Posthalterei**

Künstlergruppe Melpomene: 25 Jahre,
2.11. bis 1.12

Automuseum

DAUERAUSSTELLUNG:
„Geschichte auf Rädern“

METTINGEN**Draiflessen Collection**

„Vom Wesen der Landschaft“, bis 19.1.2020, „Glaube, Liebe, Hoffnung“, Teil II der Ausstellungstrilogie, bis 26.1.2020

OSTERCAPPELN**Alte Mädchenschule**

„Fritz Wolf“, Zeichnungen, bis 1.12.

TECKLENBURG**Otto Modersohn Museum**

„Barbizon und Otto Modersohn. Meisterwerke von Corot bis Rousseau“, bis 3.11.

WALLENHORST**Rathaus**

„Gir|affen|ART|ig. Kleinteilige Großformate“, Bernd Steinkamp, bis 15.11.;
„Bilder zur Bibel“, Marc Chagall, 25.11.
bis 31.1.2020

Ruller Haus

„Wortreiches Schweigen“. Collagen, Künstlerbücher und Malerei von Hiltrud Schäfer und Wilfried Bohne,
bis 31.1.2020



Norbert Quint, „Weitblicke“, Distelfalter im Lavendelbusch, Café im Speicher, Engter

Heiter bis tödlich

6 Lesungen, die Mord und Totschlag garantieren!

FOTO: WILLIWEBER



SIMON BECKETT „Die ewigen Toten“: Der forensische Anthropologe David Hunter ermittelt in einem verlassenen Krankenhaus.
6.11., Uni-Hörsaalgebäude, Kolpingstr.

FOTO: HARALD KELLER



HARALD KELLER/MELANIE JUNGK „Rendezvous mit dem Ropenkerl“ | „Morgengrauenkiller“: mörderische Gestalten und dunkle Gefahren vor regionaler Kulisse.
8.11., Alte Kasse Hellern

FOTO: GUNTER GLÜCKLICH



DORA HELDT „Wir sind die Guten“: Aufruhr an der Küste – im feuchten Betonsockel eines Windrads steckt ein Toter.
21.11., Blue Note im Cinema Arthouse

FOTO: JACHIM GROTHUS



NORBERT HORST „Bitterer Zorn“: Eine unspektakuläre Einbruchserie löst Ermittlungen im Milieu verbrecherischer Clans aus.
22.11., Unikeller

FOTO: TIBOR BOZI



JAN WEILER „Kühn hat Hunger“: Kommissar Kühn muss sich gegen Übergewicht und die Intrigen seines Kollegen wehren.
26.11., Blue Note im Cinema Arthouse

FOTO: CHRISTINA FOERSTER



HERBERT KNORR „Killer, Kerzen, Currywurst“: Kriminelle Weihnachts-Kurzgeschichten mit viel schwarzem Humor des Ehrengläuser-Trägers.
29.11., Ruller Haus, Wallenhorst



FOTO: NEDA NAVAE

Asya Fateyeva

Quakenbrücker Musiktage

Seit über 30 Jahren sind sie fester Bestandteil des kulturellen Lebens im Osnabrücker Land. Ihr Markenzeichen: Ausgewogenheit und Internationalität. Hier kommen nicht nur Freunde der klassischen Musik auf ihre Kosten, sondern auch die des Swing, des Chansons oder des musikalischen Kabarets. Den Auftakt macht das Novosibirsk Philharmonic Orchestra (3.11.) unter Leitung von Thomas Sanderling. Er dirigiert Mendelssohns Violinkonzert e-Moll und Beethoven 7. Sinfonie. In den sechs folgenden Konzerten sind zu erleben: Philharmonischer Chor Quakenbrück (17.11.), Philharmonie Lemberg (1.1.), Voices8 (12.1.), Asya Fateyeva (19.1.), Elbtonal Percussion (9.2.) und American String Quartet (16.3.).
3.11.2019-16.3.2020, versch. Orte, Quakenbrück
www.quakenbruecker-musiktage.de

Literatur- und Musiktage Bad Essen

Das Ein-Personenstück „Der Junge im Bus“ (5.11.) wird die „Tage“ eröffnen. Kerstin Wittstamm reist dafür mit ihrem Theaterbus aus dem Wendland an, parkt ihn auf dem Kirchplatz und legt los. Weiter geht es mit Jo van Nelsen (8.11.2019). In „Solang nicht



FOTO: CHRISTOPHER RUECKERT

Jo van Nelsen

die Hose am Kronleuchter hängt“ führt der Chansonnier in bester Varietémanier durch die Frivolität und Absurdität der 1920er Jahre. An den 200. Geburtstag von Theodor Fontane erinnern Stephan Schäfer und Giedre Siaulyte (9.11.) mit literarisch-musikalischen Fontane-Impressionen aus England und Schottland. Helmut Thiele und Bernd-Christian Schulze laden anlässlich des 25-jährigen Bestehens ihres „duo pianoworte“ zur Sonntagsmatinée (10.11.). Zur Uraufführung kommen u. a. die vertonten Fontane-Balladen „John Maynard“ und „Herr von Ribbeck auf Ribbeck im Havelland“.

8.-10.11.2019, versch. Orte, Bad Essen
www.badessen.info



Eva Mattes ... liest, erzählt, singt

In ihrem neuen Programm erzählt „die stille Königin unter den deutschen Vorleserinnen“ (FAZ) spannende Kapitel aus ihrem Leben, von Begegnungen mit Rainer Werner Fass-

binder, Werner Herzog, Peter Zadek, Ulrich Wildgruber und anderen Größen aus Film und Theater. Mit im Gepäck hat sie Songs und Chansons von Marlene Dietrich, Hans Albers, Friedrich Hollaender, Kurt Weill. Die Dirigentin und Regisseurin Irmgard Schleier wird sie am Klavier begleiten.

21.11., Kurhaus, Bad Rothenfelde
www.bad-rothenfelde.de



Söhne Hamburgs

Sie sind die heiligen drei, die jeder kennt: Stefan Gwidis, Tastenmagier Joja Wendt und die Allzweck-Bühnenbegabung Rolf Claussen. Die anarchische Best-Ager-Boyband hat zahlreiche neue Songs in ihrem prallvollen Gabensack: Unter anderem amerikanische Christmas-Hits, denen sie neue – oder nur verschollen geglaubte? – deutsche Texte schenken. „Die Söhne Hamburgs feiern Weihnachten“ verspricht alles, was diese Zeit so besonders macht: Kerzenschein, Keksduft – und heimeliges Chaos.

Special VIP-Ticket

In Verbindung mit Eintrittskarten der ersten Preiskategorie gibt es ein VIP-Ticket, das ausschließlich im Ticket-Service der OsnabrückHalle (Tel. 0541/3490-24) erhältlich ist. Es kostet 65 Euro, inkl. Abendessen mit Getränken und Absacker im Restaurant Wirtschaftswunder (nach der Veranstaltung), Parkmöglichkeit unterhalb der OsnabrückHalle, Garderobenabgabe und Pausengetränke. Die Söhne Hamburgs schauen persönlich auf eine musikalische Einlage und einen Schnack vorbei!

8.12.2019, OsnabrückHalle
www.osnabrueckhalle.de

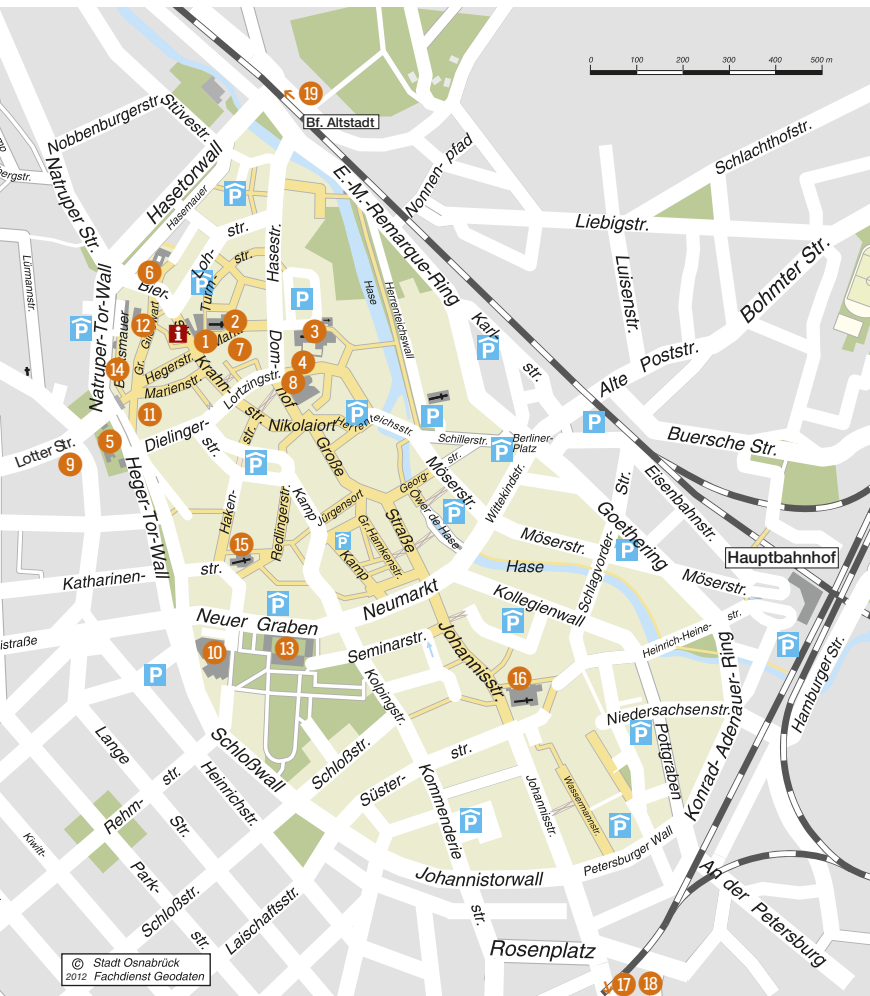

i Tourist Information
 Bierstraße 22-23, Tel. 0541 323-2202
 Mo.-Fr. 9.30–18.00 Uhr
 Sa. 10.00–16.00 Uhr

 Fußgängerzonen

P Parkhaus

P Cityparkplatz

1 Rathaus

2 St. Marien

3 Dom

4 Diözesanmuseum

5 Felix-Nussbaum-Haus /
 Kulturgeschichtliches Museum

6 Kunsthalle Osnabrück

7 Erich Maria Remarque-Friedenszentrum

8 Theater am Domhof

9 emma-theater

10 OsnabrückHalle

11 Lagerhalle

12 Haus der Jugend

13 Schloß (Universität)

14 Bucksturm

15 St. Katharinen

16 St. Johann

17 Zoo

18 Museum am Schölerberg –
 Natur und Umwelt / Planetarium

19 Museum Industriekultur

**OSNABRÜCK**

Angabe: Zimmerpreise

Steigenberger Hotel Remarque ******Natrufer-Tor-Wall 1, Tel. 0541 6096-0, Fax 6096-600****www.osnabrueck.steigenberger.de, E-Mail: osnabrueck@steigenberger.de**

312 Betten/156 Zimmer & Suiten mit Bad/Dusche/WC, 2 Restaurants, 10 Konferenzräume, Ballsaal, öffentliche Tiefgarage gegen Gebühr

■ ▼ Frühstück: ab € 19,00 p.P. EZ ab € 89,00 DZ ab € 119,00

Hotel Westerkamp**Bremer Straße 120, Tel. 0541 97770, Fax 707621, www.westerkamp.de, E-Mail: info@westerkamp.de**

94 Betten/47 Zimmer mit Bad/Dusche/WC, Restaurant, Konferenzraum, Saal, Garagen, Parkplätze

■ ▼ Frühstück: € 12,00 p.P. EZ ab € 75,00 DZ ab € 95,00

Romantik Hotel Walhalla ******Bierstraße 24, Tel. 0541 3491-0, Fax 3491-144, www.hotel-walhalla.de, E-Mail: info@hotel-walhalla.de**

120 Betten/69 Zimmer mit Bad/Dusche/WC, Restaurant, Lounge Bar, Konferenzraum, Saal, Garagen

■ ▼ Frühstück: inklusive EZ ab € 92,00 DZ ab € 124,00

Hotel Kohlbrecher ******Wersener Landstr. 2, Tel. 0541 125293, www.hotel-kohlbrecher.de, E-Mail: info@hotel-kohlbrecher.de**

24 Zimmer mit Bad/Dusche/WC, Restaurant, SPA-Bereich, Tagungsräume, kostenloses WLAN, kostenlose Parkplätze

■ ▼ Frühstück: inklusive EZ ab € 85,00 DZ ab € 115,00

Vienna House Easy Osnabrück**Neuer Graben 39, Tel. 0541 569 54 0, Fax 56954-100****www.viennahouse.com/de/easy-osnabrueck, E-Mail: info.easy-osnabrueck@viennahouse.com**

108 Zimmer und Studios mit Bad/Dusche/WC, 1 Restaurant, 1 LIVINGroom und Bar, ausgelegt für Langzeitaufenthalte, öffentliche Tiefgarage

Frühstück: € 15,00 p.P. EZ ab € 59,00 DZ ab € 69,00

Hotel Landhaus Osterhaus**Bramstraße 109a, Tel. 0541 96212-31, Fax 65820, www.osterhaus.de**

27 Betten/14 Zimmer mit Dusche/WC, Saal, Konferenzraum, Garagen, Parkplätze

■ ▼ Frühstücksbüfett: inklusive EZ € 89,00 DZ € 115,00

Hotel Nieberg garni**Arndtplatz 2a, Tel. 0541 41312**

20 Betten/Dusche/WC (Etag), Parkplatz

Frühstück: inklusive EZ ab € 45,00 DZ ab € 75,00

Hotel am Nikolaiort**Nikolai-Centrum, Kamp 1, Tel. 0541 33130-0, Fax 33130-88, www.Hotel-Nikolaiort.de**

52 Betten/31 Zimmer mit Bad/Dusche/WC, öffentliche Tiefgarage

■ ▼ Frühstück: inklusive EZ ab € 70,00 DZ ab € 95,00

Hotel Westermann *****Koksche Straße 1, Tel. 0541 98114-0, Fax 98114-66****www.westermann-hotel.de, E-Mail: info@westermann-hotel.de**

98 Betten/52 Zimmer mit Bad/Dusche/WC, Restaurant, Parkplätze, Garagen

▼ Frühstück: inklusive EZ ab € 69,00 DZ ab € 89,00

Parkhotel & Gastronomie Osnabrück GmbH**Am Heger Holz, Tel. 0541 94140, Fax 9414-200, www.parkhotel-osnabrueck.de**

70 Betten/37 Zimmer mit Bad/Dusche/WC, Restaurants, Konferenzräume, Saal, Hallenbad, Garagen

■ ▼ Frühstück: exklusive EZ ab € 59,00 DZ ab € 69,00

Konfortzimmer -
ausgestattet mit Bad,
Dusche, WC, Kabel-TV
Telefon, Minibar

Parkplätze und Garagen
am Haus

Restaurant mit boden-
ständiger und feiner Küche

Altdeutsche Bierstube

Gesellschaftsräume

Party-Service

Seit 1872



Das Haus mit
Tradition
am Rande der
historischen Altstadt

Im Ausschank:

König Pilsener

LOTTER STR. 27 -30 • 49078 OSNABRÜCK • TEL. 05 41 / 409 12-0
www.hotel-klute.de

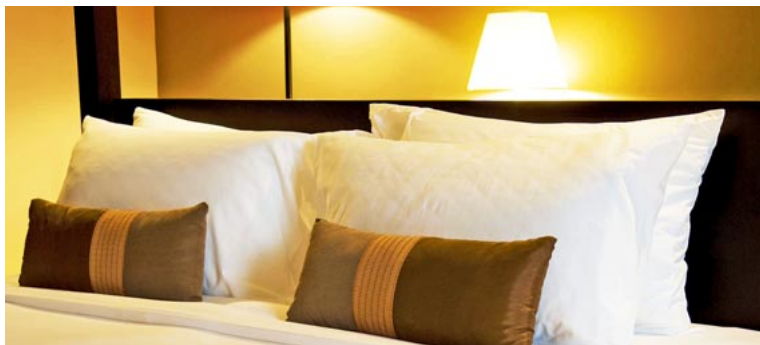

Select Hotel Osnabrück

Blumenhaller Weg 152, Tel. 0541 40490, Fax 4049122

www.select-hotels.com, E-Mail: empfang-osnabrueck@select-hotels.com

192 Betten/96 Zimmer mit Bad/Dusche/WC, Restaurant, Konferenzräume, Parkplätze, Kegelbahn, W-Lan, gratis Kaffee, Tee und Wasser in der Lobby

■ ▼ Frühstück: inklusive EZ ab € 79,00 DZ ab € 99,00

Hotel Bürgerbräu

Blumenhaller Weg 41, Tel. 0541 404350, Fax 4043530

www.hotel-buergerbraeu.de, E-Mail: info@hotel-buergerbraeu.de

74 Betten/38 Zimmer mit Bad/Dusche/WC, Restaurant, Konferenzraum, Garagen, Parkplätze

■ ▼ Frühstück: inklusive EZ ab € 49,50 DZ ab € 67,00

Hotel Welp

Natruper Straße 227, Tel. 0541 91307-0, Fax 91307-34

www.hotel-welp.de, E-Mail: rezeption@hotel-welp.de

35 Betten/23 Zimmer mit Bad/Dusche/WC, Restaurant, Parkplätze, Garagen

■ ▼ Frühstück: inklusive EZ ab € 62,00 DZ ab € 84,00

Hotel-Restaurant Klute **S

Lotter Straße 30, Tel. 0541 40912-0, Fax 0541 40912-48, www.Hotel-Klute.de

33 Betten/20 Zimmer mit Bad/Dusche/WC, Restaurant, Konferenzraum, Garagen, Parkplätze

■ ▼ Frühstück: inklusive EZ ab € 59,00 DZ ab € 81,00

Intourhotel

Maschstraße 10, Tel. 0541 96386-0, Fax 434239, www.intourhotel.de, E-Mail: welcome@intourhotel.de

32 Betten/22 Zimmer mit Bad/Dusche/WC, Parkplätze, Garagen

■ ▼ Frühstück: inklusive EZ ab € 62,00 DZ ab € 92,00

Dom-Hotel **S

Kl. Domsfreiheit 5, Tel. 0541 35835-0, Fax 35835-35

www.dom-hotel-osnabrueck.de, E-Mail: info@dom-hotel-osnabrueck.de

59 Betten/35 Zimmer mit Bad/Dusche/WC, Restaurant, Konferenzraum, Parkplätze, Tiefgarage

■ ▼ Frühstück: inklusive EZ ab € 59,00 DZ ab € 87,00

Hotel Waldesruh *S

OS-Harderberg, Tel. 0541 54323, Fax 54376

www.hotel-waldesruh-gmhuette.de, E-Mail: info@hotel-waldesruh-gmhuette.de

42 Betten/28 Zimmer mit Bad/Dusche/WC, Restaurant, Konferenzraum, Garagen, Parkplätze

■ ▼ Frühstück: inklusive EZ ab € 39,00 DZ ab € 60,00

Am Westrand der Stadt, nur
5 Minuten ab BAB-1 Abf, OS-HAFEN

Natruper Strasse 227
49090 Osnabrück

Telefon: 05 41 / 9 13 07- 0
Telefax: 05 41 / 9 13 07- 34



ADRESSEN Hotels empfehlen sich

BAD IBURG

Hotel „Landidyll Gasthof Zum Freden“ ****

Zum Freden 41, Tel. 05403 4050, Fax 1706, www.hotel-freden.de, E-Mail: info@hotel-freden.de

68 Betten/39 Zimmer mit Dusche/WC, Restaurant, Saal, Konferenzraum, Garagen, Parkplätze, kostenloses WLAN

■ ▼ Vitalfrühstück: inklusive EZ ab € 68,00 DZ ab € 95,00

BAD LAER

Ferienhotel Becker ***S Erholung, Gesundheit, Wellness und mehr...

Thieplatz 13, Tel. 05424 2211-0, Fax 05424/9195, www.hotel-becker.de, E-Mail: hotel-becker@t-online.de

52 Betten/34 Zimmer, Große Badelandschaft, 15.000 qm Parkanlagen, Kosmetik, med. Badeabtlg.

■ ▼ Frühstück: inklusive EZ € 44,00-54,00 DZ € 88,00-110,00

Hotel „Haus Große Kettler“ ****S

Bahnhofstraße 11 (Am Kurpark), Tel. 05424 8070, Fax 05424 80777

www.haus-grosse-kettler.de, E-Mail: hotel@haus-grosse-kettler.de

54 Betten/31 Zimmer, Restaurant, Gesellschaftsräume, Hotelbar, Parkplätze. In der ersten Etage Schwimmbad, Sauna und Sonnenterrasse

■ ▼ Frühstück: inklusive EZ ab € 49,00 DZ ab € 80,00

BAD ROTHENFELDE

Hotel Villa Luise

Parkstraße 10, Tel. 05424 222-0, Fax 222222

www.hotel-villa-luise.de, E-Mail: info@hotel-villa-luise.de

46 Betten, davon 12EZ, 13DZ und 4Suiten mit Servicepaket incl. Frühstücks-Buffer. WLAN-Zugang,

bei allen Zimmern Parkplatznutzung enthalten, Tagungsräume bis 25 Personen

■ ▼ Frühstück: inklusive Suiten ab € 130,00 EZ ab € 64,00 DZ ab € 98,00

BELM

Hotel Kortlüke ***

Belm-Vehrte, Venner Straße 5, Tel. 05406 83500, Fax 05406 835029

www.hotel-kortlueke.de, E-Mail: info@hotel-kortlueke.de

40 Betten/20 Zimmer mit Dusche/WC, Restaurant, Saal, Konferenzraum, Parkplätze

■ ▼ Frühstück: inklusive EZ ab € 51,50 DZ ab € 74,00

BOHMTE

Hotel Landgasthaus Gieseke-Asshorn

Bremerstraße 55, Tel. 05471 95800, www.gieseke-asshorn.de, E-Mail: info@hotel-asshorn.de

1 Apartment mit 2 Zimmer/4 Betten, 2 EZ, 8 DZ, alle Zimmer mit DU/WC, kostenloses W-Lan in allen Räumen, Saal, Konferenzraum, Parkplatz

■ ▼ Frühstück: inklusive EZ ab € 45,00 DZ ab € 75,00

WALLENHORST

Hotel Lingemann

Vehrter Landstr. 21, Tel. 05407 6126, Fax 7913, www.hotel-lingemann.de, E-Mail: info@hotel-lingemann.de

130 Betten/57 Zimmer + 3 Apartments (ein behindertengerechtes Appartement), + 1 Suite mit Bad/Dusche/WC, Restaurant, Saal, Parkplätze

■ ▼ Frühstück: € 7,50 p.P. EZ € 52,00 DZ 70,00

*** = nach bundeseinheitlichen Kriterien des DEHOGA in fünf Kategorien:

***** Luxus; **** First Class; *** Komfort; ** Standard; * Tourist

S Superior, dieser Betrieb erreicht deutlich mehr Wertungspunkte als für seine Kategorie erforderlich.

■ = Mitglied im DEHOGA Niedersachsen ▼ = Mitglied im Verkehrsverein Stadt und Land Osnabrück e.V.

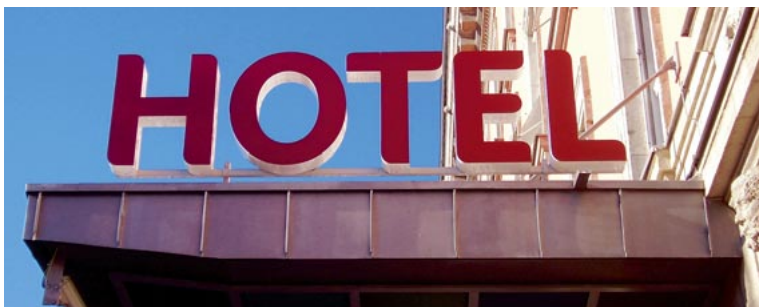

**OSNABRÜCK****TOURIST INFORMATION
OSNABRÜCK | OSNABRÜCKER LAND**

Bierstraße 22-23, 49074 Osnabrück

Tel. 0541 323-2202, Fax 0541 323-4342

www.osnabrueck.de, E-Mail: tourist-information@osnabrueck.de

Öffnungszeiten ganzjährig: Mo.-Fr. 9.30–18.00 Uhr, Sa. 10.00–16.00 Uhr

**OSNABRÜCKER LAND****TOURIST-INFORMATION SAMTGEMEINDE BERSENBRÜCK**

Hauptstraße 27, 49577 Ankum

Tel. 05462 747417, Fax: 05462 747420

www.ankum.de, E-Mail: info@ankum.de

Öffnungszeiten Hauptsaison (April bis September): Mo.-Do. 9.00–12.00 Uhr

und 14.30–17.00 Uhr, Fr. 9.00–12.00 Uhr, Sa. 10.00–12.00 Uhr

Öffnungszeiten Nebensaison (Oktober bis März): Mo.-Fr. 9.00–12.00 Uhr

**Ankum**

TOURIST-INFORMATION BAD ESSEN VarusRegion

Lindenstraße 25, 49152 Bad Essen

Tel. 05472 94920, Fax 05472 949285

www.badessen.info, E-Mail: touristik@badessen.de

Bad Essen-Journal, Buchung von Übernachtungen u. Pauschalangeboten,

Gruppenangebote, Kartenvorverkauf, Veranstaltungen

Öffnungszeiten ganzjährig: Mo.-Fr. 9.00–17.00 Uhr,

Sa.+So. 14.00–17.00 Uhr



TOURIST-INFORMATION BAD IBURG

Philipp-Sigismund-Allee 4 (Hotel im Park, rechter Eingang)

49186 Bad Iburg, Tel. 05403 404-66, Fax 05403 404-86

www.badiburg.de, E-Mail: tourist-info@badiburg.de

Öffnungszeiten: Mo.-Do. 10.00–13.00 Uhr, Fr. 10.00–17.00

Sa. und So. 10.00–14.00 Uhr



BAD LAER TOURISTIK GMBH

Glandorfer Str. 5, 49196 Bad Laer

Tel. 05424 291188, Fax 05424 2911-19

www.bad-laer.de, E-Mail: touristinfo@bad-laer.de

Öffnungszeiten ganzjährig: Mo.-Fr. 9.00–17.00 Uhr,

Sa. 10.00–13.00 Uhr



KUR- UND TOURISTIK BAD ROTHENFELDE GMBH

Am Kurpark 12 (Haus des Gastes), 49214 Bad Rothenfelde

Tel. 05424 2218-0, Fax 05424 2218-129

www.bad-rothenfelde.de, E-Mail: touristinfo@bad-rothenfelde.de

Öffnungszeiten ganzjährig: Mo.-Fr. 9.00–12.00 und 13.30–17.00 Uhr,

Sa. 9.30–12.30 Uhr



GEMEINDE BELM VarusRegion

Marktring 13, 49191 Belm

Tel. 05406 505-0, Fax 05406 505-39

www.belm.de, E-Mail: info@belm.de

Öffnungszeiten Bürgerbüro: Mo., Di., Do. 8.00–16.00 Uhr,

Mi. 8.00–18.00 Uhr, Fr. 8.00–12.30 Uhr

Öffnungszeiten Rathaus: Mo.-Fr. 8.00–12.00 Uhr, Mi. 15.30–18.00 Uhr



TOURIST-INFORMATION SAMTGEMEINDE BERSENBRÜCK

Markt 4-6, 49593 Bersenbrück

Tel. 05439 962-470, Fax 05439 962-477

www.bersenbrueck-tourismus.de

E-Mail: tourismus@bersenbrueck.de

Öffnungszeiten Hauptsaison (April bis September):

Mo.-Do. 9.00–12.30 und 14.00–17.00 Uhr, Fr. 9.00–12.30 Uhr, Sa. 10.00–12.00 Uhr

Öffnungszeiten Nebensaison (Oktober bis März): Mo.-Fr. 9.00–12.00 Uhr



GEMEINDE BIPPEN**Hauptstraße 4, 49626 Bippen****Tel. 05435 840, Fax 05435 2671**

www.fuerstenau.de, E-Mail: bippen@fuerstenau.de

Öffnungszeiten ganzjährig: Di., Mi. und Fr. 8.00–12.00 Uhr, Do. 14.30–17.30 Uhr
und nach Vereinbarung**BIPPEN****TOURIST-INFORMATION****Rathaus, Kirchplatz 1, 49143 Bissendorf****Tel. 05402 404-0, Fax 05402 404-133**

www.bissendorf.de, E-Mail: info@bissendorf.de

Öffnungszeiten Rathaus Bissendorf: Mo.-Fr. 9.00–12.00 Uhr und Mo. 15.00–18.30 Uhr

Öffnungszeiten Bürgerbüro Schledehausen: Mo., Mi., Fr, Sa. 9.00–12.00 Uhr und
Mo. 15.00–18.30 Uhr**Gemeinde Bohmte VarusRegion****Bremer Straße 4, 49163 Bohmte****Tel. 05471 808-0, Fax 05471 808-99**

www.bohmte.de, E-Mail: rathaus@bohmte.de

Öffnungszeiten: Mo.-Fr. 8.00–12.00 Uhr und Mo. u. Di. 14.00–16.30 Uhr

Do. 15.00–18.30 Uhr, Sa. 9.30–11.30 Uhr

**TOURIST-INFO****IM TUCHMACHER MUSEUM VarusRegion****Mühlenort 6, 49565 Bramsche****Tel. 05461 945-110**

Öffnungszeiten: Di.-So. 10.00–17.00 Uhr

STADTMARKETING BRAMSCHER GMBH**Maschstraße 9, 49565 Bramsche****Tel. 05461 9355-0, Fax 05461 9355-11**

www.bramsche.de, E-Mail: stadtmkteting@bramsche.de

Öffnungszeiten: Mo.-Fr. 9.00–12.00 und Mo.-Do. 14.00–16.00 Uhr

**STADT DISSEN aTW****Große Straße 33, 49201 Dissen****Tel. 05421 303-0, Fax 05421 303-333**

www.dissen.de, E-Mail: stadt@dissen.de

Öffnungszeiten Rathaus, Große Straße 33: Mo., Di., Do., Fr. 8.30–12.30 Uhr,

Mo., Di. 14.00–16.00 Uhr, Mi. geschlossen, Do. 14.00–18.00 Uhr

Öffnungszeiten Bürgerbüro/Standesamt, Stievenstraße 1: Mo., Di., Do., Fr. 8.30–12.30 Uhr,

Mo., Di. 14.00–16.00 Uhr, Mi. geschlossen, Do. 14.00–18.00 Uhr, 1. und 3. Sa. im Monat

10.00–12.00 Uhr

**Samtgemeinde Fürstenau – Touristinformationsbüro****Schloßplatz 1, 49584 Fürstenau****Tel. 05901 9320-19, Fax 05901 9320-819**

www.fuerstenau.de, E-Mail: tib@fuerstenau.de

Öffnungszeiten: Mo.-Di. 8.00–13.00 und 14.00–16.00 Uhr, Mi. 8.30–13.00 Uhr, Do. 8.30–13.00

und 14.00–18.00 Uhr, Fr. 8.30–12.00 Uhr

Samtgemeinde Fürstenau
BERGE | FÜRSTENAU | BIPPEN

STADT GEORGSMARIENHÜTTE – KULTURABTEILUNG

Oeseder Straße 85, 49124 Georgsmarienhütte

Tel. 05401 850-250, Fax 05401 850-448

www.georgsmarienhuette.de, E-Mail: info@georgsmarienhuette.de

Öffnungszeiten Rathaus: Mo.–Fr. 8.30–12.00 Uhr, Mo.–Mi. 14.00–16.30 Uhr,

Do. 14.00–17.30 Uhr



GEMEINDE HAGEN a.T.W

Schulstraße 7, 49170 Hagen a.T.W

Tel. 05401 977-0, Fax 05401 977-60

www.hagen-atw.de, E-Mail: info@hagen-atw.de

Öffnungszeiten: Mo. und Di. 8.00–12.30 Uhr und 14.00–16.00 Uhr,

Mi. und Fr. 8.00–12.30 Uhr, Do. 8.00–12.30 Uhr und 14.00–18.00 Uhr



GEMEINDE HASBERGEN

Martin-Luther-Straße 12, 49205 Hasbergen

Tel. 05405 502-0, Fax 05405 502-66

www.hasbergen.de, E-Mail: info@gemeinde-hasbergen.de

Öffnungszeiten: Rathaus: Mo.–Fr. 8.30–12.00 Uhr und Di. 14.00–16.00 Uhr und Do. 14.00–18.00

Uhr, Bürgerbüro: Mo.–Fr. 8.00–12.00 Uhr und Di. 14.00–16.00 Uhr und Do. 14.00–19.00 Uhr



GEMEINDE HILTER a.T.W.

Osnabrücker Straße 1, 49176 Hilter a.T.W.

Tel. 05424 2318-0, Fax 05424 2318-33

www.hilter.de, E-Mail: info@hilteratw.de

Öffnungszeiten von Rathaus/Bürgerservice: Mo. 8.00–12.00 Uhr und 14.00–16.30 Uhr,

Di. und Mi. 8.00–12.00 Uhr, Do. 8.00–12.00 Uhr und 14.00–18.00 Uhr, Fr. 8.00–12.00 Uhr



STADT MELLE TOURIST-INFORMATION

Markt 22, 49324 Melle

Tel. 05422 965-311/312, Fax 05422 965 320

www.melle.info, E-Mail: tourist@stadt-melle.de

Öffnungszeiten ganzjährig: Mo.-Fr. 8.00–12.30 Uhr und Mo.-Mi. 14.00–16.00 Uhr,

Do. 14.00–18.00 Uhr



GEMEINDE OSTERCAPPELN VarusRegion

Ostercappeln, Schwagstorf, Venne

Gildebredde 1, 49179 Ostercappeln

Tel. 05473 9202-0/-23, Fax 05473 9202-49

www.ostercappeln.de, E-Mail: info@ostercappeln.de

Öffnungszeiten: Rathaus Ostercappeln: Mo.-Fr. 8.30–12.00 Uhr

und Do. 14.00–18.00 Uhr, 1. Sa. im Monat: 10.00–12.00 Uhr



GEMEINDE WALLENHORST VarusRegion

Rathausallee 1, 49134 Wallenhorst

Tel. 05407 888-0, Fax 05407 888-999

www.wallenhorst.de, E-Mail: posteingang@wallenhorst.de

Öffnungszeiten ganzjährig: Mo., Mi., Fr. 8.00–16.00 Uhr, Di. und Do. 8.00–17.30 Uhr



ADAC

Kurt-Schumacher-Damm 16, Tel. 0541 335290

ADFC

Gr. Gildewart 14, Tel. 0541 24218

ATLAS-FORUM

MediPark Haus A, Parkstraße 40, www.altas-forum.de

INFORMATION IM RATHAUS

Tel. 0541 323-2152, Fax 2020622

Mo.-Fr. 10.00–17.00, Sa. 9.00–16.00, So. 10.00–16.00 Uhr

FAHRPLAN-AUSKÜNFTE

Für alle DB-Züge:

Tel. 01806 996633 (kostenpflichtig)

Tel. 0800 1507090 (Festnetz kostenlos)

Nord-West-Bahn: Tel. 01805 600161

Stadt- und Regionalbusse: Tel. 2002 2211

BÄDER & SAUNEN

Nettebad: Im Haseesch 6, Tel. 2002-2270

Sportbad: Mo.-Sa. 6.30–22.00 Uhr, So. 7.00–22.00 Uhr

Freizeitbad: Mo.-So. 9.00–22.00 Uhr

Sauna: Mo., Di., Mi., Do. + So. 9.00–22.00 Uhr,

Fr. + Sa. 9.00–23.00 Uhr

Aktuelle Veranstaltungshinweise erhalten Sie unter www.nettebad.de

Schinkelbad: Im Wegrott 37, www.schinkelbad.de

Nähere Angaben zu den Öffnungszeiten und Preisen

erhalten Sie unter 0541 2002-2280

Moskau-Bad: Limberger Str. 47, www.moskaubad.de

Nähere Angaben zu den Öffnungszeiten und Preisen

erhalten Sie unter 0541 2002-2290

GEORGSMARIENHÜTTE

Panoramabad & Sauna: Carl-Stahmer-Weg 37

Infos unter Tel. 05401 8292-90 oder

www.pb-gmhuette.de

BIBLIOTHEKEN

Stadtbibliothek am Markt

und Kinder- und Jugendbibliothek

Markt 1, Tel. 0541 323-2007 oder 0541 323-2299

Mo.-Fr. 10.00–18.00 Uhr, Sa. 10.00–15.00 Uhr

Bücherbus, Tel. 0541 323-2007 u. 0152 53232275

Universitätsbibliothek

Alte Münze 16/Kamp, Tel. 0541 9694488,

Fax 0541 9694482, E-Mail: info@ub.uni-osnabrueck.de

Mo.-Fr. 9.00–22.00 Uhr, Sa. 11.00–18.00 Uhr

Osnabrück-Kirchenbibliothek

KÖB St. Antonius, Antoniusweg, Tel. 0541 389651

So. 9.30–12.00 Uhr, Di. 9.30–10.00 u. 16.00–17.00 Uhr,

Do. 9.30–10.00 Uhr

GEORGSMARIENHÜTTE

Stadtbibliothek **Georgsmarienhütte**, Hauptstelle,-

Schoonebeekstr. 8, Tel. 05401 41427

Mo., Di., Do., Fr. 10.00–12.00 Uhr und 14.00–18.00 Uhr,

Mi. 14.00–18.00 Uhr, Sa. 10.00–13.00 Uhr

Nebenstelle **Alt-Georgsmarienhütte**, Hindenburgstr. 12

Di., Do. 15.30–17.30 Uhr, So. 10.00–11.30 Uhr

Nebenstelle **Alt-Georgsmarienhütte**, Kirchstr. 1

Di. 9.30–11.00 Uhr u. 16.30–17.30 Uhr, Do. 15.30–17.30 Uhr

Nebenstelle **Harderberg**, An der Kirche 1

Mi. 15.30–17.00 Uhr, Fr. 14.30–16.00 Uhr,

So. 10.30–12.00 Uhr

BRAMSCHE

Stadtbücherei, Mühlenstraße 7, Tel. 05461 83149

Mo., Di., Do. 14.30–18.00 Uhr, Fr. 10.00–12.00 Uhr u.

14.30–18.00 Uhr, Sa. 10.00–12.00 Uhr

HAGEN A.T.W.

Hauptbücherei **Hagen**, Martinstr. 9 (Altes Pfarrhaus),

Tel. 05401 99653

Di. 9.30–11.30 und 16.00–18.00 Uhr,

Do. + Sa. 16.00–18.00 Uhr

Ortsteil **Gellenbeck**, Kirchstr. 3

Di. 16.00–18.00 Uhr, Sa. 16.30–17.30 Uhr,

So. 9.30–11.30 Uhr

BOTANISCHER GARTEN DER UNIVERSITÄT OSNABRÜCK

Albrechtstr. 29, Führungen Tel. (Sekretariat, Frau Sievers) 0541 9692739

Winter (1.10.–31.3.): Freiland: Mo.-Fr. 8.00–16.00 Uhr,

Sa. geschlossen, So. + Feiertage 10.30–16.00 Uhr

Regenwaldhaus: Mo., Di., Do. 10.00–12.00 u.

13.30–15.30 Uhr, Mi., Fr. und Sa. geschlossen,

So. + Feiertage 11.00–15.30 Uhr

Sommer (1.4.–30.9.): Mo.-Fr. 8.00–20.00 Uhr,

Sa. 14.00–20.00 Uhr, So. + Feiertage 10.00–20.00 Uhr

Der zweite Steinbruch wird ab dem 1. April zeitgleich geöffnet, verschlossen wird er um 19.00 Uhr.

Führung: So. + Feiertage 11.00 Uhr

BRIDGE

Bridge-Club Osnabrück e.V., www.osnabridge.de

Turnierbridge: Mo. 17.00 Uhr; Mi. + Fr. 18.00 Uhr

Bridgeforum Osnabrück, Mindener Str. 205, 1. OG,

Tel. 0176 90728482 oder 0541 587523 (Herr Reimer)

BÜRGERBERATUNG

Bierstraße 32A, Tel. 323-3000

Mo.-Do. 9.00–17.00 Uhr, Fr. 9.00–13.00 Uhr

BUCKSTURM

Bocksmauer, So. 11.00–17.00 Uhr

Führung: So. 12.00 + 15.00 Uhr

DIALOG DER KULTUREN

Dialog der Kulturen – Dialog der Religionen.

Jeden 3. Mi./Monat, 20.00 Uhr, Lagerhalle,

Tel. 0541 6004376, E-Mail: naundorf@osnanet.de

DRK DER MARKT FÜR ... ALLE

Niedersachsenstraße 15 a (Ecke Konrad-Adenauer-Ring),

Tel. 0541 35838-27

Mo.-Fr. 10.00–18.00 Uhr, Sa. 10.00–14.00 Uhr

Einkauf für jedermann möglich

FLUGHAFEN MÜNSTER/OSNABRÜCK

Fluginformation, Tel. 02571 94-3360

FRAUENBERATUNGSSTELLE

Frauen helfen Frauen e.V., Spindelstraße 41,

Tel. 0541 803405, Fax 0541 82056,

E-Mail: Frauenberatungsstelle.Os@t-online.de

Mo. + Do. 9.00–16.00 Uhr, Mi. 16.00–20.00 Uhr

FÜHRUNGEN

Altstadt- u. Rathausführungen: Mi. 13.30 + 15.00 Uhr;

Fr. 16.00 Uhr; Sa. 11.00 + 12.00 Uhr, So. 11.00 Uhr

Nachwächter: jeden Fr. + Sa. 21.00 Uhr

Weitere Führungen: siehe Museen und Institutionen

FUNDBÜRO

Stadthaus, Natrupe-Tor-Wall 2, Tel. 323-24 71

GEMEINSCHAFTSZENTRUM ZIEGENBRINK

Hauswörmannsweg 65, Tel. 0541 52344, E-Mail: gz-ziegenbrink@osnabrueck.de, www.gz-ziegenbrink.de

Mo.-Fr. 11.00–21.00 Uhr, Sa./So. Sonderöffnungszeiten

Büro: Mo.–Do. 9.00–13.00 Uhr, Do. 14.00–17.00 Uhr

GESUNDHEITSDIENST

für Stadt Osnabrück und Landkreis

Tel. 0541 501-3119, E-Mail: gesundheit@Lkos.de
Kreishaus, Am Schölerberg 1
Haus der Gesundheit, Hakenstraße 6
Bersenbrück, Markt 7
Bohnte, Robert-Koch-Str. 1
Melle, Wallgarten 1

HALLE GARTLAGE

Schlachthofstraße 48, Tel. 05422 987-225 (Verwaltung)

HAUS DER JUGEND

Große Gildewart 6-9, Tel. 323-4178

HOTELNACHWEIS

Osnabrück-Marketing und Tourismus GmbH,
Tourist Information, Bierstraße 22-23,
Tel. 323-2202, Fax 323-2709, Mo.-Fr. 9.30–18.00 Uhr,
Sa. 10.00–16.00 Uhr. Siehe auch Hotelverzeichnis in
diesem Veranstaltungskalender

JUGENDHERBERGSWERK

Der diesjährige Wanderplan liegt in der Jugendherberge,
Iburger Straße 183a, Tel. 0541 54284 abholbereit.
Weitere Infos: Gunda Morchel, Tel. 0541 386100

JUSTIZBEHÖRDEN

Amtsgericht: Kollegienwall 29-31
Staatsanwaltschaft: Kollegienwall 11, Tel. 315-0
Justizvollzugsanstalt: Kollegienwall 30, Landgericht Neu-
markt 2
Arbeitsgericht: Hakenstraße 15, Tel. 314-02
Sozialgericht: Hakenstraße 15, Tel. 314-03
Verwaltungsgericht: Hakenstraße 15, Tel. 314-03

KARTENVERKAUF

Tourist Information, Bierstraße 22-23, Tel. 323-2202,
Fax 323-2709, Mo.-Fr. 9.30–18.00 Uhr, Sa. 10.00–16.00 Uhr
Osnabrücker Veranstaltungs- und Kongreß GmbH,
Schloßwall 1-9, Ticket-Service: Mo.-Fr. 9.00–17.00 Uhr,
Tel. 3490-24
Tourist-Information Bad Iburg, Am Gografenhof 3,
Tel. 05404 40466, Mo.-Fr. 9.00–13.00 Uhr, Mo., Di., Do.,
Fr. 14.00–17.00 Uhr, Sa. 10.00–12.00 Uhr

KIRCHEN

Dom St. Petrus

Große Domsfreiheit, Gemeindebüro, Tel. 318-585,
tägl. 7.00–19.30 Uhr
Gottesdienste: So. 8.30, 10.00, 11.30, 19.00 Uhr,
Mo.-Sa. 7.15 u. 8.30 Uhr, Mo.-Fr. 19.00 Uhr

Herz Jesu

Schillerstraße 15A (am Haarmannsbrunnen), Tel. 318-585,
tägl. 9.00–18.00 Uhr
Gottesdienste: Sa. 17.00, So. 10.00 Uhr (polnische
Gemeinde)

Lutherkirche

Iburge Straße Ecke Miquelstraße, Büro: Miquelstraße 5,
Tel. 5690166, www.suedstadtkirchengemeinde.de
Gottesdienste: So. 11.00 Uhr

St. Johann

Johannisfreiheit 12, Tel. 350630, tägl. 7.00–19.30 Uhr
Gottesdienste: Sa. 18.15, So. 8.00, 11.00, 18.15 Uhr,
Mi. 9.00 Uhr; tägl. 18.15 Uhr
Kirchenführung: jeden 1. Sa./Monat 11.00 Uhr

St. Marien

Markt, Gemeindebüro, Tel. 28393
Sommer 10.00–12.00 u. 15.00–17.00 Uhr,
Winter 10.30–12.00 u. 14.30–16.00 Uhr
Gottesdienste: Sa. 18.15 Uhr, So. 10.00 Uhr
Marienkirchturm: jeden So. 11.30–13.00 Uhr

St. Katharinen

An der Katharinenkirche 7, Tel. 6002830 (Büro), Mo.-Fr.
14.30–16.30, Sa. 11.00–12.30 Uhr, Gottesdienste: So. 10.00
Uhr (mit Kinder-GD), Do. 10.30 Uhr Marktmusik, Fr. 18.00
Uhr Gottesdienst zum Feierabend (nicht in den Sommerfe-
rien). Kirchenführung: jeden 2. Sa./Monat 11.00 Uhr
Bergkirche (Ev.-ref.)
Bergstraße 16, Tel. Gemeindebüro 682844
Gottesdienste: Sa. 18.00 Uhr, So. 10.00 Uhr

KRIMINAL (POLIZEILICHE) BERATUNGSSTELLE

Kostenlose Beratung über Sicherung von Wohnungen,
Wohngebäuden u. sonstigen Objekten, Vortragsveran-
staltungen zu versch. Themen (Einbrüche, Überfälle,
Rauschgift usw.) u. der Präventionsmöglichkeiten.

Präventionsteam Polizeiinspektion Osnabrück

Ansprechpartner POK Martin Schmitz, Tel. 0541 3272042,
praevention@pi-os.polizei.niedersachsen.de

KRANKENHÄUSER/HOSPIZ

OSNABRÜCK

Osnabrücker Hospiz, Johannisfreiheit 7, Tel. 350550
Christl. Kinderhospital, Johannisfreiheit 1, Tel. 700060
Marienhospital, Bischofsstr. 1, Tel. 326-0
Ameos Klinik, Knollstr. 31, Tel. 313-1
Paracelsus, Am Natrupe Holz 69, Tel. 966-0
Paracelsus-Strahlenklinik, Tel. 9664800
Klinikum Osnabrück, Am Finkenhügel 1, Tel. 405-0 und
Am Natrupe Holz, Sedanstr. 115, Tel. 405-0

GEORGMARIENHÜTTE/HARDERBERG

Franziskushospital, Tel. 0541 5020
Diakonie-Krankenhaus, Hospitalweg 1, Tel. 05401 338-0
OSTERCAPPELN
St. Raphael-Krankenhaus, Bremer Str. 31, Tel. 05473 290

LAGERHALLE

Rolandsmauer 26, Tel. 338740, Fax 3387450, Büro: Di.-Do.
10.00–13.00 u. 14.00–17.00 Uhr, Fr. 10.00–13.00 Uhr;
Öffnungszeiten: Di.-Do. 18.00–1.00 Uhr,
Fr. + Sa. 18.00–2.00 Uhr, So. 15.30–23.00 Uhr

LEDENHOF

Am Ledenhof 3-5, Tel. 28692, Veranstaltungen des
Literaturbüros Westniedersachsen

MUSEEN

Bucksturm Bocksmauer, Tel. 323-2152,
So. 11.00–17.00 Uhr

Diözesanmuseum mit Domschatz, Domhof 12,
Tel. 31 84 81

Erich Maria Remarque-Friedenszentrum, Markt 1,
Ausstellung zu Leben und Werk des Osnabrücker Schrift-
stellers. Di.-Fr. 10.00–13.00 u. 15.00–17.00,
Sa. + So. 11.00–17.00 Uhr

Felix-Nussbaum-Haus, Lotter Str. 2, Tel. 323-2207
Sammlung Felix Nussbaum

Di., Mi. + Fr. 11.00–18.00 Uhr, jeden 1. Do. im Monat
11.00–20.00 Uhr, Sa. + So. 10.00–18.00 Uhr,
Führungen: Sa. + So. 14.00 Uhr

Kulturgeschichtliches Museum, Lotter Straße 2,
Tel. 323-2207

Hauptgebäude: Heger-Tor-Wall 28 „Haus der Geschichte“:
Dauerausstellung zur Geschichte von Stadt und Region
Osnabrück, Kunsthandwerk und Design, Sammlung
Gustav Stüve (Gemälde des 16.–19. Jhr.), Wechselaus-
stellungen, museumspädagogische Werkstatt
Kulturgeschichtliches Museum – Villa Schlicker,
Heger-Tor-Wall 27: „Haus der Erinnerung – Alltagskultur
20. Jahrhundert“. Dauerausstellung „Räume gegen das
Vergessen. Osnabrück im 20. Jahrhundert“,
Di.-Fr. 11.00–18.00 Uhr, Sa. + So. 10.00–18.00 Uhr

MUSEEN

Kunsthalle Osnabrück, Rißmüllerplatz, Tel. 323-2405, Foyer: 323-2190, Di. 13.00–18.00, Mi. + Fr. 11.00–18.00 Uhr, 2. Do. im Monat 11.00–20.00 Uhr, Sa. + So. 10.00–18.00 Uhr

Museum am Schölerberg – Natur und Umwelt mit Planetarium, Am Schölerberg 8, Tel. 3237000

Di. 9.00–20.00 Uhr, Mi.-Fr. 9.00–18.00 Uhr, Sa. 14.00–18.00 Uhr, So. 10.00–18.00 Uhr

Museum Industriekultur, Fürstenauer Weg 176, Tel. 9127846, an Wochenenden Tel. 122447

1. November bis Ende Februar: Mi.-Fr. 11.00–17 Uhr, Sa./So. 10.00–18.00 Uhr

Stadtgalerie/Galerie-Café, Gr. Gildewart 14, Tel. 58054020, Di.-So. 10.00–18.00 Uhr

Galerie 27, Große Gildewart 27, Mo.-Fr. 10.00–12.30 u. 14.00–18.00 Uhr

BAD IBURG

Averbecks Speicher/Heimatkundliches Museum, Averbecks Hof 5, Tel. 05403 78048 oder 2454 oder 40466 Mi. + So. 15.00–17.00 Uhr

Uhrenmuseum, Am Gografenhof 5, Tel. 05403 2888 Mo.-So. 10.00–18.00 Uhr

Schlossmuseum, Tel. 05403 40466 (Tourist-Information).

April bis Oktober Fr.-So. 14.00–17.00 Uhr,

November bis März Fr.-So. 14.30–17.00 Uhr

Schlossführung: Sa. + So. 15.00 Uhr

BAD LAER

Heimatismuseum, Kesselstraße 4, Tel. 05424 291112 Mi. 15.30–17.30 Uhr, So. 10.00–12.00 Uhr

BAD ROTHENFELDE

Dr.-Bauer-Heimatismuseum, Wellengartenstraße 10, Tel. 05424 69423 oder 63-160 (Gemeindeverw.)

Di. + Do. 16.00–18.00 Uhr

BISENDORF

Heimatismuseum im Haus Bissendorf, Kirchplatz 3 Tel. 05402 1819 (H. Spach), 1. So. im Monat 15.00–17.00 Uhr, an besonderen Jahrestagen und nach Vereinbarung

Museum für Landwirtschaft und Handwerk (Hof Eickhoff), Lüstringer Straße 31, Tel. 05402 1819 (H. Spach) 1. Di. im Monat 14.00–17.00 Uhr, an besonderen Jahrestagen und nach Vereinbarung

BOHME

Igelmuseum, Bremer Str. 95, Tel. 05473 8019871, Besuche jederzeit möglich, auch am Wochenende (nur nach Vereinbarung per Tel. oder Email) www.igelmuseum.de

BÖRSTEL

Stiftsmuseum, Berge/Börstel, Tel. 05435 898 (Abtei) und 822 (Stiftsverwaltung). Mai bis September tägl. (außer Mo.) 9.00–11.00 und 15.00–17.00 Uhr

BORGLOH

Heimatismuseum, Kirchstraße 5, Hilter/Borgloh, Tel. 05409 742. Öffnungszeiten nach Vereinbarung

BRAMSCH

Tuchmacher Museum Bramsche, Mühlenort 6, Tel. 05461 94513. Tägl. (außer Mo.) 10.00–17.00 Uhr. Führungen: So. 11.00 Uhr, Anmeldungen für Führungen: Tel. 05461 945120, www.tuchmachermuseum.de

BRAMSCH-KALKRIESE

Varusschlacht im Osnabrücker Land – Museum und Park Kalkriese, Venner Straße 69, Bramsche-Kalkriese, Tel. 05468 92040

GEORGMARIENHÜTTE

Villa Stahmer, Carl-Stahmer-Weg 13, Tel. 05401 40755 Di. + Do. 9.00–12.00 u. 15.00–18.00 Uhr, So. 10.00–13.00 u. 15.00–18.00 Uhr

HAGEN A.T.W.

Heimatismuseum im Alten Pfarrhaus, Tel. 05401 97744 Geöffnet nach Vereinbarung

MELLE

Grönegau-Museum, Friedrich-Ludwig-Jahn-Straße 8/12, Tel. 05422 3565. Sa. + So. 15.30–17.30 Uhr, Gruppen n. V.

Auto-Museum, Di.-Sa. 11.00–18.00, So. 10.00–18.00 Uhr

OSTERCAPPELN

Dorfmuseum in der Venner Mühle (Kuhobjektsonderausst.), Osnabrücker Str. 4, Ostercappeln-Venne, Tel. 05476 1272. So. 11.00–17.00 Uhr (Apr.-Okt.) und Gruppen nach Vereinbarung

Eisenzeithaus in Ostercappeln-Venne, Knostweg, Tel. 05473 9202-23. Di. + So. 14.00–16.00 Uhr u. nach Vereinbarung. Winterpause Januar bis Februar, Infos/Buchung: www.eisenzeithaus.de

Waffeleisen-Museum, Hauptstr. 1, Ostercappeln-Venne, Tel. 05476 920210. Mo.-Fr. 14.00–17.00 Uhr, Sa. 10.00–12.00 Uhr, www.waffel-meyer.com

Heimatismuseum Schwagstorf, Mühlenstraße 4, Tel. 05473 583, 1. So./Monat 14.00–18.00 Uhr

Museum Schnippenburg, Mühlenstraße 1, Tel. 05473 8019079. Jan./Feb.: 1. So. im Monat 14.00–18.00 Uhr, März-Dez. jeden So. 14.00–18.00 Uhr u. n. V.

QUAKENBRÜCK

Stadtmuseum, Markt 7, Tel. 05431/6777 Do., Sa. + So. 14.00–17.00 Uhr

MUSIK- U. KUNSTSCHULEN

Musik- u. Kunstschule der Stadt Osnabrück, Caprivistraße 1, Tel. 323-2349, Fax 25326, www.osnabrueck.de/bildung, E-Mail: musikkunstschule@osnabrueck.de, Sprechz. Sekretariat: Mo. + Di. 10.00–15.30 Uhr, Mi. geschlossen, Do. 10.00–17.00 Uhr, Fr. 10.00–12.30 Uhr

Universitätsmusik, Neuer Graben 29, Tel. 969-4684, E-Mail: unimusik@uos.de, www.musik.uni-osnabrueck.de

Institut für Musik, Caprivistraße 1, Studiensekretariat-Tel. 969-3205, Fax 969-3208, www.ifm.hs-osnabrueck.de, E-Mail: ifm@hs-osnabrueck.de

Kreismusikschule Osnabrück e.V., Am Schölerberg 5, Tel. 5012190, Fax 5014426, E-Mail: kreismusikschule@lkos.de, www.kreismusikschule-osnabrueck.de, Sprechz. Mo.-Fr. 8.00–12.30 Uhr, Di. + Do. 14.00–16.00 Uhr

Musikakademie Remelé e.V., Jürgensort 5, Tel. 05402 691394, Fax 05402 2483, E-Mail: info@musikakademie-remele.de, www.musikakademie-remele.de

Kunstschule Paletti Georgsmarienhütte e.V., Carl-Stahmer-Weg 13, Georgsmarienhütte, Tel. 05401 849281 (Büro: Mo./Di./Do. 9.00–11.00, Mi. 17.00–19.00 Uhr), Fax 05401 849291, E-Mail: web@kunstschule-paletti.de, www.kunstschule-paletti.de (Anm. möglich)

NATURPARK TERRA.VITA

Naturpark Nördlicher Teutoburger Wald – Wiehengebirge e.V., Am Schölerberg 1, Tel. 0541 501-4217, Fax 0541 501-4424, E-Mail: info@naturpark-terravita.de, www.naturpark-terravita.de

OSNABRÜCKER KREBSSTIFTUNG

Heger Straße 7-9, Tel. 0541 6004450, www.krebsstiftung.de

OSNABRÜCKER TAFEL E.V.

Abgabe von Lebensmitteln an Bedürftige – Schlachthofstr. 1, Tel. 0541 22112, Fax 0541 21474. Mo. + Fr. 12.30–16.30, Di. + Do. 12.00–16.30, Mi. 13.00–16.00 Uhr

PIESBERGER GESELLSCHAFTSHAUS

Glückaufstr. 1, Tel. 0541 1208888, Fax 1217101, Büro: Di., Do. + Fr. 16.00 bis 19.00 Uhr, www.piesberger-gesellschaftsha.us.de, info@piesberger-gesellschaftsha.us.de, www.kinderkultur-os.de

PLANETARIUM

Termine im Monatsprogramm/ Planetariumsprogramm.
Tel. Info/Reservierung: 0541 56003-0

SELBSTHILFE

Kontaktstelle für Selbsthilfegruppen
Gesundheitsdienst für Landkreis und Stadt Osnabrück
Büro für Selbsthilfe und Ehrenamt, Tel. 0541 501-8017 oder
501-3128, E-Mail: buero-selbsthilfe-ehrenamt@Lkos.de
Ansprechzeiten: Haus der Gesundheit, Hakenstr. 6,
Mo. + Di. 9.00–12.00 Uhr, Do. 9.00–12.00 Uhr und
14.00–17.30 Uhr u. n. V.
Ansprechzeiten: Kreishaus, Am Schölerberg 1:
tägl. 8.00–12.00 Uhr u. n. V.

OSNABRÜCKHALLE

Osnabrücker Veranstaltungs- und Kongress GmbH,
Schlosswall 1-9. Ticket-Service: Mo.-Fr. 9.00–17.00 Uhr,
Tel. 3490-24

THEATER

Theater Osnabrück, Domhof 10/11. Vorverkauf: für
Theater am Domhof, emma-theater (Lotter Str. 6), Konzert,
Abonnement, Gruppen und Schulen von Di.-Fr. 10.30–
18.30 Uhr, Sa. 10.30–14.00 Uhr, Mo geschlossen.
Tel. 7600-076

Figurentheaterinitiative, Alte Fuhrhaltereie, Kleine Gildeweg 9, Tel. 27257. Büro: Mi.-Fr. 10.00–13.00 Uhr (u. n. V).

Probephöhne, Wiesenstr. 1, Tel. 22666, Di.-Do. 9.30–18.00
Uhr, www.probebuehne.de

ifatos, (Erstes unordentliches Zimmertheater),
Lohstraße 45a, Tel. 2599595

UMWELTBILDUNG

Kubikus – kreative Umweltbildung für alle Generationen, Platanenallee 24, 49152 Bad Essen, Tel. 0151
20149747, www.kubikus-badessen.de

Nackte Mühle Technisch-ökologischer Lernort,
Östringer Weg 18, Tel. 0541 68177, www.lega.s.de

Lernstandort Noller Schlucht gGmbH,
Rechenbergstr. 100, Dissen, Tel. 05421 943320

Zentrum für Umweltkommunikation (ZUK) der Deutschen Bundesstiftung Umwelt (DBU), An der Bornau 2,
Mo.-Do. 9.00–17.00 Uhr, Fr. 9.00–13.00 Uhr

VOLKSHOCHSCHULEN

Volkshochschule Osnabrücker Land

Am Schölerberg 1, Tel. 501-7777,

Büro: Mo.-Do. 9.00–16.00 Uhr, Fr. 9.00–13.00 Uhr

Volkshochschule der Stadt Osnabrück

Bergstraße 8 (am Heger Tor), Tel. 323-2243 oder 323-4694,
www.vhs-os.de und www.vhs-regios.de

Büro: Mo./Di./Mi./Fr. 10.00–13.00 Uhr, Do. 10.00–17.30
Uhr (letzten Fr. im Monat geschlossen)

WIEHENGEBIRGSVERBAND

Infos über Wandern, Umweltschutz und Heimatpflege.

Rolandsmauer 23a, Tel. 0541 29771. Infos und Karten Tourist Information Tel. 0541 323-2202

WOCHENMÄRKTE

Bad Essen: Do. 14.00–18.00 Uhr, Kirchplatz

Bad Iburg: Mi. 14.00–18.00 Uhr, Kneipp-Erlebnispark

Bad Laer: Sa. 8.00–12.00 Uhr, Paulbrink

Bad Rothenfelde: Mi. 8.30–12.30 Uhr, Brunnenplatz

Belm: Do. 8.00–12.00 Uhr, Markttring

Bersenbrück: Di. 8.00–12.30 Uhr, Marktplatz

Bohnte: Fr. 14.00–18.00 Uhr, Bahnhofsvorplatz

Bramsche: Fr. 7.00–13.00 Uhr, Marktplatz, Di. 7.00–13.00
Uhr, Lutterplatz (Gartenstadt)

Dissen: Fr. 14.00–18.00 Uhr, Rathausplatz

Fürstenua: Fr. 7.00–12.30 Uhr, Marktplatz

Georgsmarienhütte: Do. 8.00–13.00 Uhr, Marktplatz

(Alt-Georgsmarienhütte), Fr. 14.00–18.00 Uhr, Roter Platz
(Oesede)

Glandorf: Fr. 14.00–18.00 Uhr, vor dem Rathaus

Hagen: Fr. 13.00–18.00 Uhr, Hüttenstraße

Hasbergen: Do. 14.00–18.00 Uhr, Tomblaineplatz

Hilte: Mi. 14.30–18.00 Uhr, Ortskern Borgloh

Melle: Mi. & Sa. 7.00–13.00 Uhr, Platz am Rathaus

Osnabrück: Di. 8.00–13.00 Uhr, Lerchenstraße/Dodeshei-

de; Di. 12.00–18.00 Uhr, Johannisstraße; Mi. 8.00–13.00
Uhr, Ebertallee/Schinkel; Do. 8.00–13.00 Uhr, Ledenhof;

Fr. 8.00–13.00 Uhr, Am Riedenbach/Schölerberg; Sa.

8.00–14.00 Uhr, Domhof

Ostercappeln: Mi. 14.00–18.00 Uhr, Kirchplatz St. Lambertus

Wallenhorst: Fr. 9.00–13.00 Uhr, Kirchplatz St. Josef (Hollage)

Quakenbrück: Fr. 8.00–13.00 Uhr, Marktplatz

ZOO

Zoo Osnabrück, Klaus-Strick-Weg 12, Einzelpreis:

Erw. 22,00 €, Kinder (3–6 Jahre) 12,00 €, Kinder (7–16

Jahre) 15,00 €. Ermäßigt 19,00 €, Tel. 0541 951050,

Kassen-Öffnungszeiten: Sommer: 8.00–17.30 Uhr,

Winter: 9.00–16.00 Uhr

IMPRESSUM

Osnabrück Stadt & Land

67. Jahrgang

Herausgeber:

Verkehrsverein Stadt und Land Osnabrück e.V.

Vorsitzender:

Prof. Dr. Felix Osterheider

Geschäftsführer:

Rüdiger Kuhlmann

Geschäftsstelle:

Rolandsmauer 23a, 49074 Osnabrück, Tel. 0541 2026020, Fax 0541 6002695

E-Mail: info@verkehrsverein-os.de, Internet: www.verkehrsverein-os.de

Redaktion & Gestaltung: bww werbeagentur & verlag GmbH

Möserstraße 27, 49074 Osnabrück, Tel. 0541 3578730, Fax 0541 3578735

E-Mail: osl-kalender@bww-werbeagentur.de | Redaktionsschluss jeweils der 10. des Vormonats

Druck:

Steinbacher Druck GmbH, Anton-Storch-Str. 15, 49080 Osnabrück

Auflage:

10.000; Das verwendete Papier stammt aus nachhaltiger Forstbewirtschaftung

Die Terminhinweise basieren auf den Meldungen der Veranstalter. Eine Garantie für ihre Richtigkeit kann nicht übernommen werden. Kurzfristige Terminänderungen sind möglich. Alle Angaben ohne Gewähr.



Tourist Information Osnabrück | Osnabrücker Land

Bierstraße 22-23, Osnabrück, Tel. 0541 323-2202, E-Mail: tourist-information@osnabrueck.de

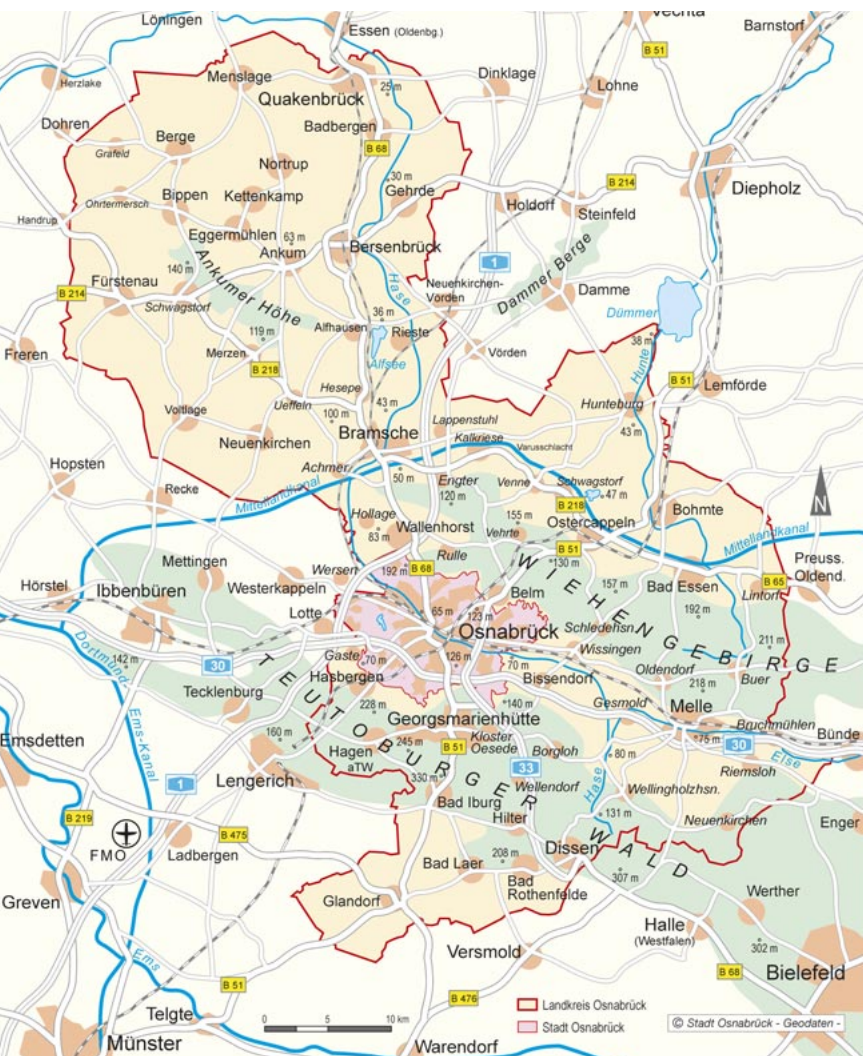

Verschaffen Sie sich den Überblick

Marienkirchturbesteigung
jeden Sonntag 11.30 bis 13.00 Uhr

Unternehmen Lebensqualität



100 Jahre Hafen
Geschichte(n)

1916–2016



162-seitige
Hafenchronik
für 14,90 Euro

Die Hafenchronik anlässlich des Hafenjubiläums ist im Servicezentrum am Nikolaiort und im Mobilitätszentrum am Neumarkt der Stadtwerke Osnabrück erhältlich.



Stadtwerke
Osnabrück

Verschaffen Sie sich den Überblick

Marienkirchturmbesteigung

**Immer sonntags
11.30–13.00 Uhr**



FOTO: JOACHIM VIERTEL

**Öffnungszeiten während des
Weihnachtsmarktes 25.11.–22.12.2019**

Mo./Di./Do. 18.00–20.00 Uhr

Fr. 18.00–21.00 Uhr • Sa. 16.00–21.00 Uhr

So. 11.30–13.00 Uhr und 15.00–20.00 Uhr

Mittwochs geschlossen!