

Baumwipfelpfad Wiedereröffnung
ab 13.4., Waldkurpark, Bad Iburg

Ü40-Party
27.4., Alando Palais, Osnabrück

Manfred Mann's Earth Band
28.4., Rosenhof, Osnabrück



OSNABRÜCK STADT & LAND

Offizieller Veranstaltungskalender

PHILHARMONIE LEIPZIG UND HELPAGE PRÄSENTIEREN

SIMON & TRIBUTE GARFUNKEL

DAS GROSSE BENEFIZKONZERT

3. MAI 2019, OSNABRÜCKHALLE



PHILHARMONIE
LEIPZIG

HelpAge
Deutschland

Alter ist Zukunft

APRIL 2019



Verstehen ist einfach.



sparkasse-osnabrueck.de

**Wenn man einen Finanzpartner hat, der die Region
und ihre Menschen kennt.**

Sprechen Sie mit uns.

Über den Wipfeln: Wiedereröffnung des Baumwipfelpfades Bad Iburg

● Der Baumwipfelpfad mit fast 600 Metern Lauflänge (inklusive Auf- und Abstieg) bietet neue und spannende Perspektiven auf den Waldkurpark und das Iburger Schloss. Ein hoher Anteil alter Laubbäume mit eindrucksvollen Dimensionen und sehr interessanten Formen prägen den Charakter des Waldkurparks. Einige der Bäume im Umfeld des Baumwipfelpfades sind bis zu 250 Jahre alt und haben teilweise mehr als einen Meter Durchmesser. Der Baumwipfelpfad ist barrierefrei ausgerichtet. Am östlichen Einstiegsturm sind alle Ebenen per Aufzug erreichbar. Auf dem Pfad – er war vergangenes Jahr ein Höhepunkt der Landesgartenschau in Bad Iburg – informieren 30 Erlebnis- und Lernstationen über Flora, Fauna, Geologie, Geschichte und Wald-



FOTO: IMMA SCHMIDT

persönlichkeit. Ein weiteres Highlight ist die über 30 m hohe Aussichtsplattform des Einstiegsturmes. Die Plattform bietet eine völlig neue Perspektive auf das gegenüberliegende Schloss und einen wundervollen Fernblick über den Teutoburger Wald.

ab 13.4., Waldkurpark, Bad Iburg
www.baumwipfeldpfad.de

Samstag-27-April

Über
40
 Party

Die Nacht für alle Junggebliebenen!

Live im Palais:
„The Beat“

Live im Foyer:
„Beatballs“



Einlass ab 20 Uhr

Das Spieltheater
 am Teutoburger Wald
carpe sol
 Bad Iburger Schloss
www.carpe-sol.de

Alando Palais Osnabrück

Altstadt live

● Ostern, Kneipe und Livemusik, das passt in Osnabrück seit vielen Jahren zusammen, wie Nougat ins Osterei. Die Wirte der Altstadt verzichten auf ihre Osterruhe, schließen die Kneipen auf und bereiten am Ostersonntag die Bühnen für Musiker und Bands aus Nah und Fern. Dabei sind alte Bekannte und junge Talente. Vollmilch oder Zartbitter, Knickebein oder Marzipan, hier ist für jeden Geschmack etwas dabei. Wer spielt wo – hier steht's: Fats Meyer Revival Band/Miles King & The Foolish Knights (Lagerhalle), Orange (The Red Shamrock), Buddy and the Hotdogs (Sonnendeck), Danni und Manni (Almani), Dee & Marc (Marktschänke), Days of Wine & Roses (Steakmeisterei), 4nonDrums (Zwiebel), Rocktool (Joe Enochs Sportsbar/Osnabrücker BierCarrée), Rockbuster (Whisky's) und Chris Rehers und Jörg Mehring (Warsteiner Treff). Der Eintritt ist immer noch frei! Bitte beachten: Einige der teilnehmenden Lokale sind Raucherkneipen.

21.4.2019, Altstadt Osnabrück



Fats Meyer Revival Band



Days of Wine & Roses

FOTO: MAIK REISHAUS

Simon & Garfunkel Tribute

● Die Songs des New Yorker-Erfolgsduos Simon & Garfunkel sind Klassiker der Popmusik. Mit Hits wie „Sound of Silence“, „Bridge over Troubled Water“ und „Mrs. Robinson“ haben sie – wie die Beatles und Bob Dylan auch – eine Generation geprägt. Die Musiker Thomas Wacker und Thorsten Gary beleben mit Virtuosität, ausdrucksstarken Stimmen und der imposanten symphonischen Begleitung durch die Philharmonie Leipzig diese Ära wieder neu. Mit ihrem Auftritt werden sie die Arbeit von HelpAge Deutschland unterstützen. Der Erlös kommt den weltweiten Projekten dieser Hilfsorganisation für ältere Menschen zu Gute. Bekannte HelpAge-Schirmherren und -frauen werden anwe-



Thomas Wacker und Thorsten Gary begleitet von der Philharmonie Leipzig

send sein und durch den Abend führen: Dazu zählen ARD-Nachrichtensprecher Thorsten Schröder, die Schauspielerinnen Hannelore Hoger und Barbara Auer, Schauspieler Walter Sittler sowie der ehemalige Bremer Bürgermeister Henning Scherf. Schirmherr des Benefizkonzerts ist Oberbürgermeister Wolfgang Griesert.

3.5.2019, OsnabrückHalle

ZEITSEEING Stadtführungen



Bierstraße 17/18 · 49074 Osnabrück · Tel. 0541 7502340 · www.osnabrueck-stadtfuehrungen.de



Unternehmen Lebensqualität

Jetzt online buchen!
Vom 17. März bis 17. November
für Sie unterwegs!

Osnabrück von oben entdecken!

Eine Zeitreise der besonderen Art.

www.swo.de/stadtrundfahrten



Verschaffen Sie sich den Überblick

Marienkirchturmbesteigung jeden Sonntag 11.30 bis 13.00 Uhr

Radtouren - Stadtführungen - Busfahrten - Piesbergführungen

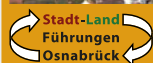

Osnabrück und das Osnabrücker Land entdecken
www.osnabrueck-fuehrungen.de - Tel.: 0541-2029972

INHALT

TIPPS DES MONATS 3

Über den Wipfeln: Wiedereröffnung des Baumwipfelpfades Bad Iburg
Altstadt live
Simon & Garfunkel Tribute

VERANSTALTUNGEN 6

AKTIV & FIT 44

AUSSTELLUNGEN 46

KULTURTIPPS 48

ADRESSEN 50

Innenstadtplan Osnabrück, Hotels stellen sich vor, Tourist-Informationen, Adressen, Übersichtskarte Osnabrücker Land

KARTENVORVERKAUF

Tourist Information

Bierstraße 22-23, 49074 Osnabrück
- **Bundesweiter Kartenvorverkauf**
Mo.-Fr. 9.30–18.00 und Sa. 10.00–16.00 Uhr
☎ 0541 323-2202

OsnabrückHalle

Schloßwall 1-9, 49074 Osnabrück
- **Bundesweiter Kartenvorverkauf**
Mo.-Fr. 9.00-17.00 Uhr
☎ 0541 3490-24

Theater Osnabrück

Domhof 10/11, 49074 Osnabrück
Di.-Fr. 10.30–18.30, Sa. 10.30–14.00 Uhr
Tel. Reservierung jeweils ab 11.00 Uhr
☎ 0541 7600-076

Im Veranstaltungskalender werden Termine von örtlichem und regionalem öffentlichem Interesse veröffentlicht. Eine Veröffentlichungsgarantie kann nicht gegeben werden.

Terminhinweise bitte per E-Mail an:
osl-kalender@bv-werbeagentur.de

MONTAG

1.

OSNABRÜCK

MUSIK

6. Sinfoniekonzert

Schubertiade
20.00 Uhr, OsnabrückHalle

Blue Monday Jam

Der stimmige Treffpunkt für alle
12-Takter
20.00 Uhr, Lagerhalle

Happy Jazz Society

21.00 Uhr, Balou

KUNST, KULTUR

Dörte Hansen: Mittagsstunde

Littera-Lesung der Buchhandlung zur Heide
20.00 Uhr, BlueNote

FÜHRUNGEN

My Favourites –

Guided Tour in English

Public guided city tour
19.00-21.00 Uhr, Rathaus

MINIATUR-AUSSTELLUNG



Roms Legionen

● 10.000 kleine Römer groß in Szene gesetzt – wie sah der Alltag eines römischen Legionärs aus? Wie lang war sein Tagesmarsch? Wo schlief er, was stand auf dem Speiseplan? Antworten auf diese und weitere Fragen gibt die Sonderausstellung mit handbemalten Zinn-Legionären inklusive detailgetreuer Modelllandschaften, großformatiger Illustrationen und authentische Nachbildungen.

bis 3.11., Varusschlacht im Osnabrücker Land – Museum und Park Kalkriese

VERSCHIEDENES**Abitur 2019 – Final Countdown**

Lernnächte in der Stadtbibliothek
18.30-22.00 Uhr, Stadtbibliothek

VfL Osnabrück – SF Lotte

3. Liga
19.00 Uhr, Bremer Brücke

Glück und Vergebung? – Wie Krisen uns das „befreite Sehen“ schenken

Verein für Mobbingbetroffene & Angehörige
19.30 Uhr, Grüner Jäger

BRAMSCH-KALKRIESE**Öffentliche Führung durch die Dauerausstellung**

14.30 Uhr, Museum Varusschlacht

GEORGMARIENHÜTTE**Frühstück mit Bilderschau**

Filmvortrag zum Thema Haller Willem
09.00-12.00 Uhr, Klosterpforte

Vorsorge, Testament, Erbschaft

Infoveranstaltung mit Ludger Abeln
19.00 Uhr, Buchhandlung Sedlmair

WALLENHORST**Filmclub am Montag**

20.00 Uhr, Ruller Haus

DIENSTAG**2.****OSNABRÜCK****THEATER****Tosca**

Oper in drei Akten von Giacomo Puccini
19.30 Uhr, Theater am Domhof

16. Komische Nacht

Comedy-Festival mit 9 Acts an 9 Orten
ab 19.30 Uhr, Osnabrücker Kleinkunsthöfen

KUNST, KULTUR**Wolfgang Huber**

Autorenlesung
19.30 Uhr, St. Marien

FESTE, MÄRKTE, MESSEN**360° Salsa**

ab 20 Uhr Schnupperstunde,
ab 21 Uhr Party
20.00 Uhr, Projekt 36

FÜHRUNGEN**Radikal reformierte Arbeitsgesellschaft oder Bedingungsloses Grundeinkommen?**

mit Claudia Cornelsen und Dr. Klaus Lang
19.00 Uhr, Ledenhof-Friedensstiftung

VERSCHIEDENES**Die Abenteuer von Rosetta und Philae**

Europas Kometenjäger als Zeichentrick-Animation – ab 7 Jahren
16.00 Uhr, Planetarium

Steinebestimmung für jedermann

Beratung für Fossilien- und Mineraliensammler
18.00-19.00 Uhr, Museum am Schölerberg

Tauschabend für Briefmarken, Münzen, Belege, Ganzsachen und Ansichtskarten

Verein für Philatelie und Numismatik Niedersachsen
18.30-21.00 Uhr, Evangelische Familienbildungsstätte

Abitur 2019 – Final Countdown

Lernnächte in der Stadtbibliothek
18.30-22.00 Uhr, Stadtbibliothek

Anderswo – Allein in Afrika

Filmvorführung, dann Fragestunde mit Regisseur Anselm Nathanael Pahnke
19.00 Uhr, Cinema Arthouse

Zeitreise +

mit aktuellem Sternenhimmel
19.30 Uhr, Planetarium

EMAF – Wild Grammar

Filmischer Vorgeschmack auf das Festival
ab 19.30 Uhr, Kunsthalle u. a.

BAD ESSEN**Atemtherapie**

13.30-13.50 Uhr, Solearena

Aktiv in Form

Infoabend zu dem Thema: Gewichtsreduktion durch Bewegung
19.00 Uhr, Aktivita Gesundheitszentrum

BAD LAER**Akkordeonorchester Osnabrück**

19.30 Uhr, Haus des Gastes

BAD ROTHENFELDE**Kleine Brunnenmusik**

Ensemble der Kur und Touristik GmbH
10.00-11.30 Uhr, Haus des Gastes

Klingende Teestunde

Ensemble der Kur und Touristik GmbH
15.00-16.30 Uhr, Haus des Gastes

Vorführung des Salzsiedens

16.00-18.00 Uhr, Heimatmuseum

BRAMSCHE-KALKRIESE

Dauerausstellung: Öffentliche Führung

14.30 Uhr, Museum Varusschlacht

MELLE

Eine Reise durch den Teutoburger Wald entlang des Hermannsweges

14.30 Uhr, Canisiusheim

OSTERCAPPELN

Folk Session im Folkclub

20.00-23.00 Uhr, Gasthaus Linnenschmidt

MITTWOCH

3.

OSNABRÜCK

THEATER

Der Bettelstudent

Operette von Carl Millöcker

19.30 Uhr, Theater am Domhof

Pigor & Eichhorn

Kabarett- und Chanson-Duo

20.00 Uhr, Lagerhalle

MUSIK

One World-Sessions

der Musiktreffpunkt im Spitzboden

20.00 Uhr, Lagerhalle

Songwriter-Abend

20.00 Uhr, Dirty+Dancing

Domorgelmusiken 2019:

Burkhard Ascherl

Orgelkonzert des Stadtkantors und

Konzertorganisten Bad Kissingen:

Bach, Mozart, Franck, Bonnet

20.15 Uhr, Dom

KUNST, KULTUR

Brigitte Glaser

Autorenlesung

ab 19.30 Uhr, Buchhandlung Wenner

Thomas Achenbach:

Männer trauern anders

Infos und Anm. Tel. 0541 323-2243

19.30 Uhr, Volkshochschule

FÜHRUNGEN

Rathaus- und Altstadtführung

ca. 1,5 Std.

15.00 Uhr, Rathaus

VERSCHIEDENES

Trauerfeier für Verstorbene ohne

Angehörige

10.00 Uhr, Heger Friedhof

Polaris und das Rätsel der Polarnacht

Anmeldung: 0541 56003-0

15.00 Uhr, Planetarium

Old Kara Ben Sherlock – Zur Geburt zweier Mythen aus den Niederungen der Trivialliteratur

Prof. Dr. Volker Neuhaus (Universität Köln, Germanistik); „Blutsbrüder – der Mythos Karl May in Dioramen“

18.00-20.00 Uhr, Akzisehaus

Abitur 2019 – Final Countdown

Lernnächte in der Stadtbibliothek

18.30-22.00 Uhr, Stadtbibliothek

Vorpremiere: Monsieur Claude 2

Komödie

20.00 Uhr, Cinema Arthouse

BAD ROTHENFELDE

Kleine Brunnenmusik

Ensemble der Kur und Touristik GmbH

10.00-11.30 Uhr, Haus des Gastes

Senioren-Erzählcafé

Zugang vom Konzertgarten

15.00 Uhr, Jugendzentrum „Time Out“

Melodienkarussell

Ensemble der Kur und Touristik GmbH

15.00-16.30 Uhr, Haus des Gastes

BERSENBRÜCK

Digitalisierung in der Agrar- und Ernährungswirtschaft

Dr. Henning Müller, Prokurist, Technischer Leiter, Kotte Landtechnik GmbH & Co. KG; „Wirtschaft 4.0 im Nordkreis“

18.00 Uhr, Medienforum

BRAMSCHE

Hasequintett

Kornmühlenkonzert mit Musikern aus

dem Osnabrücker Land

20.00 Uhr, Tuchmacher Museum

BRAMSCHE-KALKRIESE

Dauerausstellung: Öffentliche Führung

1,5 Std.

14.30 Uhr, Museum Varusschlacht

DONNERSTAG

4.

OSNABRÜCK

THEATER

Mama Muh

Mobiles Figurentheater Bremen,

Figurentheater ab 3 Jahren

15.30 Uhr, Haus der Jugend

Wilhelm Tell

von Friedrich Schiller
19.30 Uhr, Theater am Domhof

Am Königsweg

von Elfriede Jelinek
19.30 Uhr, emma-theater

Sven Bensmann

AUSVERKAUFT Comedy
20.00 Uhr, Rosenhof

MUSIK**Simon & Jan**

Liedermacher mit zynischen Texten
20.00 Uhr, Lagerhalle

KUNST, KULTUR**Vernissage:****Neue Beziehungen entstehen ...**

34 großformatige Poster präsentieren
die Zusammenarbeit von Geflüchteten
und Ehrenamtlichen
19.30 Uhr, Erich Maria Remarque-
Friedenszentrum

FESTE, MÄRKTE, MESSEN**Weekend Start &****Schneckenpass Party**

22.00 Uhr, Alando Palais

VORTRÄGE**Das Kapitelskreuz**

20-minütiger Kurzvortrag vor dem
Exponat von Janina Majerczyk, MA
18.00 Uhr, Forum am Dom

**Wie der Wasserrucksack PAUL Leben
rettet**

Abendvortrag mit Prof. Dr.-Ing.
Franz-Bernd Frechen
18.30 Uhr, DBU Zentrum für Umwelt-
kommunikation

FÜHRUNGEN**Kuratorenführung:****Sammlung im Dialog**

mit Ralf Langer
18.00 Uhr, Museumsquartier

Adlig, fromm, arbeitsam

mit dem Nachtwächter durch die
Neustadt, ca. 2,5 Std.
19.00 Uhr, Schäferbrunnen

VERSCHIEDENES**Mimimaus findet ein Ei**

ab 2 Jahren, 30 Minuten
16.00 Uhr, Figurentheater

Offene Frauengruppe 45+

16.30-18.30 Uhr, Grüner Jäger

**Osnabrücker Bürgerforum
für Hellern**

Diskussion und Gespräch mit Vertretern
aus Politik und Verwaltung
19.30 Uhr, Alte Kasse

BAD ROTHENFELDE**Kleine Brunnenmusik**

Ensemble der Kur und Touristik GmbH
10.00-11.30 Uhr, Haus des Gastes

Gern gehörte Melodien

Ensemble der Kur und Touristik GmbH
15.00-16.30 Uhr, Haus des Gastes

Vorführung des Salzsiedens

16.00-18.00 Uhr, Heimatmuseum

BRAMSCHKE-KALKKRIESE**Öffentliche Führung durch die
Dauerausstellung**

14.30 Uhr, Museum Varusschlacht

DISSEN**Sicher im Alltag**

Vortrag der Polizei Georgsmarienhütte
18.00 Uhr, Schulzentrum

MELLE**Session und offene Bühne**

von Pop bis Jazz, akustisch und elektrisch
20.00 Uhr, Restaurant Mylos

FREITAG**5.****OSNABRÜCK****THEATER****The Producers**

Musical, Buch von Mel Brooks und
Thomas Meehan
19.30 Uhr, Theater am Domhof

BAD ESSEN IM APRIL

6.+7.04.

3. Bad Essener Hochzeitstage

22.04.

Osterkonzert im Schafstall

28.04.

Sonntags bei KUBIKUS



Tourist-Info Bad Essen
Tel. 05472-94920
www.badessen.info

Siegfried & Joy

Zaubershow
20.00 Uhr, Lagerhalle

Die Wirtin

AUSVERKAUFT Komödie von Peter Turrini
20.00 Uhr, Probebühne

Zehn Dinge tun, bevor ich sterbe

Ein Theaterstück von Jörg Menke-
Peitzmeyer
20.00 Uhr, Erstes unordentliches
Zimmertheater

Von der Liebe und so weiter

Abendprogramm
20.00 Uhr, Figurentheater

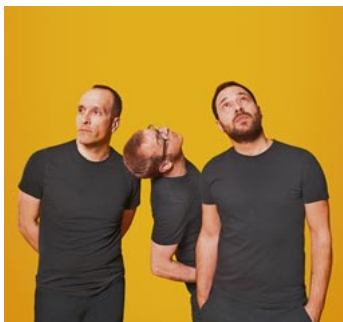

Eure Mütter –

Das fette Stück fliegt wie eine Eins

Comedy
20.00 Uhr, OsnabrückHalle

MUSIK

IfM Spring Academy 2019 – Dozentenkonzert

Eröffnungskonzert mit den Dozenten
des Meisterkurses
19.30 Uhr, Institut für Musik

Benne

Singer-Songwriter
20.00 Uhr, Kleine Freiheit

KUNST, KULTUR

Silent Reading Party

gemeinsam – aber jeder für sich in
Ruhe lesen
19.00 Uhr, Shock Records & Coffee

FESTE, MÄRKTE, MESSEN

Familienflohmarkt

14.00-18.00 Uhr, GZ Ziegenbrink

Frühjahrsjahrmarkt

mit Brillant-Feuerwerk
15.00-22.00 Uhr, Gelände Halle Gartlage

Café Caliente

Salsa-Party mit DJ Juan Pa
21.30 Uhr, Haus der Jugend

School Party

Live on Stage im Ballhaus: Dardon
21.30 Uhr, Alando Palais

VORTRÄGE

Madeira – die Blumeninsel im Atlantik

Referent: Gerd Köntges
19.00 Uhr, Wir in Atter

FÜHRUNGEN

Verkehrsbetrieb bei Nacht

Für Nachteulen: Führungen über
den Verkehrsbetrieb der Stadtwerke
Osnabrück
04.30-07.30 Uhr, Stadtwerke

Mit dem Nachtwächter durch

Osnabrück

ca. 2,5 Std.
21.00 Uhr, Rathaus

VERSCHIEDENES

Mimimaus findet ein Ei

ab 2 Jahren, 30 Minuten
16.00 Uhr, Figurentheater

Übungsabend für Skatfreunde

Skatclub Bürgerbräu
17.50 Uhr, Hotel Bürgerbräu

Zischh! – Das große Bier tasting

alles rund ums Bier
19.30 Uhr, Lagerhalle

Abend der Harmonie im Cabriosol

Unterwassermusik, Water-Balancing,
Wellnessabend
20.00-23.00 Uhr, Schinkelbad

BAD ESSEN

38. Hallenreitturnier

ab 12.00 Uhr, Reithalle Eielstädt

BAD IBURG

Hüft- und Kniegelenkersatz

Informationsvortrag
13.30 Uhr, Dörenberg-Klinik

Osteoporose

Ernährungsvortrag
15.00 Uhr, Dörenberg-Klinik

Führung durch das Schloss Iburg

mit ehemaliger Benediktinerabtei,
Treffpunkt Eingang Rittersaal
15.00-16.00 Uhr, Schloss Bad Iburg

BAD LAER

Ortsführung

Anm. in der Tourist-Info erforderl.
16.00 Uhr, Thieplatz

Klangschalenreise in der Salzgrotte

Anm. 05424 294111
16.00+17.00 Uhr, Blombergklinik

Trauergruppe Bad Laer

Anm. bei Luise Rüter Tel. 05424 3960668
17.00 Uhr, Evangelische Kirche

Moonlight-Schwimmen

und Entspannen in Chillout-Atmosphäre
19.30-21.30 Uhr, SoleVital

BAD ROTHENFELDE**Kleine Brunnenmusik**

Ensemble der Kur und Touristik GmbH
10.00-11.30 Uhr, Haus des Gastes

Gern gehörte Melodien

Ensemble der Kur und Touristik GmbH
15.00-16.30 Uhr, Haus des Gastes

BRAMSCHER**Däumeline**

ab 4 Jahren, Theater Fundulus
11.00 Uhr, Filmtheater Universum

BRAMSCHER-KALKRIESE**Dauerausstellung: Öffentliche Führung**

14.30 Uhr, Museum Varusschlacht

GEORGMARIENHÜTTE**Lange Saunanacht**

19.00-00.00 Uhr, Panoramabad

HAGEN**Die Vogelwelt im Biotop am Lotter Weg**

von Holger Borgmann
19.30 Uhr, Altes Pfarrhaus

Der Kontrabass

von Patrick Süßkind mit Helmut Thiele
19.30 Uhr, Bürgerhaus Natrup-Hagen

ADRENALINKICK

FOTO: NEXT CHOICE

Frühjahrsjahrmarkt

● Zehn Tage geht es rund mit einer Vielzahl von Fahrgeschäften und einem bunten Rahmenprogramm – vom Brillant-Feuwerk über die Ladiesnight bis zum Familientag mit ON-Rabattcoupons. Klassiker wie Raupe, Achter- oder Geisterbahn drehen ihr Runden, aber auch Karussells neuer Bauart sorgen für Nervenkitzel. Keine Frage, Adrenalinjunkies und natürlich alle, die es werden wollen, kommen hier auf ihre Kosten.

5.-14.4., Halle Gartlage, Osnabrück

MELLE**Auerhaus**

Schauspiel nach dem Roman-Bestseller von Bov Bjerg. Mit Charlotte Mednansky u.a.; „Kulturring Melle“
20.00 Uhr, Theater

70 Jahre Heimatkapelle Wellingholzhäuser

Jubiläumskonzert
20.00 Uhr, Beutling-Halle

RESTRUP-BIPPEN**Die Goldfarb-Zwillinge: klein & gemein**

Zwillingeskabarett
20.00 Uhr, Theatersaal der Compagnia Buffo

SAMSTAG**6.****OSNABRÜCK****Die Familie Schroffenstein**

Heinrich von Kleist
19.30 Uhr, emma-theater

Sebastian Pufpaff: Wir nach

Kabarett
20.00 Uhr, OsnabrückHalle

Zehn Dinge tun, bevor ich sterbe

Ein Theaterstück von Jörg Menke-Peitzmeyer
20.00 Uhr, Erstes unordentliches Zimmertheater

MUSIK**Matthäuspassion**

Kammerchor St. Johann mit den Solisten Hanna Zumsande (Sopran), Barbara Erni (Alt), Stefan Sbonnik (Tenor), Raimonds Spogis (Bass) und Konstantin Heintel (Christusworte)
18.00 Uhr, St. Johann

Bar Stool Preachers

Punk & Ska
19.00 Uhr, Westwerk

IfM Spring Academy 2019 –**Teilnehmerkonzert**

Teilnehmer der Meisterkurse stellen sich in einem Konzertprogramm vor
19.30 Uhr, Institut für Musik

Saltatio Mortis

20.00 Uhr, Hyde Park

Jürgen Teschan

21.00 Uhr, Balou

KUNST, KULTUR

Finissage: Inventur

Abschluss der Rauminstallation und Ausstellung „Inventur“ von Katharina Hohmann
17.00 Uhr, Kunsthalle

FESTE, MÄRKTE, MESSEN

Flohmarkt

an und in der Halle Gartlage
08.00-16.00 Uhr, Halle Gartlage

Lagerflohmarkt

Erzähltheater Osnabrück räumt seinen Fundus
ab 10.00 Uhr, Am Limberg

Frühjahrsjahrmarkt

15.00-22.00 Uhr, Gelände Halle Gartlage

Ü30-Party

Live on Stage im Palais: Live Sensation
21.00 Uhr, Alando Palais

FÜHRUNGEN

Rathaus- und Altstadtführung

ca. 1,5 Std.
11.00 Uhr, Rathaus

Rundfahrt mit dem Doppeldeckerbus: City-Tour

Dauer ca. 2 Std.
11.30 Uhr, Haltestelle Lortzingstraße

30 Jahre Krieg –

370 Jahre Westfälischer Friede

Stadtführung, ca. 2 Std.
14.00 Uhr, Rathaus

Sammlung: Felix Nussbaum

Öffentliche Führung
14.00 Uhr, Felix-Nussbaum-Haus

Rundfahrt mit dem Doppeldeckerbus: Osnabrück-Tour

Die Stadt und Umgebung „erfahren“,
Dauer ca. 2,5 Std.
14.30 Uhr, Haltestelle Lortzingstraße

Kostprobe

zwei halbstündige, kostenlose
Kurzführungen
15.30 Uhr, Museumsquartier

Mit dem Nachtwächter durch Osnabrück

ca. 2,5 Std.
21.00 Uhr, Rathaus

VERSCHIEDENES

Flohmarkt in der Möwe

Der Aufbau beginnt um 07.30 Uhr. Es werden keine Standgebühren erhoben
09.00-15.00 Uhr, Möwe

Bücherbasar

Schnäppchen ab 50 Cent
10.00-15.00 Uhr, Stadtbibliothek

Die Abenteuer von Rosetta und Philae

Europas Kometenjäger als Zeichentrick-Animation – ab 7 Jahren
16.00 Uhr, Planetarium

Die Prinzessin auf der Erbse

ab 4 Jahren, Gastspiel
16.00 Uhr, Figurentheater

Kosmische Evolution

17.00 Uhr, Planetarium

Queen – Heaven

18.00 Uhr, Planetarium

Der persische Pantoffel, PuzzleCat Entertainment

Blutsbrüder – der Mythos Karl May in Dioramen
19.00 Uhr, Akzisehaus

BAD ESSEN

38. Hallenreitturnier

ab 08.00 Uhr, Reithalle Eielstädt

3. Bad Essener Hochzeitstage bei von Zeddelmann

10.00-18.00 Uhr, von Zeddelmann, Stilhafen, Nurgüls Haarmony

Führung im RuheForst Schloss Hünnefeld

16.00 Uhr, RuheForst Schloss Hünnefeld

Rachmaninov-a-cappella-Ensemble

Vokalkonzert: klingvoll, orthodox, anders
ab 18.00 Uhr, Kleine Kirche Rabber

Stummfilmabend mit Live-Musik

20.00 Uhr, Schafstall

BAD IBURG

Naturpädagogik:

Wald- und Wiesenprojekt in Bad Iburg

4-12 Jahre
15.00 Uhr, Treffpunkt: Freibad

Führung durch das Schloss Iburg

mit ehemaliger Benediktinerabtei,
Treffpunkt Eingang Rittersaal
15.00-16.00 Uhr, Schloss Bad Iburg

BAD LAER

Waldbaden

Eintauchen in die Atmosphäre des Waldes
15.00 Uhr, Blombergs Höhen

BAD ROTHENFELDE

Kleine Brunnenmusik

Ensemble der Kur und Touristik GmbH
10.00-11.30 Uhr, Haus des Gastes

Kaffee, Kuchen und Musik

Ensemble der Kur und Touristik GmbH
15.00-16.30 Uhr, Haus des Gastes

BRAMSCH**Bramsche live!**

Live-Musik-Festival
ab 19.00 Uhr, verschiedene Kneipen

**The Stone Ponies**

Outlaw Country, Support: Hotel
20.00 Uhr, Alte Webschule

BRAMSCH-KALKRIESE**Öffentliche Führung durch die Dauerausstellung**

14.30 Uhr, Museum Varusschlacht

MELLE**Secondhandbasar**

Anm. erbeten Tel. 05422 9230190
14.00-16.00 Uhr, Ev. Familienzentrum

Der kleine Rabe Socke

Puppentheater
15.00+17.00 Uhr, Forum

Frühlingsfest des TSV Westerhausen-Föckinghausen

mit TSV-Kulturbuffet sowie Musik, Tanz und Klönen – u.a. mit dem TSV Blasorchester Westerhausen-Föckinghausen
18.30 Uhr, Gasthaus Wieseahn

70 Jahre Heimatkapelle Wellingholzhäuser

Jubiläumskonzert
20.00 Uhr, Beutling-Halle

OSTERCAPPELN**Oper mal anders: Bizet – Carmen**

Talking about Opera mit Richard Vardigans
19.00 Uhr, Holzbauart Westerhaus

The Night of Music!

anzmusik von den 20ern bis heute
20.00 Uhr, Veranstaltungszentrum Schwagstorf

QUAKENBRÜCK**Europa blüht**

Infoveranstaltung zur Europawahl
10.00-17.00 Uhr, Europa-Brunnen

Quakenbrück natürlich

Gartenschau
10.00-18.00 Uhr, Markt

SONNTAG**7.****OSNABRÜCK****THEATER****The Producers**

Musical, Buch von Mel Brooks und Thomas Meehan
19.30 Uhr, Theater am Domhof

Sertac Mutlu: Passiert das nur mir?

Comedy
20.00 Uhr, Dirty+Dancing

MUSIK**IfM Spring Academy 2019 – Abschlusskonzert**

mit Teilnehmern der Meisterkurse
19.30 Uhr, Institut für Musik

KUNST, KULTUR**Inventur – Sonntagsrundgang**

mit Helene Büker und Katharina Hohmann in der Rauminstallation und Ausstellung „Inventur“
16.00 Uhr, Kunsthalle

FESTE, MÄRKTE, MESSEN**Die 60. Osnabrück-Börse**

Frühjahrsbörse mit Großtauschtag
09.00-15.00 Uhr, Gesamtschule Schinkel

Lager Blowout

Schallplattenbörse von Fundament
Schallplatten
11.00-16.00 Uhr, Saal Bocksmauer

**7. Gartenzeit im Moskaubad**

Neueste Gartentrends
11.00-17.00 Uhr, Moskaubad

Flohmarkt für Spielzeug und Kinderkleidung

14.30-16.30 Uhr, Lagerhalle

Frühjahrsjahrmarkt

Familienspaßtag

15.00-22.00 Uhr, Gelände Halle Gartlage

BlueNote Tango

Tangounterricht und dann Tanz-Abend

16.00-22.00 Uhr, BlueNote

FÜHRUNGEN

Rathaus- und Altstadtführung

ca. 1,5 Std.

11.00 Uhr, Rathaus

Sonntagsspaziergang der Grünen Schule

vom Märzenbecher zum Maiglöckchen

11.00 Uhr, Botanischer Garten

Marienkirchturmbesteigung

Führung auf den Marienkirchturm

11.30-13.00 Uhr, St. Marien

Bucksturmführung

Bucksturm als Museum geöffnet

11.00-17.00 Uhr

13.00 Uhr, Bucksturm

Hasefriedhofsführung – vom Todtenhof zum Park

1,5 Std.

13.30 Uhr, Hasefriedhof

Piesbergführung Süd inkl. Feldbahnrückfahrt

ca. 1,5 Std

13.30 Uhr, Feldbahnbahnhof

Rundfahrt mit dem Doppeldecker-Bus: Garnisons-Tour

Dauer ca. 3 Std. inkl. Kaffeepause

14.00 Uhr, Haltestelle Heger Tor

Sammlung: Felix Nussbaum

Öffentliche Führung

14.00 Uhr, Felix-Nussbaum-Haus

Der Gertrudenberg:

Kloster, Garten, Krankenhaus

Themenführung, ca. 2 Std.

14.30 Uhr, Schäferbrunnen

Felix-Nussbaum-Haus:

Die aktuelle Sonderausstellung

Öffentliche Führung

15.30 Uhr, Museumsquartier

VERSCHIEDENES

Oldtimertreffpunkt

10.00-13.00 Uhr, Museum Industriekultur

Mit der Feldbahn durch den Kultur- und Landschaftspark Piesberg

10.00-18.00 Uhr, Feldbahnbahnhof am Piesberg

Der andere Gottesdienst – auch für Andersgläubige

zum Thema künstliche Intelligenz

11.00 Uhr, Lutherkirche

Die Prinzessin auf der Erbse

ab 4 Jahren, Gastspiel

11.00 Uhr, Figurentheater

Sonntagsführung: Rund ums Huhn

Familienführung

11.00 Uhr, Museum am Schölerberg

Wildnisfamilie

die Vielfalt der Natur kennenlernen

11.00-16.00 Uhr, Nackte Mühle

VfL Osnabrück – Eintracht Braunschweig

3. Liga

14.00 Uhr, Bremer Brücke

Piesberger Sonntagscafé

14.00-18.00 Uhr, Piesberger Gesellschaftshaus

TanzTee mit den Rolling Stones

mit der Brockhouse Big Band

14.30-19.00 Uhr, Piesberger Gesellschaftshaus

Die Abenteuer von Rosetta und Philae

Europas Kometenjäger als Zeichentrick-Animation – ab 7 Jahren

15.00 Uhr, Planetarium

Abenteuer Planeten

für Familien

16.00 Uhr, Planetarium

HANDWERKSKUNST



FOTO: TUCHMACHER MUSEUM BRAMSCHKE

Färbertag

● Einst wurde in der Färberei der Bramscher Tuchmacher-Innung nach einem geheimen Rezept Wolle im Bramscher Rot gefärbt. Den hierfür notwendigen Farbstoff lieferte die Wurzel des Färberkrapps, der im Färberbeet des Museums wächst. Zusammen mit der Kuntenbunten Wollspinnerey wird im großen Zinnkessel in der Färberei Wolle mit dem Naturfarbstoff Krapp gefärbt und mit Handspindel und Spinnrad versponnen.

7.4., Tuchmacher Museum, Bramsche

PiNGUiN

Textilpflege

reinigt und wäscht

Ruppenkampstraße 18
49084 Osnabrück
Tel. 05 41-7 39 37

Unsere Filialen in Osnabrück:

Bierstraße 8-9
 Eberleplatz 9
 Ellerstraße 78
 Lotter Straße 29
 Mindener Straße 23
 Piesberger Straße 2
 Rehmstraße 2

Unser Service:

Vollreinigung
 (handgebügelt-appretiiert-imprägniert)

Wäsche-Vollservice
Oberhemdendienst

Heißmangel
Teppich- und
Lederreinigung
Gardinereinigung
Polsterreinigung
Hol- und Bringdienst

Änderungsschneiderei

La Forza del Destino

Aufzeichnung aus dem Royal Opera House, London
 17.00 Uhr, Filmpassage

Zeitreise

Anmeldung: 0541 56003-0
 17.00 Uhr, Planetarium

BAD ESSEN

38. Hallenreitturnier

ab 08.00 Uhr, Reithalle Eielstädt

Wittekindslauf

3. Etappe von Bad Essen nach Belm
 08.15 Uhr, TuS Bad Essen

3. Bad Essener Hochzeitstage

13.00-18.00 Uhr, von Zeddelmann, Stilhafen, Nurgüls Haarmony

Kirchenkino: Licht von Osten

Komödie über religiöses Waldfeigen und andere japanische Herausforderungen
 ab 17.00 Uhr, Kleine Kirche Rabber

BAD IBURG

Verkaufsoffener Sonntag

14.00 Uhr, Innenstadt

Führung durch das Schloss Iburg

mit ehemaliger Benediktinerabtei, Treffpunkt Eingang Rittersaal
 15.00-16.00 Uhr, Schloss Bad Iburg

BAD ROTHENFELDE

Musik zum Sonntag

Ensemble der Kur und Touristik GmbH
 10.30-11.30 Uhr, Haus des Gastes

Beschwingte Unterhaltung

Ensemble der Kur und Touristik GmbH
 15.00-16.30 Uhr, Haus des Gastes

Tanztee mit den Sound Stars

15.00-18.00 Uhr, Kurhaus

BELM

Ostermarkt des Mühlenvereins

Kunsthandwerkermarkt
 18.00 Uhr, Belmer Mühle

BERSENBRÜCK

Krempelmarkt

und verkaufsoffener Sonntag von
 13.00-18.00
 10.00-18.00 Uhr, Marktplatz

BISENDORF

Tanzcafe mit Livemusik

15.00-18.00 Uhr, Gasthaus Gösling-Tiemeyer

BRAMSCHE

Färbertag

Tag der offenen Tür
 10.00-17.00 Uhr, Tuchmacher Museum

Von der Wolle zum Tuch

Öffentliche Führung mit Maschinen-vorführung, 90 Min.
 11.00 Uhr, Tuchmacher Museum

BRAMSCHE-KALKRIESE

Öffentliche Führung durch die Dauerausstellung

11.00+14.30 Uhr, Museum Varusschlacht

Familienführung durch die Sonderausstellung Roms Legionen

Familienführung in der Sonderausstellung und Mitmach-Programm (6 bis 12 Jahre), 14.00 Uhr, Museum Varusschlacht

Öffentliche Führung durch die Sonderausstellung Roms Legionen

16.00 Uhr, Museum Varusschlacht

HAGEN

50. Jubiläum DLRG Ortsgruppe Hagen

13.00-17.00 Uhr, Hallenbad

1. Hagener Genießermarkt

mit Straßenmusik und Kinderspaß
13.00-18.00 Uhr, Ortskern

MELLE

Tag der offenen Tür

beim Verein Traktoren und historische Landmaschinen Grönegau-Buer
10.00-17.00 Uhr, Traktorenmuseum

Lerchensporn – Blütenpracht im Wald

mit Astrid Schmidtendorf; „Meller Naturführungen“
15.00 Uhr, Wanderparkplatz Niederholsten

Dracula – ein viktorianisches Melodram

mit dem Gesangverein „Eintracht 1866 Neuenkirchen“
15.00 Uhr, Dorfgemeinschaftshaus Melle-Neuenkirchen

OSTERCAPPELN

Altes Handwerk im Museum

Bäuerliches Handwerk
14.00-17.00 Uhr, Heimatmuseum Schwagstorf

QUAKENBRÜCK

Frühlingsmarkt und Kaffeestube

ab 10.00 Uhr, Stadtmuseum

Europa blüht

Infoveranstaltung zur Europawahl
10.00-17.00 Uhr, Europa-Brunnen

Quakenbrück natürlich

Gartenschau
10.00-18.00 Uhr, Markt

WALLENHORST

Bürger lesen

Geschichten à la carte in Caféhaus-Atmosphäre
15.30 Uhr, Ruller Haus

**BUCHER
WENNER**

www.buchweb.de

MONTAG

8.

OSNABRÜCK

MUSIK

2. Liederabend –

Die Landschaft des Exils

20.00 Uhr, Theater am Domhof

Jazzlounge Session

Jazz-Session mit Studierenden des Instituts für Musik, Opener: Mischa Vernov Trio
20.00 Uhr, Herr von Butterkeks

Acoustic Blue Monday Jam

20.00 Uhr, Lagerhalle

FESTE, MÄRKTE, MESSEN

Frühjahrsjahrmarkt

Coupon-Tag
15.00-22.00 Uhr, Gelände Halle Gartlage

FÜHRUNGEN

My Favourites – Guided Tour in English

Public guided city tour
19.00-21.00 Uhr, Rathaus

VERSCHIEDENES

Glück und Vergebung? – Wie kann ich

Mobbing erkennen und ganzheitlich bewältigen

Verein für Mobbingbetroffene & Angehörige
19.30 Uhr, Grüner Jäger

BISSENDORF

Geht unsere Kirche über den Jordan?

19.30 Uhr, Pfarrheim St. Dionysius

BRAMSCHE-KALKRIESE

Öffentliche Führung durch die Dauerausstellung

1,5 Std.
14.30 Uhr, Museum Varusschlacht

MELLE

Vortragsabend

19.30 Uhr, Alte Posthaltere

DIENSTAG

9.

OSNABRÜCK

THEATER

Kleiner Comedy Slam

ab 19.00 Uhr, Hennes Cafébar

Tosca

Oper in drei Akten von Giacomo Puccini
19.30 Uhr, Theater am Domhof

Das Geheimnis der Irma Vep

von Charles Ludlam
19.30 Uhr, emma-theater

MUSIK**Flo Mega**

20.00 Uhr, Lagerhalle

FESTE, MÄRKTE, MESSEN**Frühjahrsjahrmarkt**

15.00-22.00 Uhr, Gelände Halle Gartlage

Pub-Quiz

Anm. ab 18 Uhr
19.00 Uhr, The Red Shamrock

360° Salsa

ab 20 Uhr Schnupperstunde,
ab 21 Uhr Party
20.00 Uhr, Projekt 36

VERSCHIEDENES**Sternbild für Flappi**

für Kinder, Anmeldung: 0541 56003-0
16.00 Uhr, Planetarium

Das heiße Universum

Anmeldung: 0541 56003-0
17.00 Uhr, Planetarium

Kraftraum Matthäus

Zur Stille kommen und Kraft schöpfen
in der Kirche
19.15 Uhr, Matthäuskirche

Zeitreise +

mit aktuellem Sternenhimmel
19.30 Uhr, Planetarium

BAD ESSEN**Atemtherapie**

13.30-13.50 Uhr, Solearena

Plattdeutsche Runde

Gäste herzlich willkommen
15.00-17.00 Uhr, Kleines Haus

Schmiedeabend

Gäste herzlich willkommen
18.30 Uhr, Harpenfelder Dorfschmiede

BAD LAER**Salzbach-Chor**

unter der Leitung von Dirigentin
Olga Dahlke
19.30 Uhr, Haus des Gastes

Spieletreff für Jedermann

20.00 Uhr, Pfarrheim

BAD ROTHENFELDE**Kleine Brunnenmusik**

Ensemble der Kur und Touristik GmbH
10.00-11.30 Uhr, Haus des Gastes

Klingende Teestunde

Ensemble der Kur und Touristik GmbH
15.00-16.30 Uhr, Haus des Gastes

Vorführung des Salzsiedens

16.00-18.00 Uhr, Heimatmuseum

BRAMSCH**Computer AG**

ab 50 Jahren, Leitung: Gérard Bekhuis/
Monika Plümer
15.00 Uhr, Alte Webschule

Briefmarken-Tauschtag

Briefmarkenfreunde Bramsche e.V.
19.00 Uhr, Schützenhalle der Neustädter
Schützen

Das Weiße Rauschen

Seelenkino mit Dr. Stefan Scholand
(Chefarzt der Clemens-August-Klinik),
Herr Schumacher (Genesungsbegleiter
mit Psychose-Erfahrung)
19.00 Uhr, Filmtheater Universum

GEORGS-MARIENHÜTTE**Filmcafé**

im Rathaus, Niedersachsensaal
15.00 Uhr, Rathaus

 **Meyer-Entsorgung**

Frühlingszeit ist Gartenzeit!
Container für Schutt und Gartenabfälle.

Telefon 0541 584880

Telefax 0541 5848840

www.meyer-entsorgung.de

Wir beraten Sie gern!

• Miettoilettenservice

• Containerdienst

• Rohrreinigung

Mehr unter:



MITTWOCH

10.

OSNABRÜCK

THEATER

Die Familie Schroffenstein

Heinrich von Kleist
19.30 Uhr, emma-theater

9. Osnabrücker Science Slam

20.00 Uhr, Lagerhalle

MUSIK

Domorgelmusiken 2019:

Giulia Biagetti

Organistin der Kathedrale Lucca (IT):
Werke von Bédard (Suite liturgique),
Pardini (Toccata „Amazing Grace“) und
weiteren italienischen Komponisten
20.15 Uhr, Dom

FESTE, MÄRKTE, MESSEN

Frühjahrsjahrmarkt

Familienpartag. 50% Rabatt an
allen Karussells, 20% bei allen Speisen
und Getränken.
15.00-22.00 Uhr, Gelände Halle Gartlage

FÜHRUNGEN

Rathaus- und Altstadtführung

ca. 1,5 Std.
15.00 Uhr, Rathaus

VERSCHIEDENES

Polaris und das Rätsel der Polarnacht

Anmeldung: 0541 56003-0
15.00 Uhr, Planetarium

Von der Erde zum Universum +

zusätzlich mit aktuellem Sternenhimmel
16.00 Uhr, Planetarium

Blutsbrüder und Todfeinde: Karl May und Amerika-Romantik in der DDR

Dr. Frank Wolf (Universität Osnabrück,
Historisches Seminar); „Blutsbrüder –
der Mythos Karl May in Dioramen“
18.00-20.00 Uhr, Akzisehaus

BAD IBURG

Osteoporose

Vortrag, Referent: Dr. Kugelmeyer
15.30 Uhr, Dörenberg-Klinik

Alte Mühlen in Iburg

Informationsvortrag
19.00 Uhr, Waldhotel Felsenkeller

BAD ROTHENFELDE

Kleine Brunnenmusik

Ensemble der Kur und Touristik GmbH
10.00-11.30 Uhr, Haus des Gastes

BRAMSCHE

Lesespaziergang in Engter

18.30 Uhr, Kunst- und Kulturwerkstatt
Engter

BRAMSCHE-KALKRIESE

Familienführung in der Ausstellung zur Varusschlacht

Osterferienprogramm für Menschen
von 6 bis 99 Jahre, Mitmachprogramme
um 13.45, 14.45 und 15.45 Uhr
12.00 Uhr, Museum Varusschlacht

Öffentliche Führung durch die Dauerausstellung

14.30 Uhr, Museum Varusschlacht

GEORGMARIENHÜTTE

Wie kürt platt – du auck?

Plattdeutscher Nachmittag
15.00 Uhr, Saal Steinfeld

HAGEN

Obst und Gemüse selbst anbauen

mit Andreas Brinker
18.00 Uhr, Altes Pfarrhaus

MELLE

Mit Schmerzen leben

mit Brigitte Teepe
14.30 Uhr, Zum Auerhahn

WALLENHORST

Männer-Trauergruppe für verwaiste Väter

Männer-Trauergruppe für die Region
Osnabrück mit Thomas Achenbach,
zertifizierter Trauerbegleiter (BvT)
19.30 Uhr, St. Alexander

DONNERSTAG

11.

OSNABRÜCK

THEATER

Der Bettelstudent

Operette von Carl Millöcker
19.30 Uhr, Theater am Domhof

Rosa und Karl

Eine Geschichte zwischen Himmel und
Hölle – nach Alfred Döblins „November
1918“
19.30 Uhr, emma-theater

Ruhe gibt es nicht, bis zum Schluss – auf den Spuren von Erika & Klaus Mann

Szenische Lesung, Musik und Diskussion
19.30 Uhr, Lagerhalle

Faisal Kawusi – Anarchie

Comedy
20.00 Uhr, OsnabrückHalle

MUSIK**Popsalon 9**

Clubfestival
Lagerhalle: Leoniden, Kakk Maddakakka
Haus der Jugend: Tua
Kleine Freiheit: Ilgen Nur, Die Sauna
Bastard Club: Farewell Dear Ghost
ab 19.00 Uhr, diverse Orte

Jaimi Faulkner

Folk, Rock, Soul und Blues
20.00 Uhr, Lutherhaus

KUNST, KULTUR**Ulrike Poznanski**

Autorenlesung
19.30 Uhr, Buchhandlung Wenner

FESTE, MÄRKTE, MESSEN**Frühjahrsjahrmart**

Ladies Night
15.00-22.00 Uhr, Gelände Halle
Gartlage

Uni Start Party

22.00 Uhr, Alando Palais

FÜHRUNGEN**Mittagspause im Garten**

Informationen über die neuesten
Entwicklungen des Gartens und
Pflanzenbesonderheiten
13.00-13.45 Uhr, Botanischer Garten

Führung im Krematorium

13.30 Uhr, Heger Friedhof

Vom Pesthaus zum OP

Themenführung, ca. 2 Std.
19.30 Uhr, Hauptportal Dom

VERSCHIEDENES**Die Abenteuer von Rosetta und Philae**

Europas Kometenjäger als Zeichen-
trick-Animation – ab 7 Jahren
15.00 Uhr, Planetarium

Was schlüpft denn da?

Osterferienprogramm für Kinder mit
Spiel- und Bastelspaß rund um Ostern.
Anmeldung erforderlich 0541 56003-0
15.00 Uhr, Museum am Schölerberg

Mimimaus findet ein Ei

ab 2 Jahren, 30 Minuten
16.00 Uhr, Figurentheater

Reparatur-Café Wüste

Reparieren, statt Wegwerfen
16.00-18.00 Uhr, Bürgertreff Wüste

Pilzstammtisch

der Pilzfreunde Osnabrücker Land
19.00 Uhr, Nackte Mühle

BAD ROTHENFELDE**Kleine Brunnenmusik**

Ensemble der Kur und Touristik GmbH
10.00-11.30 Uhr, Haus des Gastes

Gern gehörte Melodien

Ensemble der Kur und Touristik GmbH
15.00-16.30 Uhr, Haus des Gastes

Vorführung des Salzsiedens

16.00-18.00 Uhr, Heimatmuseum

BRAMSCHE-KALKRIESE**Familienführung in der Ausstellung zur Varusschlacht**

Osterferienprogramm für Menschen von
6 bis 99 Jahre, Mitmachprogramme um
13.45, 14.45 und 15.45 Uhr
12.00 Uhr, Museum Varusschlacht

Öffentliche Führung durch die Dauerausstellung

14.30 Uhr, Museum Varusschlacht

HAGEN**Politischer Dämmerchoppen zur Europawahl**

19.00 Uhr, Bürgerhaus Natrup-Hagen

MELLE**Alles Käse, oder was?**

14.30 Uhr, Veranstaltungsraum Riemsloh

Wir für
unsere Region!



EnergiePartner

Heinrich Fip GmbH & Co. KG
Aral Markenvertriebspartner

www.fip.de

FREITAG

12.

OSNABRÜCK

THEATER

The Producers

Musical, Buch von Mel Brooks und Thomas Meehan
19.30 Uhr, Theater am Domhof

Improvisationstheater FIWET

19.30 Uhr, Limberg-Theater

Bilder deiner großen Liebe

von Wolfgang Herrndorf, Bühnenfassung von Robert Koall
19.30 Uhr, emma-theater



FOTO: KEVIN NIXON

Avantasia

Tobias Sammets Avantasia – Moonglow World Tour 2019
20.00 Uhr, OsnabrückHalle

Improteus – Die Improshow

Improtheater
20.00 Uhr, Erstes unordentliches Zimmertheater

MUSIK

Popsalon 9

Clubfestival
Lgerhalle: Olympic Orchestra, Amilli, Fewjar
Haus der Jugend: Malena Zavala, Alice Phoebe Lou
Bastard Club: Tiavo, Myles Green
Kleine Freiheit: Blinker, Hope
ab 19.00 Uhr, diverse Orte

Exat, Tafkat, Hansa Sisters

20.00 Uhr, Ostbunker

KUNST, KULTUR

Popsalon 9 – Linus Volkmann

Lesung
19.00 Uhr, Lagerhalle

FESTE, MÄRKTE, MESSEN

Flohmarkt

in der Halle Gartlage während der Kirmes
08.00-16.00 Uhr, Halle Gartlage

Frühjahrsjahmarkt

15.00-22.00 Uhr, Gelände Halle Gartlage

Malle für fast Alle

Live on Stage: Mia Julia, DJ Biene
22.00 Uhr, Alando Palais

FÜHRUNGEN

Rundfahrt mit dem Doppeldecker-Bus:

Nacht-Tour

Erkundungstour im Dunkeln.
Dauer ca. 3 Std.
20.00 Uhr, Haltestelle Heger Tor

Mit dem Nachtwächter durch Osnabrück

ca. 2,5 Std.
21.00 Uhr, Rathaus

VERSCHIEDENES

Mimimaus findet ein Ei

ab 2 Jahren, 30 Minuten
16.00 Uhr, Figurentheater

Lange Saunanacht

ab 19.00 Büfett für Genießer, ab 22.00 Uhr textilfreies Schwimmen
18.00-02.00 Uhr, Nettebad

ANKUM

Stoffwechsel

Börse für Bekleidung und Spielsachen für Kinder
18.00-20.00 Uhr, Grundschule

BAD ESSEN

Fackelwanderung

mit Märchengeschichten, Ausklang mit Stockbrot, Würstchen und Punsch am Lagerfeuer
17.00 Uhr, Haus Sonnenwinkel

BAD IBURG

Wirbelsäulenerkrankungen

Informationsvortrag, Referent: Dr. Jäkel
13.30 Uhr, Dörenberg-Klinik

Führung durch das Schloss Iburg

mit ehemaliger Benediktinerabtei,
Treffpunkt Eingang Rittersaal
15.00-16.00 Uhr, Schloss Bad Iburg

BAD LAER

Waldbaden

Eintauchen in die Atmosphäre des Waldes
15.00 Uhr, Kurpark

Ortsführung

Anm. in der Tourist-Info erforderl.
16.00 Uhr, Thieplatz

Dinner Criminale –

Der neue Fall: Das letzte Mahl

mit 4-Gänge-Menü
19.00 Uhr, Gasthaus Plengemeyer

Moonlight-Schwimmen

und Entspannen in Chillout-Atmosphäre
19.30-21.30 Uhr, SoleVital

BAD ROTHENFELDE**Kleine Brunnenmusik**

Ensemble der Kur und Touristik GmbH
10.00-11.30 Uhr, Haus des Gastes

Gern gehörte Melodien

Ensemble der Kur und Touristik GmbH
15.00-16.30 Uhr, Haus des Gastes

BRAMSCH-KALKRIESE**Dauerausstellung: Öffentliche Führung**

14.30 Uhr, Museum Varusschlacht

HAGEN**The Jokers**

Brit-Rock
20.00 Uhr, Stock

MENSLAGE**Theateraufführung**

der Theatergruppe Renslage
19.30 Uhr, Vereins- und Kulturzentrum
Renslage

QUAKENBRÜCK**Öffentliche Stadtführung „op Platt“**

Plattdeutsche Stadtführung mit
Annerose und Claus-Peter Poppe
16.00 Uhr, Markt

WALLENHORST**Wallenhorster Frühlingserwachen –****Late Night Shopping**

verlängerte Ladenöffnungszeiten und
Pflanzaktion am Nachmittag
10.00-20.00 Uhr, Große Straße

SAMSTAG**13.****OSNABRÜCK****THEATER****Hilfe, die Herdmanns kommen**

von Barbara Robinson in einer
Bearbeitung von David Gieselmann
16.00 Uhr, emma-theater

Improteus – Die Improshow

Improtheater
20.00 Uhr, Erstes unordentliches
Zimmertheater

MUSIK**Heavy Stage Night**

Heavy Metal Festival
17.00 Uhr, Westwerk

Popsalon 9

Clubfestival
Lagerhalle: Fortuna Ehrenfeld, Teenage
Fanclub
Haus der Jugend: Jeremias, Bukahara
Bastard Club: Das Moped, Side Effects
Kleine Freiheit: Faces on TV, Cari Cari,
Cassia
ab 19.00 Uhr, diverse Orte

The Brew

20.00 Uhr, Rosenhof

Crypsilon

21.00 Uhr, Balou

FESTE, MÄRKTE, MESSEN**Flohmarkt**

in der Halle Gartlage während der Kirmes
08.00-16.00 Uhr, Halle Gartlage

Streetfood Circus

Essen aus aller Welt, Live-Cooking
12.00-22.00 Uhr, Markt

Frühjahrsjahrmarkt

15.00-22.00 Uhr, Gelände Halle Gartlage

Mit Korn nach vorn

22.00 Uhr, Alando Palais

FÜHRUNGEN**Kirchenführung Sankt Katharinen**

11.00 Uhr, St. Katharinen

**Die Lutherkirche – Eine evangelische
Jugendkirche von 1909 im Jugendstil**

Öffentliche Führung, ca. 1 Std.
11.00 Uhr, Lutherkirche

Rathaus- und Altstadtführung

ca. 1,5 Std.

11.00 Uhr, Rathaus

Rundfahrt mit dem Youngtimer-Bus:**Industrie-Tour**

Dauer ca. 2 Std.

11.30 Uhr, Haltestelle Lortzingstraße

Sammlung: Felix Nussbaum

Öffentliche Führung

14.00 Uhr, Felix-Nussbaum-Haus

**Gemeinde Ostercappeln**

Ostercappeln-Schwagstorf-Venne

Ostercappeln

06. April 19 Uhr

Oper mal anders -**Georges Bizet -Carmen**

27.-28. April

Mittelaltermarkt auf der Venner**Mühleninsel**

www.ostercappeln.de -Telefon 0 54 73/92 02-0

Rundfahrt mit dem Doppeldeckerbus:

Osnabrück-Tour

Die Stadt und Umgebung „erfahren“,
Dauer ca. 2,5 Std.
14.30 Uhr, Haltestelle Lortzingstraße

Kostprobe

zwei halbstündige, kostenlose Kurz-
führungen
15.30 Uhr, Museumsquartier

Mord und Totschlag –

Osnabrücker Kriminalfälle

Themenführung, ca. 2,5 Std.
18.30 Uhr, Löwenpudel

Mit dem Nachtwächter durch

Osnabrück

ca. 2,5 Std.
21.00 Uhr, Rathaus

VERSCHIEDENES

Record Store Day

Tag der unabhängigen Plattenläden
ab 10.00 Uhr, Shock Records & Coffee
und andere Plattenläden

Wildkräuter und Frühjahrspilze

Workshop
13.30 Uhr, Reiseplatz

Sternbild für Flappi

für Kinder, Anmeldung: 0541 56003-0
16.00 Uhr, Planetarium

Ein Paket für Hubert Schaufel

ab 4 Jahren
16.00 Uhr, Figurentheater

Geheimnis Dunkle Materie

Anmeldung: 0541 56003-0
17.00 Uhr, Planetarium

BAD IBURG

Wiedereröffnung des Baumwipfel- pfades

mit Festakt
10.00 Uhr, Baumwipfelpfad

Führung durch das Schloss Iburg

mit ehemaliger Benediktinerabtei,
Treffpunkt Eingang Rittersaal
15.00-16.00 Uhr, Schloss Bad Iburg

BAD LAER

Klangreise in der Salzgrotte

mit Ilona Schlingmann, Anmeldung:
05424 294111
16.00 Uhr, Blombergklinik

BAD ROTHENFELDE

Kleine Brunnenmusik

Ensemble der Kur und Touristik GmbH
10.00-11.30 Uhr, Haus des Gastes

Kleiner Salinenpokal

Tanzturnier
14.30-18.00 Uhr, Kurhaus

Kaffee, Kuchen und Musik

Ensemble der Kur und Touristik GmbH
15.00-16.30 Uhr, Haus des Gastes

BISSENDORF

Familienabend mit plattdeutschem Theaterstück und Musik

mit dem Posaunenchor Holte
19.00 Uhr, Turnhalle Wissingen

BRAMSCHE-KALKRIESE

Öffentliche Führung durch die Dauerausstellung

14.30 Uhr, Museum Varusschlacht

DISSEN

Jump

Jugendtreff ab 14 Jahren
16.45 Uhr, Freie evangelische Gemeinde



Freetime Old Dixie Jazzband

20.00 Uhr, Jazz-Club

HAGEN

Repair-Café

Reparieren, statt Wegwerfen
11.00-14.30 Uhr, Gustav-Görmann-Haus

MELLE

Backyard

Rock- und Popklassiker
20.00 Uhr, Fachwerk 1775

MENSLAGE

Theateraufführung

der Theatergruppe Renslage
19.30 Uhr, Vereins- und Kulturzentrum
Renslage

OSTERCAPPELN

Carsten Langner

Liedermacher
20.00 Uhr, Gasthaus Linnenschmidt

QUAKENBRÜCK

35. Stadtmeisterschaft im Hallen- boßeln

ab 14.00 Uhr, Artland Arena

SONNTAG

14.

OSNABRÜCK**THEATER****The Producers**

Musical, Buch von Mel Brooks und
Thomas Meehan

15.00 Uhr, Theater am Domhof

Hilfe, die Herdmanns kommen

von Barbara Robinson in einer
Bearbeitung von David Gieselmann

15.30 Uhr, emma-theater

MUSIK**Klavierabend Jazz**

Studierende der Klasse von Prof. Florian
Weber

19.00 Uhr, Institut für Musik

KUNST, KULTUR**Ausstellungseröffnung:****Für wen tun wir das denn alles?**

Leben und Arbeiten in den 60er Jahren

11.00 Uhr, Museum Industriekultur,

Magazingebäude

FESTE, MÄRKTE, MESSEN**Flohmarkt**

in der Halle Gartlage während der Kirmes
08.00-16.00 Uhr, Halle Gartlage

Streetfood Circus

Essen aus aller Welt, Live-Cooking

12.00-20.00 Uhr, Markt

Frühjahrsjahrmarkt

Familienspaßtag

15.00-22.00 Uhr, Gelände Halle Gartlage

FÜHRUNGEN**Rathaus- und Altstadtführung**

ca. 1,5 Std.

11.00 Uhr, Rathaus

Sonntagsspaziergang der Grünen Schule

In einer Stunde um die Welt

11.00 Uhr, Botanischer Garten

Rundfahrt mit dem Youngtimer-Bus:**Piesberg-Tour**

Dauer ca. 3 Std.

11.30 Uhr, Haltestelle Lortzingstraße

Marienkirchturmbesteigung

Führung auf den Marienkirchturm

11.30-13.00 Uhr, St. Marien

Bucksturmführung

Bucksturm als Museum geöffnet

11.00-17.00 Uhr

13.00 Uhr, Bucksturm

Piesbergführung über den Rundwanderweg

3,5 Std.

13.30 Uhr, Piesberg-Recyclinghof-
Parkplatz

Sammlung: Felix Nussbaum

Öffentliche Führung

14.00 Uhr, Felix-Nussbaum-Haus

Streifzüge über die Friedhöfe:**Hasefriedhof**

Themenführung, ca. 2 Std.

14.30 Uhr, Bramscher Straße/Ecke
Friedhofstraße

Felix-Nussbaum-Haus:**Die aktuelle Sonderausstellung**

Öffentliche Führung

15.30 Uhr, Museumsquartier

VERSCHIEDENES**Treffen der US-Car-Klassik-Fahrzeuge**

10.00-13.00 Uhr, Museum Industriekultur

Ein Paket für Hubert Schaufel

ab 4 Jahren

11.00 Uhr, Figurentheater

Forschen – Staunen – Entdecken!

Thema: Alle Vögel sind schon da

11.00 Uhr, Museum am Schölerberg

Piesberger Sonntagscafé

14.00-18.00 Uhr, Piesberger Gesell-
schaftshaus

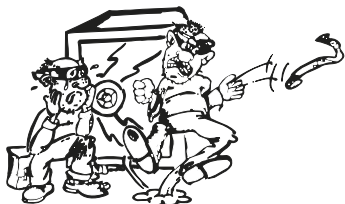
Ein Reyl - Tresor**KARL REYL KG**

Rawiestraße 6

49084 Osnabrück

☎ (05 41) 7 30 35

Der Alptraum für
jeden Panzerknacker

Das kleine 1x1 der Sterne

für Kinder, Anmeldung: 0541 56003-0
15.00 Uhr, Planetarium

Pettersson und Findus –

Findus zieht um

D 2018, ab 6 Jahren
15.00 Uhr, Lagerhalle

Abenteuer Planeten

für Familien
16.00 Uhr, Planetarium

Ferne Welten, fremdes Leben?

Anmeldung: 0541 56003-0
17.00 Uhr, Planetarium

Meine Welt ist die Musik –

Der Komponist Christian Bruhn

D 2017, Dokumentation
18.00 Uhr, Lagerhalle

BAD ESSEN

Backtag am Backhaus Hüsedede

Info: Petra Grothaus, Tel. 0179 9285009
ab 14.00 Uhr, Dorfplatz Hüsedede

BAD IBURG

Wiedereröffnung des Baumwipfel- pfades

10.00 Uhr, Baumwipfelpfad

Führung durch das Schloss Iburg

mit ehemaliger Benediktinerabtei,
Treffpunkt Eingang Rittersaal
15.00-16.00 Uhr, Schloss Bad Iburg

BAD ROTHENFELDE

Musik zum Sonntag

Ensemble der Kur und Touristik GmbH
10.30-11.30 Uhr, Haus des Gastes

Pflanzenbörse

Kauf- und Tauschbörse, Anmeldung
05424 4439
11.00-14.00 Uhr, Brunnenplatz

Beschwingte Unterhaltung

Ensemble der Kur und Touristik GmbH
15.00-16.30 Uhr, Haus des Gastes

H. Hammerling

Der Spezialist für

Schilder · Stempel · Folienschriften
Schalttafeln · Industriegravuren

Dielingerstr. 8 · 49074 Osnabrück
Tel. 05 41-2 45 99 · Fax 05 41-2 80 40
www.h-hammerling.de

BISSENDORF

Lerchensporn im Schleddehauser Wald – Spaziergang zu den Frühblüchern

Exkursion & Wanderung
15.00 Uhr, Parkplatz am Sportplatz

Familienabend mit plattdeutschem Theaterstück und Musik

mit dem Posaunenchor Holte
17.00 Uhr, Turnhalle Wissingen

BRAMSCHHE

Der Quelle auf der Spur

Eine Veranstaltung speziell für Familien
10.00 Uhr, Parkplatz „Steinbruch“

Von der Wolle zum Tuch

Öffentliche Führung mit Maschinen-
vorführung, 90 Min.
11.00 Uhr, Tuchmacher Museum

BRAMSCHHE-KALKKRIESE

Dauerausstellung: Öffentliche Führung

11.00+14.30 Uhr, Museum Varusschlacht

Gut gerüstet in den Untergang – Ausstattung römischer Soldaten am Beispiel Kalkkriese

von Uta Schröder
14.00 Uhr, Museum Varusschlacht

Familienführung durch die Sonder- ausstellung Roms Legionen

14.00 Uhr, Museum Varusschlacht

Öffentliche Führung durch die Sonderausstellung Roms Legionen

16.00 Uhr, Museum Varusschlacht

HAGEN

Kirschlehrpfad-Führung

14.30 Uhr, Reisemobilstellplatz

MELLE

Frühling am Grünen See

mit Dr. Manfred Kloweit-Herrmann;
„Meller Naturführungen“
14.00 Uhr, Grüner See

QUAKENBRÜCK

Duo Schön

Kultur in der Arche
16.00 Uhr, Christliches Krankenhaus

MONTAG

15.

OSNABRÜCK

Blue Monday Jam

20.00 Uhr, Lagerhalle

FÜHRUNGEN**My Favourites –****Guided Tour in English**

Public guided city tour
19.00-21.00 Uhr, Rathaus

VERSCHIEDENES**Mirco von Juterzenka:****Wir Wochenendrebellen**

Autorenlesung
19.00 Uhr, Grüner Jäger

BRAMSCHE-KALKRIESE**Öffentliche Führung durch die Dauerausstellung**

14.30 Uhr, Museum Varusschlacht

GEORGMARIENHÜTTE**Wie macht man aus Schrott neuen Stahl?**

Besichtigung des Stahlwerks, Anmeldung erforderlich, Treffpunkt: Tor IV, Neue Hüttenstraße 1
10.00 Uhr, Stahlwerk

MELLE**Auerhaus**

Schauspiel nach dem Roman-Bestseller von Bov Bjerg. Mit Charlotte Mednansky u.a.; „Kulturring Melle“
20.00 Uhr, Theater

DIENSTAG**16.****OSNABRÜCK****Der brave Soldat Schwejk**

Uraufführung / von David Gieselmann
19.30 Uhr, Theater am Domhof

Beethovens Neunte

Uraufführung/Tanzabend von Mauro de Candia
19.30 Uhr, Theater am Domhof

Das Geheimnis der Irma Vep

von Charles Ludlam
19.30 Uhr, emma-theater

KUNST, KULTUR**Sarah Kuttner: Kurt**

Lesung
20.00 Uhr, Lagerhalle

FESTE, MÄRKTE, MESSEN**360° Salsa**

ab 20 Uhr Schnupperstunde,
ab 21 Uhr Party
20.00 Uhr, Projekt 36

VERSCHIEDENES**Was schlüpft denn da?**

Osterferienprogramm für Kinder mit Spiel- und Bastelspaß rund um Ostern. Anmeldung erforderlich 0541 56003-0
15.00 Uhr, Museum am Schölerberg

Die Abenteuer von Rosetta und Philae

Europas Kometenjäger als Zeichentrick-Animation – ab 7 Jahren
16.00 Uhr, Planetarium

Ancient Skies +

18.00 Uhr, Planetarium

Deutsch-Türkischer Begegnungsabend

Infos, Kultur, Kulinarisches
19.00 Uhr, Lagerhalle

Zeitreise +

mit aktuellem Sternenhimmel
19.30 Uhr, Planetarium

BAD ESSEN**Atemtherapie**

13.30-13.50 Uhr, Solearena

BAD ROTHENFELDE**Kleine Brunnenmusik**

Ensemble der Kur und Touristik GmbH
10.00-11.30 Uhr, Haus des Gastes

Klingende Teestunde

Ensemble der Kur und Touristik GmbH
15.00-16.30 Uhr, Haus des Gastes

Vorführung des Salzsiedens

16.00-18.00 Uhr, Heimatmuseum

BRAMSCHE-KALKRIESE**Öffentliche Führung durch die Dauerausstellung**

14.30 Uhr, Museum Varusschlacht

QUAKENBRÜCK**Marlene Macke: Der Jakobsweg**

Vortrag und offener Mittagstisch
10.30 Uhr, St. Sylvesterstift

MITTWOCH**17.****OSNABRÜCK****THEATER****Tosca**

Oper in drei Akten von Giacomo Puccini
19.30 Uhr, Theater am Domhof

Die Familie Schroffenstein

Heinrich von Kleist
19.30 Uhr, emma-theater

MUSIK

Songwriter-Abend

20.00 Uhr, Dirty+Dancing

VORTRÄGE

Dialog der Kulturen & Dialog der Religionen

Claus Bockbreder: Zen-Buddhismus

20.00 Uhr, Lagerhalle

FÜHRUNGEN

Rathaus- und Altstadtführung

ca. 1,5 Std.

15.00 Uhr, Rathaus

VERSCHIEDENES

Sternbild für Flappi

für Kinder, Anmeldung: 0541 56003-0

15.00 Uhr, Planetarium

Pettersson und Findus –

Findus zieht um

D 2018, ab 6 Jahren

15.00 Uhr, Lagerhalle

Von der Erde zum Universum +

zusätzlich mit aktuellem Sternenhimmel

16.00 Uhr, Planetarium

Das Ende ist der Anfang

„Ganz Mensch Sein“2, Film mit Bruno Ganz

19.30 Uhr, Lagerhalle

BAD LAER

Der heilige Berg Athos

Wanderungen auf den Spuren einer Faszination, mit Reinhard Thieringer

19.30 Uhr, Rathaus

Ostern und Auferstehung

Leseabend mit Maria Kreiterling

19.30 Uhr, Haus Nazareth

BAD ROTHENFELDE

Kleine Brunnenmusik

Ensemble der Kur und Touristik GmbH

10.00-11.30 Uhr, Haus des Gastes

Melodienkarussell

Ensemble der Kur und Touristik GmbH

15.00-16.30 Uhr, Haus des Gastes

BISSENDORF

Familienabend mit plattdeutschem Theaterstück und Musik

mit dem Posaunenchor Holte

19.00 Uhr, Turnhalle Wissingen

BRAMSCHE-KALKRIESE

Familienführung in der Ausstellung zur Varusschlacht

Osterferienprogramm für Menschen von 6 bis 99 Jahre, Mitmachprogramm um 13.45, 14.45 und 15.45 Uhr

12.00 Uhr, Museum Varusschlacht

Öffentliche Führung durch die Dauerausstellung

14.30 Uhr, Museum Varusschlacht

QUAKENBRÜCK

Ökumenische Filmtage: Spotlight

19.45 Uhr, Schauburg

DONNERSTAG

18.

OSNABRÜCK

THEATER

Fidelio

Große Oper in zwei Aufzügen von Ludwig van Beethoven, op. 72

19.30 Uhr, Theater am Domhof

MUSIK

Mr. Hurlley & die Pulveraffen

Piratenfolk

20.00 Uhr, Rosenhof

Silent Attic

mit Eros Atomus

20.00 Uhr, Westwerk

Mark Gillespie

20.00 Uhr, Lagerhalle

Martin Kelly

Singer-Songwriter aus Schottland

20.00 Uhr, The Red Shamrock

FESTE, MÄRKTE, MESSEN

Weekend Start & Schneckenpass Party

22.00 Uhr, Alando Palais

VERSCHIEDENES

Die Abenteuer von Rosetta und Philae

Europas Kometenjäger als Zeichentrick-Animation – ab 7 Jahren

15.00 Uhr, Planetarium

Kinderleseclub

Vorlesestunde für Kinder ab drei Jahren.

17.00-17.45 Uhr, Stadtbibliothek

Übungsabend für Skatfreunde

Skatclub Bürgerbräu

17.50 Uhr, Hotel Bürgerbräu

GZL Quiz

Quizabendreihe im GZ Lerchenstraße ab 18.00 Uhr, GZ Lerchenstraße

Vis-à-Vis -60

Treffpunkt: Bühnenpforte

19.30 Uhr, Theater am Domhof

VW-Bus Stammtisch Bullimaniacs

Info unter info@bullimaniacs.de

19.30 Uhr, Alte Eversburg

BAD ROTHENFELDE**Kleine Brunnenmusik**

Ensemble der Kur und Touristik GmbH
10.00-11.30 Uhr, Haus des Gastes

Gern gehörte Melodien

Ensemble der Kur und Touristik GmbH
15.00-16.30 Uhr, Haus des Gastes

Vorführung des Salzsiedens

16.00-18.00 Uhr, Heimatmuseum

**Michael Fitz – Jetz' auf gestern**

19.30 Uhr, Haus des Gastes

BRAMSCHE-KALKRIESE**Familienführung in der Ausstellung zur Varusschlacht**

Osterferienprogramm für Menschen von 6 bis 99 Jahre, Mitmachprogramme um 13.45, 14.45 und 15.45 Uhr
12.00 Uhr, Museum Varusschlacht

Dauerausstellung: Öffentliche Führung

14.30 Uhr, Museum Varusschlacht

MENSLAGE**Theateraufführung**

der Theatergruppe Renslage
19.30 Uhr, Vereins- und Kulturzentrum Renslage

FREITAG**19.****OSNABRÜCK****MUSIK****Granada**

Pop
20.00 Uhr, Kleine Freiheit

KUNST, KULTUR**Die frivole Bar – eine erotische Lesung**

19.00 Uhr, Dirty+Dancing

FESTE, MÄRKTE, MESSEN**Lindy Hop**

20.00 Uhr, Projekt 36

FÜHRUNGEN**Sammlung: Felix Nussbaum**

Öffentliche Führung
14.00 Uhr, Felix-Nussbaum-Haus

VERSCHIEDENES**Mimimaus findet ein Ei**

ab 2 Jahren, 30 Minuten
16.00 Uhr, Figurentheater

Gute-Nacht-Lauf Osnabrück

Tierschutzlauf, 5-10 km
20.30 Uhr, Moskaubad

BAD IBURG**Führung durch das Schloss Iburg**

mit ehemaliger Benediktinerabtei,
Treffpunkt Eingang Rittersaal
15.00-16.00 Uhr, Schloss Bad Iburg

BAD LAER**Klangschalenreise in der Salzgrotte**

Anm. 05424 294111
16.00 Uhr, Blombergklinik

Moonlight-Schwimmen

und Entspannen in Chillout-Atmosphäre
19.30-21.30 Uhr, SoleVital

BRAMSCHE**Kantorei**

besondere Musik im Gottesdienst
10.00 Uhr, St. Martin

Von der Wolle zum Tuch

Öffentliche Führung mit Maschinen-
vorführung, 90 Min.
11.00 Uhr, Tuchmacher Museum

Passionsmusik

Manja Stefan, Sopran; Nina Böhlke, Alt;
Benjamin Kirchner, Tenor; Eva Gronemann, Orgel
15.00 Uhr, St. Martin

BRAMSCHE-KALKRIESE**Öffentliche Führung durch die Dauerausstellung**

11.00+14.30 Uhr, Museum Varusschlacht

Familienführung durch die Sonderausstellung Roms Legionen

14.00 Uhr, Museum Varusschlacht

Öffentliche Führung durch die Sonderausstellung Roms Legionen

16.00 Uhr, Museum Varusschlacht

HILTER**Briefmarkengroßausstag**

Briefmarkenfreunde Dissen-Bad R
othenfelde
08.00-14.00 Uhr, HHO Werkstatt

SAMSTAG

20.

OSNABRÜCK

THEATER

The Producers

Musical, Buch von Mel Brooks und Thomas Meehan
19.30 Uhr, Theater am Domhof

Pit Hartling – Wirkt Wunder

Zauberkünstler
20.00 Uhr, Lagerhalle

ImprOstern

Show der Sportfreunde Haseglück
20.00 Uhr, Lagerhalle

MUSIK

The Picturebooks

Rock, Support: The Alligator Wine
20.00 Uhr, Bastard Club

FESTE, MÄRKTE, MESSEN

Flohmarkt

an und in der Halle Gartlage
08.00-16.00 Uhr, Halle Gartlage

Pub-Quiz – Disney Special

Anm. ab 18 Uhr
19.00 Uhr, The Red Shamrock

Wilde Ostern

22.00 Uhr, Alando Palais

FÜHRUNGEN

Rathaus- und Altstadtführung

ca. 1,5 Std.
11.00 Uhr, Rathaus

Rundfahrt mit dem Doppeldeckerbus: City-Tour

Einmal kreuz und quer durch die Innenstadt, Dauer ca. 2 Std.
11.30 Uhr, Haltestelle Lortzingstraße

Sammlung: Felix Nussbaum

Öffentliche Führung
14.00 Uhr, Felix-Nussbaum-Haus

Rundfahrt mit dem Doppeldeckerbus: Osnabrück-Tour

Die Stadt und Umgebung „erfahren“, Dauer ca. 2,5 Std.
14.30 Uhr, Haltestelle Lortzingstraße

Kostprobe

zwei halbstündige, kostenlose Kurzführungen
15.30 Uhr, Museumsquartier

Mit dem Nachtwächter durch Osnabrück

ca. 2,5 Std.
21.00 Uhr, Rathaus

VERSCHIEDENES

Babysauna in der Loma-Sauna

Gemeinsame Entspannung und Wohlbefinden für Eltern und Kind
09.00-12.00 Uhr, Nettebad

VfL Osnabrück – VfR Aalen

3. Liga
14.00 Uhr, Bremer Brücke

Boden und Beete

Gartenworkshop
14.30-17.30 Uhr, Museum am Schölerberg

Das kleine 1x1 der Sterne

für Kinder, Anmeldung: 0541 56003-0
16.00 Uhr, Planetarium

Phantom des Universums

Anmeldung: 0541 56003-0
17.00 Uhr, Planetarium

Osterleuchten

ab 18.00 Uhr, Wir in Atter

BAD IBURG

Führung durch das Schloss Iburg

mit ehemaliger Benediktinerabtei, Treffpunkt Eingang Rittersaal
15.00-16.00 Uhr, Schloss Bad Iburg

BAD ROTHENFELDE

Kleine Brunnenmusik

Ensemble der Kur und Touristik GmbH
10.00-11.30 Uhr, Haus des Gastes

Besichtigung der Historischen

Windkunst

14.00-17.00 Uhr, Windmühle am Neuen Gradierwerk

Kaffee, Kuchen und Musik

Ensemble der Kur und Touristik GmbH
15.00-16.30 Uhr, Haus des Gastes

Gradierwerksbesteigung

mit Vortrag, nur bei trockenem Wetter
15.00+16.00 Uhr, Windmühle am Neuen Gradierwerk

BRAMSCHE-KALKRIESE

Dauerausstellung: Öffentliche Führung

1,5 Std.
14.30 Uhr, Museum Varusschlacht

DISSEN

Osterfeuer

19.00 Uhr, Spielplatz Groß-Aschen

GEORGSMARIENHÜTTE

Repair-Café

Wegwerfen? Denkste!
10.30-12.00 Uhr, Stadtbibliothek

HAGEN

Kirschlehrpfad-Führung

14.30 Uhr, Reisemobilstellplatz

MELLE**Frühlingsmärchen**

mit Christa Möller; „Meller Naturführungen“

14.00 Uhr, Weberhaus

Osterfeuer

17.00 Uhr, Festplatz am Grönen Holz

Osterfeuer

Ortsfeuerwehr Neuenkirchen

18.30 Uhr, Rüter

Osterfeuer

mit dem MGV Ober- und Niederholsten

20.00 Uhr, Dorfgemeinschaftshaus

Oberholsten

Osterfeuer

23.00 Uhr, Am Loh

MENSLAGE**Theateraufführung**

der Theatergruppe Renslage

19.30 Uhr, Vereins- und Kulturzentrum

Renslage

SONNTAG**21.****OSNABRÜCK****Improvisierter Sonntagsbraten**

Improshow der Sportfreunde Haseglück

18.00 Uhr, Projekt 36

MUSIK**Die Barhocker**

Singer-Songwriter

18.00 Uhr, Dirty+Dancing

Altstadt live

Festival in den Kneipen der Altstadt

ab 19.00 Uhr, Altstadt

FESTE, MÄRKTE, MESSEN**BlueNote Tango**

Tangounterricht und dann Tanz-Abend

16.00-22.00 Uhr, BlueNote

Tequila Night

22.00 Uhr, Alando Palais

FÜHRUNGEN**Rathaus- und Altstadtführung**

ca. 1,5 Std.

11.00 Uhr, Rathaus

Sonntagsspaziergang der Grünen Schule

Auf Zeitreise im Pflanzenreich

11.00 Uhr, Botanischer Garten

Marienkirchturmbesteigung

Führung auf den Marienkirchturm

11.30-13.00 Uhr, St. Marien

Bucksturmführung

Bucksturm als Museum geöffnet

11.00-17.00 Uhr

13.00 Uhr, Bucksturm

Sammlung: Felix Nussbaum

Öffentliche Führung

14.00 Uhr, Felix-Nussbaum-Haus

Felix-Nussbaum-Haus:**Die aktuelle Sonderausstellung**

Öffentliche Führung

15.30 Uhr, Museumsquartier

VERSCHIEDENES**Tauschtag für Briefmarken, Münzen, Belege, Ganzsachen und Ansichtskarten**

Verein für Philatelie und Numismatik

Niedersachsen

10.00-12.00 Uhr, Evangelische Familien-

Bildungsstätte

Audi-Stammtisch

10.00-13.00 Uhr, Museum Industriekultur

Boya!

Frauen, einfach mal wieder tanzen.

11.00-13.00 Uhr, Kursraum Dielinger-

straße 12a

Piesberger Sonntagscafé

14.00-18.00 Uhr, Piesberger Gesell-

schaftshaus

Die Abenteuer von Rosetta und Philae

Europas Kometenjäger als Zeichen-

trick-Animation – ab 7 Jahren

15.00 Uhr, Planetarium

Abenteuer Planeten

für Familien

16.00 Uhr, Planetarium

Geheimnis Dunkle Materie

Anmeldung: 0541 56003-0

17.00 Uhr, Planetarium

BAD ESSEN**Osterfeuer**

19.00 Uhr, Leuchtenburger Garten,

Festplatz Hördinghausen, Hüeseder

Dorfplatz, Tiefer Weg, Dorfplatz Lintorf

BAD IBURG**Führung durch das Schloss Iburg**

mit ehemaliger Benediktinerabtei,

Treffpunkt Eingang Rittersaal

15.00-16.00 Uhr, Schloss Bad Iburg

Zu Gast beim Ritterbischof Benno

Führung durch das Schloss für Kinder

ab 6 Jahren, Treffpunkt: Rittersaal,

Infos+Anm. 05403 40461

16.30 Uhr, Schloss Bad Iburg

Osterfeuer

17.00 Uhr, Sportplatz Glane

BAD LAER

Osterfeuer

mit der Musikkapelle Bad Laer
16.00 Uhr, Blombergs Höhen

BAD ROTHENFELDE

Musik zum Sonntag

Ensemble der Kur und Touristik GmbH
10.30-11.30 Uhr, Haus des Gastes

Besichtigung der Historischen Windkunst

14.00-17.00 Uhr, Windmühle am
Neuen Gradierwerk

Gradierwerksbesteigung

mit Vortrag, nur bei trockenem Wetter
15.00+16.00 Uhr, Windmühle am
Neuen Gradierwerk

Osterfeuer

mit Imbiss und Live-Musik
19.00 Uhr, Konzertgarten

BERSENBRÜCK

Osterfeuer

ab 19.30 Uhr, Hasestadion

BISENDORF

Osterfeuer

Silvestertruppe
18.30 Uhr, Sonnensee

BRAMSCH

Vokalquartett

besondere Musik im Gottesdienst
06.00 Uhr, St. Martin

Posaunenchor

besondere Musik im Gottesdienst
10.00 Uhr, St. Martin

Von der Wolle zum Tuch

Öffentliche Führung mit Maschinen-
vorführung, 90 Min.
11.00 Uhr, Tuchmacher Museum

BRAMSCH-KALKRIESE

Dauerausstellung: Öffentliche Führung

11.00+14.30 Uhr, Museum Varusschlacht

Familienführung:

Zu Besuch bei den Legionären

in der Sonderausstellung „Roms
Legionen“, 6 bis 99 Jahre
14.00 Uhr, Museum Varusschlacht

Öffentliche Führung durch die Sonderausstellung Roms Legionen

16.00 Uhr, Museum Varusschlacht

DISSEN

Osterfeuer

Schützenverein Aschen
18.00 Uhr, Schützenplatz Aschen

HAGEN

Osterfeuer

19.00 Uhr, Zum Wiesental

HASBERGEN

Osterfeuer

Schützenverein Ohrbeck
18.00 Uhr, Alte Schule Ohrbeck

MELLE

Osterfeuer

Kolpingfamilie Riemsloh
19.00 Uhr, Wellingstraße

QUAKENBRÜCK

Osterfeuer

19.00 Uhr, Artland Stadion

RIESTE

Osterball

mit den Desperados
21.00 Uhr, Zur alten Küsterei

MONTAG

22.

OSNABRÜCK

THEATER

Der Bettelstudent

Operette von Carl Millöcker
17.00 Uhr, Theater am Domhof

FÜHRUNGEN

Piesbergführung Süd inkl. Feldbahn- rückfahrt

Führung, ca. 1,5 Std
13.30 Uhr, Feldbahnbahnhof

Sammlung: Felix Nussbaum

Öffentliche Führung
14.00 Uhr, Felix-Nussbaum-Haus

VERSCHIEDENES

Saisoneröffnung der Oldtimer IG

am Magazingebäude
ab 10.00 Uhr, Museum Industriekultur

Mit der Feldbahn durch den Kultur- und Landschaftspark Piesberg

10.00-18.00 Uhr, Feldbahnbahnhof
am Piesberg

Mit GPS auf Ostereiersuche

Eiersuche mal anders, 2,5 Stunden
11.00-17.00 Uhr, Museum Industriekultur

Die Abenteuer von Rosetta und Philae

Europas Kometenjäger als Zeichen-
trick-Animation – ab 7 Jahren
15.00 Uhr, Planetarium

Reise durch die Zeiten

für Familien
16.00 Uhr, Planetarium

Montags um vier

16.00 Uhr, Stadtbibliothek

Ferne Welten, fremdes Leben?

Anmeldung: 0541 56003-0

17.00 Uhr, Planetarium

BAD ESSEN**Fahrt mit der Museumseisenbahn**

Pendelfahrt der Museumseisenbahn: 3 x

Pr. Oldendorf-BE-Bohmte und zurück

ab 11.00 Uhr, Bahnhof

Ein musikalischer Strauß zu Ostern

Osterkonzert mit Natalia Palamartschuk

(Piano) und Peggy Steiner (Sopran)

17.00 Uhr, Schafstall

BAD IBURG**Führung durch das Schloss Iburg**

mit ehemaliger Benediktinerabtei,

Treffpunkt Eingang Rittersaal

15.00-16.00 Uhr, Schloss Bad Iburg

BAD ROTHENFELDE**Konzert zum Ostermontag**

10.30-11.30 Uhr, Haus des Gastes

Beschwingte Unterhaltung

Ensemble der Kur und Touristik GmbH

15.00-16.30 Uhr, Haus des Gastes

Bei dir war es immer so schön ...

Liebe und Leid von Filmmusik und

Operette mit Katrin Janssen-Oolo

(Mezzosopran) und Holger Dolkemeyer

(Piano)

19.30 Uhr, Haus des Gastes

BRAMSCHE-KALKRIESE**Öffentliche Führung durch die****Dauerausstellung**

11.00+14.30 Uhr, Museum Varusschlacht

Familienführung durch die Sonderausstellung Roms Legionen

14.00 Uhr, Museum Varusschlacht

Öffentliche Führung durch die Sonderausstellung Roms Legionen

16.00 Uhr, Museum Varusschlacht

DISSEN**Kalksinterterrassen im Rechenberg**

mit Franz Hülsmann und Fritz Mithöfer

17.00 Uhr, Parkplatz Rechenberg

RIESTE**Osterglühen**

mit Feuertonnen und Musik auf dem

Marktplatz

18.00 Uhr, Ferienpark am Alfsee

DIENSTAG**23.****OSNABRÜCK****THEATER****The Producers**

Musical, Buch von Mel Brooks und

Thomas Meehan

19.30 Uhr, Theater am Domhof

KUNST, KULTUR**Marente de Moor: Aus dem Licht**

Littera-Lesung der Buchhandlung

zur Heide, Moderation: Alexander

Solloch, NDR

20.00 Uhr, BlueNote

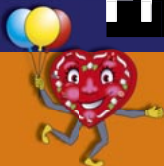
BRAMSCHE**Frühjahrskirmes****26. – 29. April**

Freitag: Familientag | Samstag: großes Feuerwerk

Montag: Happy Hour

Verkaufsoffener Sonntag am 28. April 2019

FESTE, MÄRKTE, MESSEN

360° Salsa

ab 20 Uhr Schnupperstunde,
ab 21 Uhr Party
20.00 Uhr, Projekt 36

VERSCHIEDENES

Die Abenteuer von Rosetta und Philae

Europas Kometenjäger als Zeichentrick-Animation – ab 7 Jahren
16.00 Uhr, Planetarium

1,2,3 – Kamishibai

Japanisches Tischtheater für Kinder
ab 3 Jahren
16.00 Uhr, Stadtbibliothek

25 km/h

Tragikomisches Roadmovie, D 2018
18.00+20.15 Uhr, Lagerhalle

Besser Wissen

Quizabend
18.45 Uhr, Lagerhalle

Kraftraum Matthäus

Zur Stille kommen und Kraft schöpfen
in der Kirche
19.15 Uhr, Matthäuskirche

Sternenhimmel im Mai

19.30 Uhr, Planetarium

Die moderne Kriegerin und das Tabusystem Mobbing/Sexismus/Rassismus

Verein für Mobbingbetroffene & Angehörige
19.30 Uhr, Grüner Jäger

BAD ESSEN

Atemtherapie

13.30-13.50 Uhr, Solearena

Plattdeutsche Runde

Gäste herzlich willkommen
15.00-17.00 Uhr, Kleines Haus

BAD LAER

Die & Mo

19.30 Uhr, Haus des Gastes

BAD ROTHENFELDE

Vorführung des Salzsiedens

16.00-18.00 Uhr, Heimatmuseum

BRAMSCHÉ

Briefmarken-Tauschtag

Briefmarkenfreunde Bramsche e.V.
19.00 Uhr, Schützenhalle der Neustädter
Schützen

BRAMSCHÉ-KALKRIESE

Öffentliche Führung durch die Dauerausstellung

14.30 Uhr, Museum Varusschlacht

GEORGSMARIENHÜTTE

Tödlicher Befehl – Matthias P. Gibert

AUSVERKAUFT Regionalkrimi-Spezial
19.30 Uhr, Rathaus

MITTWOCH

24.

OSNABRÜCK

THEATER

Der brave Soldat Schwejk

Uraufführung/von David Gieselmann
19.30 Uhr, Theater am Domhof

Verbrennungen

von Wajdi Mouawad
19.30 Uhr, Theater am Domhof

RebellComedy: Ausländer raus! – Aus dem Zoo

Comedy
20.00 Uhr, OsnabrückHalle



Ansgar Brinkmann & Peter Schultz

Der weiße Brasilianer im Gespräch
20.00 Uhr, Rosenhof

Impro-Open-Stage mit Improvisorium

Spontan auf die Bühne!
20.30 Uhr, BlueNote

MUSIK

Irish-Folk-Session

20.00 Uhr, The Red Shamrock

KUNST, KULTUR

EMAF – Wild Grammar

Eröffnung
ab 19.30 Uhr, Kunsthalle u.a.

VORTRÄGE

Brigitte Waldach und das Gewebe der Raumzeichnung

mit Mechthild Achelwilm; „Werk-

gespräche“

16.30 Uhr, Kulturgeschichtliches
Museum

FÜHRUNGEN

Rathaus- und Altstadtführung

ca. 1,5 Std.

15.00 Uhr, Rathaus

VERSCHIEDENES

Kukuks-Café für Menschen mit und ohne Kukul

„Kultur für Alle Osnabrück“ lädt zu
Gesprächen bei Kaffee und Kuchen
15.00 Uhr, StadtgalerieCafé

Das kleine 1x1 der Sterne

für Kinder, Anmeldung: 0541 56003-0

15.00 Uhr, Planetarium

Sternenhimmel im Mai

19.30 Uhr, Planetarium

BAD ESSEN

Benefizessen des Lions Club

mit Gastredner Ludger Abeln
19.00 Uhr, Haus Deutsch Krone

BAD IBURG

Osteoporose

Informationsvortrag

15.30 Uhr, Dörenberg-Klinik

BAD ROTHENFELDE

Kleine Brunnenmusik

Ensemble der Kur und Touristik GmbH
10.00-11.30 Uhr, Haus des Gastes

Gradierwerksbesteigung mit

Besichtigung der Windkunst

nur bei trockenem Wetter

15.00-16.15 Uhr, Windmühle am
Neuen Gradierwerk

Melodienkarussell

Ensemble der Kur und Touristik GmbH
15.00-16.30 Uhr, Haus des Gastes

Literaturkreis

19.30-21.00 Uhr, Bücher Beckwert

BRAMSCH-KALKRIESE

Familienführung in der Ausstellung zur Varusschlacht

Osterferienprogramm für Menschen
von 6 bis 99 Jahre, Mitmachprogramme
um 13.45, 14.45 und 15.45 Uhr
12.00 Uhr, Museum Varusschlacht

Grabungscamp Kalkriese

Ran an die Kelle, raus auf die Grabung!
Grabung zum Mitmachen (6-99),
Anmeldung unter 05468 9204200
12.00-14.00 Uhr, Museum Varus-
schlacht

Öffentliche Führung durch die Dauerausstellung

14.30 Uhr, Museum Varusschlacht

SAVOIR-VIVRE



FOTO: STEFAN LAFFRENTZ

Horses & Dreams meets France

● Traditionell wird hier die grüne Saison
eröffnet mit internationalen Spring- und
Dressurprüfungen auf Vier-Sterne-Niveau.
Außerdem erwartet die Reitsportfans eine
faszinierende Reise durch Frankreich. Mit
einem Show-Programm und Lifestyle-
Ausstellung. Denn nicht umsonst heißt es:
„Leben wie Gott in Frankreich“.

**24.-28.4., Hof Kasselmann, Hagen
a.T.W.**

GEORGSMARIENHÜTTE

Bookdating

19.00 Uhr, Buchhandlung Sedlmair

HAGEN

Horses & Dreams meets France

Reitsportevent mit Showacts und
Rahmenprogramm
ab 10.00 Uhr, Hof Kasselmann

MELLE

Darf's auch etwas mehr sein?

Vortrag über den Gebrauch, Verbrauch
und Missbrauch von Medikamenten
mit Dr. Reinhold Spital-Frenking
14.30 Uhr, Bueraner Hof

DONNERSTAG

25.

OSNABRÜCK

THEATER

Kabarettbundesliga

Georg Clementi vs. Inka Meyer
19.30 Uhr, Rosenhof

Die Familie Schroffenstein

Heinrich von Kleist
19.30 Uhr, emma-theater



FOTO: MANFRED ESSER

Bernd Stelter: Hurra, ab Montag ist wieder Wochenende

Comedy
20.00 Uhr, OsnabrückHalle

MUSIK

M.O.R.A.

Support: Cav3men, Mann Ribera
19.00 Uhr, Dirty+Dancing

9. Jever Songnight

mit Fina (MS) | Robert Carl Blank (HH) |
Siri Sveglar (S)
20.00 Uhr, Lagerhalle

KUNST, KULTUR

Literarische Mittagspause in der Stadtbibliothek

Kurzlesung, Snack und ein Getränk
12.30 Uhr, Stadtbibliothek

Lesereise – Berlin Alexanderplatz

Von Alfred Döblin. 5. Station: Wach sein
20.00 Uhr, Gertrudenkirche

FESTE, MÄRKTE, MESSEN

Cocktail Night

22.00 Uhr, Alando Palais

FÜHRUNGEN

Echte Osnabrückerinnen

Themenführung, ca. 2 Std.
19.30 Uhr, Rathaus

VERSCHIEDENES

Repair-Café

Reparieren, statt Wegwerfen
14.30-17.00 Uhr, Café Oase

Lottas Tag mit Omi

ab 2 Jahren, Theater Pappenelli
16.00 Uhr, Figurentheater

BAD ESSEN

Wirksamkeit der Physikalischen Gefäßtherapie (BEMER-Therapie)

Fachvortrag
19.00-20.00 Uhr, Aktivita SoleSpa

BAD ROTHENFELDE

Kleine Brunnenmusik

Ensemble der Kur und Touristik GmbH
10.00-11.30 Uhr, Haus des Gastes

Gern gehörte Melodien

Ensemble der Kur und Touristik GmbH
15.00-16.30 Uhr, Haus des Gastes

Vorführung des Salzsiedens

16.00-18.00 Uhr, Heimatmuseum

BRAMSCHE

Ein Abend im Buchladen am Münsterplatz

Frühjahrsneuheiten der Bücherbranche
19.00 Uhr, Buchladen am Münsterplatz

René Sydow:

Die Bürde des weisen Mannes

Kabarett
20.00 Uhr, Filmtheater Universum

BRAMSCHE-KALKRIESE

Familienführung in der Ausstellung zur Varusschlacht

Osterferienprogramm für Menschen von 6 bis 99 Jahre, Mitmachprogramme um 13.45, 14.45 und 15.45 Uhr
12.00 Uhr, Museum Varusschlacht

Öffentliche Führung durch die Dauerausstellung

14.30 Uhr, Museum Varusschlacht

HAGEN

Horses & Dreams meets France

Reitsportevent mit Showacts und Rahmenprogramm
ab 10.00 Uhr, Hof Kasselmann

FREITAG

26.

OSNABRÜCK

THEATER

Improvisationstheater FIWET

19.30 Uhr, Limberg-Theater

Rosa und Karl

Eine Geschichte zwischen Himmel und Hölle – nach Alfred Döblins „November 1918“
19.30 Uhr, emma-theater

Die Wirtin

AUSVERKAUFT Komödie von Peter Turrini – frei nach Goldoni
20.00 Uhr, Probephöhne

Die Vermessung der Welt

Gastspiel
20.00 Uhr, Figurentheater

Renee van Bavel & Volker Strübing:

„Don't mention the war!“
feiern das Niederländische und das
Deutsche im Spitzboden
20.00 Uhr, Lagerhalle

Notfallplan

20.00 Uhr, Erstes unordentliches
Zimmertheater

MUSIK**Lieder- und Arienabend**

es singen Studierende des Studiengangs
Klassik-Vokal
19.30 Uhr, Ledenhof



FOTO: KAI R. JOACHIM

Ray Wilson & Band

Genesis-Classics
20.00 Uhr, Rosenhof

KUNST, KULTUR**Die Lese-Rampe – Eva Bauche-Eppers**

Lesung und Autorengespräch
20.00 Uhr, Unikeller

FESTE, MÄRKTE, MESSEN**Vodka Vriday**

22.00 Uhr, Alando Palais

VORTRÄGE**Großbritannien – unbekannter Nachbar?**

19.00 Uhr, Wir in Atter

FÜHRUNGEN**Die Osnabrücker Stadtspieler –****Westfälischer Friede**

Stadtführung und szenische Darbietung
19.30 Uhr, Rathaus

Mit dem Nachtwächter durch Osnabrück

ca. 2,5 Std.
21.00 Uhr, Rathaus

VERSCHIEDENES**UmweltForscherOsnabrück**

Rund ums Huhn
15.00-17.00 Uhr, Museum am Schölerberg

Lottas Tag mit Omi

ab 2 Jahren, Theater Pappenelli
16.00 Uhr, Figurentheater

Forget Winnetou!

Filmvorführung und Diskussion mit
Red Haircrow; „Blutsbrüder – der Mythos
Karl May in Dioramen“
18.00-22.00 Uhr, Akzisehaus

BAD ESSEN**Führung im RuheForst Schloss****Hünnefeld**

16.00 Uhr, RuheForst Schloss Hünne-
feld

BAD IBURG**Hüft- und Kniegelenkersatz**

Informationsvortrag
13.30 Uhr, Dörenberg-Klinik

Führung durch das Schloss Iburg

mit ehemaliger Benediktinerabtei,
Treffpunkt Eingang Rittersaal
15.00-16.00 Uhr, Schloss Bad Iburg

BAD LAER**Ortsführung**

Anm. in der Tourist-Info erforderl.
16.00 Uhr, Thieplatz

Moonlight-Schwimmen

Schwimmen und Entspannen in Chillout-
Atmosphäre
19.30-21.30 Uhr, SoleVital

**Ab sofort mit
frischem Wind!**

Telefon 0541 / 94140
www.parkhotel-osnabrueck.de

IRLANDPARTY



The Stokes

● Als „die Einzigen legitimen Nachfolger der Dubliners“ gehandelt, haben sie das volle Jahrzehnt ihrer Bandkarriere erreicht. Sie mögen's ursprünglich also Irish Folk in Reinform. Wortreich, stimmungsgewaltig, leidenschaftlich und mit viel Gefühl für das Herz der Menschen auf der grünen Insel formulieren sie eine musikalische Liebeserklärung an ein Land und seine kulturelle Tradition.

26.4., Haus des Gastes, Bad Rothenfelde

BAD ROTHENFELDE

Kleine Brunnenmusik

Ensemble der Kur und Touristik GmbH
10.00-11.30 Uhr, Haus des Gastes

Gern gehörte Melodien

Ensemble der Kur und Touristik GmbH
15.00-16.30 Uhr, Haus des Gastes

The Stokes

Traditional Irish Music
19.30 Uhr, Haus des Gastes

BOHMTE

Spaß an der Straß – Bandcontest

4 Nachwuchsbands spielen um Geldpreise und um einen Auftritt beim Hunteburger Open Air
19.00 Uhr, Bahnhofplatz

BRAMSCHE

Handy- und Tablet-Sprechstunde

ab 50 Jahren, Leitung: Gérard Bekhuis/Monika Plümer
10.00-11.30 Uhr, Alte Webschule

Bramscher Frühjahrskirmes

Volksfest
ab 14.00 Uhr, Marktplatz

Flicken-Café

Reparieren, statt Wegwerfen
15.00-17.00 Uhr, Bramscher Bahnhof

BRAMSCHE-KALKRIESE

Öffentliche Führung durch die Dauerausstellung

14.30 Uhr, Museum Varusschlacht

GEORGS-MARIENHÜTTE

Britta Sabbag:

Blackwood – Briefe an mich

Autorenlesung
19.30 Uhr, Buchhandlung Sedlmair

Kaurna Cronin

Folk, Roots und Indie-Rock
20.00 Uhr, Lutherhütte

HAGEN

Horses & Dreams meets France

Reitsportevent mit Showacts und Rahmenprogramm
ab 10.00 Uhr, Hof Kasselmann

Stockrock Festival

Indoor-Rockfestival
ab 19.00 Uhr, Stock

OSTERCAPPELN

Vernissage: Formen & Farben von Wasser

Fotografie von Sabine Holz
19.00 Uhr, Alte Mädchenschule

WALLENHORST

Wunschfilmkinderkino

16.00 Uhr, Ruller Haus

Vernissage: Blitz und Pinsel

Malerei und Fotografie von Michael Stange und Thomas Jankowski
19.00-21.00 Uhr, Rathaus

SAMSTAG

27.

OSNABRÜCK

THEATER

Öffentliche Probe zu Orlando

Oper von Georg Friedrich Händel
11.00 Uhr, Theater am Domhof

Tosca

Oper in drei Akten von Giacomo Puccini
19.30 Uhr, Theater am Domhof

Natives – Ureinwohner

Glenn Waldron / 14+
19.30 Uhr, emma-theater

Der Kontrabass

von Patrick Süßkind mit Helmut Thiele
20.00 Uhr, Lagerhalle

Die Vermessung der Welt

Gastspiel

20.00 Uhr, Figurentheater

MUSIK**Little Villains**

Support: Neorite

19.00 Uhr, Dirty+Dancing

The Hacklers

Ska

20.00 Uhr, Westwerk

**Joscho Stephan Quartett**

Konzert des Park-Lane-Jazz-Club

20.00 Uhr, BlueNote

FESTE, MÄRKTE, MESSEN**Flohmarkt**

an und in der Halle Gartlage

08.00-16.00 Uhr, Halle Gartlage

CSD Osnabrück – Osnabrück ist bunt

Christopher Street Day-Demo

16.00 Uhr, ab Hauptbahnhof

Ü40-Party

Live on Stage: The Beat

Live im Foyer: Beatballs

20.00 Uhr, Alando Palais

90er Jahre Party im Ballhaus

Live on Stage: Rednex

22.00 Uhr, Alando Palais

FÜHRUNGEN**Rathaus- und Altstadtführung**

ca. 1,5 Std.

11.00 Uhr, Rathaus

**Rundfahrt mit dem Doppeldeckerbus:
City-Tour**

Dauer ca. 2 Std.

11.30 Uhr, Haltestelle Lortzingstraße

**Öffentliche Führung durch den Hohen
Dom zu Osnabrück**

Treffpunkt unter der Orgel

13.00 Uhr, Dom



**Andere lieben Lebensmittel.
Wir stehen auf Autos.**

Sammlung: Felix Nussbaum

Öffentliche Führung

14.00 Uhr, Felix-Nussbaum-Haus

Rundfahrt mit dem Doppeldeckerbus:

Osnabrück-Tour

Die Stadt und Umgebung „erfahren“,
Dauer ca. 2,5 Std.

14.30 Uhr, Haltestelle Lortzingstraße

Kostprobe

zwei halbstündige, kostenlose Kurz-
führungen

15.30 Uhr, Museumsquartier

Hexenverfolgung in Osnabrück

Themenführung, ca. 2 Std.

16.00 Uhr, Dom

Mit dem Nachtwächter durch

Osnabrück

ca. 2,5 Std.

21.00 Uhr, Rathaus

VERSCHIEDENES

AquaFitness-Morning im Schinkelbad

Infos unter: 0541 2002-2280

08.00 Uhr, Schinkelbad

Die Draußenseiner

Abenteuer für Grundschul Kinder

13.00-16.00 Uhr, Nackte Mühle

VOLKSFEST



Bramscher Fühjahrskirmes

● Es wird bunt, rasant und stimmungsvoll:

Rund 50 Fahrgeschäfte und Buden versprechen Spaß und Unterhaltung für die ganze Familie. Die Innenstadt rund um den Marktplatz verwandelt sich fünf Tage lang in eine bunte Jahrmarktswelt: Mit Autoscooter, Geisterbahn, Kinderkarussell und natürlich einer bunten Mischung aus Speise- und Getränkeständen ... Die Einzelhändler werden zusätzlich zum Sonntags-Shopping öffnen.

26.-29.4., Innenstadt, Bramsche

Mit den Wildkräutern durch das Jahr

Kräuterspaziergang

15.00-19.00 Uhr, Nackte Mühle

Die Abenteurer von Rosetta und Philae

Europas Kometenjäger als Zeichentrick-Animation – ab 7 Jahren

16.00 Uhr, Planetarium

Fußballturnier in der Limberghalle

Der GZL-Cup steht an. 4 Spieler + Torwart spielen gegen das andere Team für Jugendliche ab 12 Jahren ab 16.00 Uhr, VereinsSportzentrum Limberg

Phantom des Universums

Anmeldung: 0541 56003-0

17.00 Uhr, Planetarium

Queen – Heaven

18.00 Uhr, Planetarium

Kleine Saunanacht

Motto: Filmhighlights der letzten 30 Jahre

18.00-01.00 Uhr, Nettebad

BAD IBURG

Führung durch das Schloss Iburg

mit ehemaliger Benediktinerabtei,
Treffpunkt Eingang Rittersaal

15.00-16.00 Uhr, Schloss Bad Iburg

Spring-Party – Wunderwiese

21.00 Uhr, Schweinekamp Sentrup

BAD ROTHENFELDE

Kleine Brunnenmusik

Ensemble der Kur und Touristik GmbH

10.00-11.30 Uhr, Haus des Gastes

Besichtigung der Historischen Windkunst

14.00-17.00 Uhr, Windmühle am Neuen Gradierwerk

Kaffee, Kuchen und Musik

Ensemble der Kur und Touristik GmbH

15.00-16.30 Uhr, Haus des Gastes

Gradierwerksbesteigung

mit Vortrag, nur bei trockenem Wetter
15.00+16.00 Uhr, Windmühle am Neuen Gradierwerk

BOHMTE

Spaß an der Straß

Frühlingsfest

ab 14.30 Uhr, Bahnhofplatz

BRAMSCH

Frühlingsfest

Freie Waldorfschule Evinghausen
ab 11.00 Uhr, Johannes-Schule Evinghausen

SPEKTAKULUM



Venner Mittelaltermarkt

● Wie jedes Jahr, haben die Organisatoren wieder viele Künstler, Handwerker, Händler und Versorger des leiblichen Wohls eingeladen. Mit dabei sind u. a. Pest & Kolera (s. Foto), Das Hexenbad, Tamino der Gaukler ... So wird die Mühleninsel fest in der Hand von Kreuzrittern, Popen, Hexen, Scharlatanen, Spielleuten, Gesinde und allerlei merkwürdig Volk sein. Parallel findet ein Bauernmarkt statt.

27./28.4., Venner Mühleninsel, Ostercappeln-Venne

Bramscher Frühjahrskirmes

Volksfest

ab 14.00 Uhr, Marktplatz

BRAMSCH-KALKRIESE

Öffentliche Führung durch die

Dauerausstellung

14.30 Uhr, Museum Varusschlacht

DISSEN

Jump

Jugendtreff ab 14 Jahren

16.45 Uhr, Freie evangelische Gemeinde

FÜRSTENAU

Forest Spring 3.0

Gewerbeschau

ab 10.00 Uhr, Fursten Forest

HAGEN

Horses & Dreams meets France

Reitsportevent mit Showacts und Rahmenprogramm

ab 10.00 Uhr, Hof Kasselmann

Stockrock Festival

Indoor-Rockfestival

ab 19.00 Uhr, Stock

MELLE

4. Meller Entenrennen

des Lions Clubs Melle auf der Else

10.00 Uhr, Melle-Mitte

Internationales Kinderfest

des Türkischen Elternvereins Buer mit dem Netzwerk Jugendhaus Buer
13.00 Uhr, Lindenschule

Von Hummeln und anderen Wildbienen

mit Astrid Schmidtdorf; „Meller Naturführungen“

16.00 Uhr, IGS

OSTERCAPPELN

Venner Mittelaltermarkt

mit Bauernmarkt

10.00-18.00 Uhr, Venner Mühleninsel

QUAKENBRÜCK

Büchermarkt

10.00-18.00 Uhr, Stadtmuseum

SONNTAG

28.

OSNABRÜCK

THEATER

Einführungsmatinee zur Premiere
Orlando

Oper von Georg Friedrich Händel
11.30 Uhr, Theater am Domhof

Notfallplan

18.00 Uhr, Erstes unordentliches
Zimmertheater

Nähe

von Mario Wurmitzer, Träger des
Osnabrücker Dramatikerpreis 2017
19.30 Uhr, emma-theater

MUSIK

Der Bettelstudent

Operette von Carl Millöcker
15.00 Uhr, Theater am Domhof

Jazz- und Tanzorchester

18.00 Uhr, OsnabrückHalle

Manfred Mann's Earth Band

Rock

20.00 Uhr, Rosenhof

KUNST, KULTUR

Es war einmal: Mein Märchenbuch
zum selber Binden

für Kinder und Eltern
15.00 Uhr, Lagerhalle

FESTE, MÄRKTE, MESSEN

Frühling im Moskau

Flohmarkt

09.00-16.00 Uhr, Moskaubad

FÜHRUNGEN

Rathaus- und Altstadtführung

ca. 1,5 Std.
11.00 Uhr, Rathaus

Rundfahrt mit dem Youngtimer-Bus: Piesberg-Tour

Dauer ca. 3 Std.
11.30 Uhr, Haltestelle Lortzingstraße

Marienkirchturmbesteigung

Führung auf den Marienkirchturm
11.30-13.00 Uhr, St. Marien

Bucksturmführung

Bucksturm als Museum geöffnet
11.00-17.00 Uhr
13.00 Uhr, Bucksturm

Fahrradführung ohne Ampel durch die Stadt

Fahrradtour, ca. 2,5 Std
13.30 Uhr, Katharinenkirche am Turm

Sammlung: Felix Nussbaum

Öffentliche Führung
14.00 Uhr, Felix-Nussbaum-Haus

Auf der Mauer, auf der Lauer

Familienführung, ca. 2 Std.
14.30 Uhr, Rathaus

Die Neustadt –

Osnabrücks zweite Hälfte

Öffentliche Führung, ca. 2 Stunden
14.30 Uhr, Johanniskirche

Kuratorenführung:

Für wen tun wir das denn alles?

Leben und Arbeiten in den 60er Jahren,
Referent: Rolf Spilker (Museumsdirektor
Museum Industriekultur Osnabrück),
Anmeldung erforderlich
14.30-16.00 Uhr, Museum Industrie-
kultur, Haseschacht

Öffentliche Führung durch die Dauerausstellung

15.00 Uhr, Diözesanmuseum

Felix-Nussbaum-Haus:

Die aktuelle Sonderausstellung

Öffentliche Führung
15.30 Uhr, Museumsquartier

VERSCHIEDENES

Das Elefantenkind

Gastspiel, ab 4 Jahren
11.00 Uhr, Figurentheater

Piesberger Sonntagscafé

14.00-18.00 Uhr, Piesberger Gesell-
schaftshaus

Das kleine 1x1 der Sterne

für Kinder, Anmeldung: 0541 56003-0
15.00 Uhr, Planetarium

Abenteuer Planeten

für Familien
16.00 Uhr, Planetarium

Ferne Welten, fremdes Leben?

Anmeldung: 0541 56003-0
17.00 Uhr, Planetarium

Kalla Wefels Osnabrücker-Heimatabend

Thema: Was für ein Theater!
19.00 Uhr, Lagerhalle

BAD IBURG

Festumzug des Wandervereins

Teutoburg Sentrup

im Anschluss Maibaumaufstellen
14.00 Uhr, Schweinekamp Sentrup

Führung durch das Schloss Iburg

mit ehemaliger Benediktinerabtei,
Treffpunkt Eingang Rittersaal
15.00-16.00 Uhr, Schloss Bad Iburg

BAD ROTHENFELDE

Musik zum Sonntag

Ensemble der Kur und Touristik GmbH
10.30-11.30 Uhr, Haus des Gastes

Besichtigung der Historischen

Windkunst

14.00-17.00 Uhr, Windmühle am
Neuen Gradierwerk

HITMASCHINE



FOTO: FRANK WESP

Manfred Mann's Earth Band

● Wer kennt sie nicht? Hits wie „Blinded By The Light“, „Davy's On The Road Again“, „Father of Day, Father of Night“, „Mighty Quinn“, „I came for you“ besitzen Klassiker-Status. Vor über 40 Jahren hat Manfred Mann seine legendäre Band gegründet, mit der er in den 70ern und Anfang der 80er Jahre regelmäßig spektakuläre Livekonzerte hinlegte. Gründungsmitglied war auch Mick Rogers, der immer noch in der Band spielt.

28.4., Rosenhof, Osnabrück

Beschwingte Unterhaltung

Ensemble der Kur und Touristik GmbH
15.00-16.30 Uhr, Haus des Gastes

Tanztee mit den Sound Stars

15.00-18.00 Uhr, Kurhaus

Gradierwerksbesteigung

mit Vortrag, nur bei trockenem Wetter
15.00+16.00 Uhr, Windmühle am
Neuen Gradierwerk

BISSENDORF**Botanische Wanderung ins blaue
Wiesenreich der Akelei**

Exkursion & Wanderung
09.00-11.30 Uhr, Parkplatz am Sportplatz

BOHMTE**Spaß an der Straß**

Frühlingsfest mit verkaufsoffenem
Sonntag
ab 11.00 Uhr, Bahnhofplatz

BRAMSCHE**Von der Wolle zum Tuch**

Öffentliche Führung mit Maschinen-
vorführung, 90 Min.
11.00 Uhr, Tuchmacher Museum

Bramscher Frühjahrskirmes

Volksfest
ab 14.00 Uhr, Marktplatz

Verkaufsoffener Sonntag

zur Bramscher Frühjahrskirmes
14.00-18.00 Uhr, Innenstadt

BRAMSCHE-KALKRIESE**Öffentliche Führung durch die
Dauerausstellung**

11.00+14.30 Uhr, Museum Varusschlacht

Tatort Varusschlacht

Archäologische Parkführung
14.00 Uhr, Museum Varusschlacht

**Familienführung durch die Sonder-
ausstellung Roms Legionen**

14.00 Uhr, Museum Varusschlacht

**Öffentliche Führung durch die
Sonderausstellung Roms Legionen**

16.00 Uhr, Museum Varusschlacht

FÜRSTENAU**Forest Spring 3.0**

Gewerbeschau
ab 10.00 Uhr, Fursten Forest

HAGEN**Horses & Dreams meets France**

Reitsportevent mit Showacts und
Rahmenprogramm
ab 10.00 Uhr, Hof Kasselman

11. Hagener Schnullerbaumaktion

10.00-11.00 Uhr, St. Anna-Stift

Kirsch-Erlebnis-Führung

14.30 Uhr, Reisemobilstellplatz

The Damn Truth

20.00 Uhr, Stock

MELLE**Meller Puppenspiele:****Spuky geht in die Luft**

vom Turbine Puppentheater, Dortmund.
Für Kinder ab 3 Jahren
11.00 Uhr, Forum

Baumpflanzaktion

der Schutzgemeinschaft Deutscher Wald
11.00 Uhr, Bifurkation

Mahl- und Backtag

mit Präsentation von Blaudruck, Holz-
und Scherenschleifarbeiten sowie
Verkauf von Marmeladen und Honig
11.00-16.00 Uhr, Westhoyeler Windmühle

850 Jahre urkundliche Erwähnung**St. Matthäus – Ein königliches Jubiläum**

200 Jahre Klausing-Orgel in Melle mit
Annette Kristina und Hans-Christian
Schmidt-Banse (Text) und Stephan
Lutermann (Orgel)
17.00 Uhr, St. Matthäus-Kirche

OSTERCAPPELN**Venner Mittelaltermarkt**

mit Bauernmarkt
10.00-18.00 Uhr, Venner Mühleninsel

MSC Venne Juxrallye

Motorsportclub Venne MSC
13.00-19.00 Uhr, LBD Venne

QUAKENBRÜCK**Ladenhütermarkt**

mit verkaufsoffenem Sonntag
ab 09.00 Uhr, Markt

Büchermarkt

10.00-18.00 Uhr, Stadtmuseum

Medienflohmarkt

11.00 Uhr, Samtgemeindebücherei

WALLENHORST**Klavierduo Noema**

17.00 Uhr, Ruller Haus

MONTAG**29.****OSNABRÜCK****THEATER****4. Osnabrücker Hörsaal Slam**

Poetry Slam; „Terrassenfest“
ab 18.30 Uhr, Aula der Hochschule

MUSIK

Blue Monday Jam

20.00 Uhr, Lagerhalle

FESTE, MÄRKTE, MESSEN

Terrassenfest 2019

Die größte Studentenfeier Norddeutschlands mit Konzerten, Kurzfilmen, Kabarett, Aktionen und vielem mehr
09.00-24.00 Uhr, Hochschule

FÜHRUNGEN

My Favourites – Guided Tour in English

Public guided city tour
19.00-21.00 Uhr, Rathaus

BAD ESSEN

Jazzabend mit der Happy Jazz Society

Oldtime-Jazz
20.00 Uhr, Höger's Hotel

BRAMSCHE

Bramscher Frühjahrskirmes

Volksfest
ab 14.00 Uhr, Marktplatz

BRAMSCHE-KALKRIESE

Öffentliche Führung durch die

Dauerausstellung

14.30 Uhr, Museum Varusschlacht

DIENSTAG

30.

OSNABRÜCK

THEATER

Die Familie Schroffenstein

Heinrich von Kleist
19.30 Uhr, emma-theater

MUSIK

Ani Lorak – Diva

Russisches Konzert
20.00 Uhr, OsnabrückHalle



intourhotel
Hotel garni 49078 Osnabrück
maschstraße 10
(abfahrt lotter straße)
tel. 0541/9 63 86-0
fax 0541/43 42 39
www.intourhotel.de



- hotel mit allem komfort
- ruhige, zentrale lage
- garagen

Scumbag Millionaire

20.00 Uhr, Westwerk

Buddy & The Hotdogs

21.00 Uhr, Balou

FESTE, MÄRKTE, MESSEN

Terrassenfest 2019

Die größte Studentenfeier Norddeutschlands mit Konzerten, Kurzfilmen, Kabarett, Aktionen und vielem mehr
09.00-24.00 Uhr, Hochschule

360° Salsa

ab 20 Uhr Schnupperstunde,
ab 21 Uhr Party
20.00 Uhr, Projekt 36

Tango in den Mai

Tanzen bis der Mai kommt
21.00 Uhr, Piesberger Gesellschaftshaus

My Temptation Party

Rock, Beat, Soul – aus den Sechziger- und Siebzigerjahren
21.00 Uhr, Lagerhalle

Tanz in den Mai

Live on Stage: Faders UP!
22.00 Uhr, Alando Palais

VORTRÄGE

Machtkampf im Erdölstaat

Die Krise in Venezuela und ihre Akteure
19.00 Uhr, Lagerhalle

VERSCHIEDENES

Die Abenteuer von Rosetta und Philae

Europas Kometenjäger als Zeichentrick-Animation – ab 7 Jahren
16.00 Uhr, Planetarium

Raus aus dem Winterquartier

Vom richtigen Umgang mit Kübelpflanzen
16.00-18.00 Uhr, Botanischer Garten

Mit den Stadtteildetektiven auf

Abenteuertour

Kinder ab 6
16.00-18.00 Uhr, GZ Lerchenstraße

Maibaum aufstellen

ab 18.00 Uhr, Wir in Atter

Zeitreise +

mit aktuellem Sternenhimmel
19.30 Uhr, Planetarium

BAD ESSEN

Atemtherapie

13.30-13.50 Uhr, Solearena

Aktiv in Form

Infoabend zu dem Thema: Gewichtsreduktion durch Bewegung
19.00 Uhr, Aktivita Gesundheitszentrum

Tanz in den Mai

19.00 Uhr, Enzianhütte

Tanz in den Mai

20.00 Uhr, Bührmanns Diele

BAD IBURG**Party unter dem Maibaum**

mit Livemusik
ab 18.00 Uhr, Hanseplatz

Tanz in den Mai

20.00 Uhr, Schweinekamp Sentrup

BAD LAER**Sa-e-itensprünge**

a cappella-Gesang
19.30 Uhr, Haus des Gastes

BAD ROTHENFELDE**Kleine Brunnenmusik**

Ensemble der Kur und Touristik GmbH
10.00-11.30 Uhr, Haus des Gastes

Klingende Teestunde

Ensemble der Kur und Touristik GmbH
15.00-16.30 Uhr, Haus des Gastes

Vorführung des Salzsiedens

16.00-18.00 Uhr, Heimatmuseum

BISENDORF**Maibaumstellen**

mit Kinderfest ab 17.00
19.00 Uhr, Kurgarten Schledehausen

BRAMSCHE-KALKRIESE**Öffentliche Führung durch die****Dauerausstellung**

14.30 Uhr, Museum Varusschlacht

GEORGS-MARIENHÜTTE**Maibaumparty – Tanz in den Mai**

mit Aufstellen des Maibaumes am
Feuerwehrhaus Georgsmarienhütte
19.00 Uhr, Feuerwehr

HAGEN**Maibaumaufstellen**

auf dem Gibbenhoff mit der Freiwilligen
Feuerwehr Hagen a.T.W. – Ortsfeuerwehr
Hagen – Förderverein für historische
Fahrzeuge und Geräte
ab 18.00 Uhr, Gibbenhoff

Tanz in den Mai

mit der Freiwilligen Feuerwehr Hagen
21.00 Uhr, Feuerwehr Niedermark

MELLE**Maibaumaufstellen**

mit dem Heimatverein Gesmold
18.00 Uhr, Femlindeplatz Gesmold

Maibaum aufstellen

18.00 Uhr, Festplatz Neuenkirchen

Maibaum aufstellen

20.00 Uhr, Kirchplatz Riemsloh

AUSBLICK**Demnächst in Osnabrück
& im Osnabrücker Land**

bis 26.5.2019

Euregio Musikfestival

Osnabrück u. a. Orte

4.5.2019

Nachtflohmarkt

Osnabrück, rund um den Ledenhof

10.-19.5.2019

Maiwoche

Osnabrück, Innenstadt

10.-12.5.2019

Venner Folkfrühling

Ostercappeln, Venner Mühleninsel

18./19.5.2019

Osnabrücker Gewerbeschau 2019

Osnabrück, Halle Gartlage

29.5.2019

Hunteburger Open Air

Hunteburg

30.5.-2.6.2019

Deutsches Musikfest 2019

Osnabrück, Marktplatz

30.5.2019

**Seifenkistenrennen
des GZ Ziegenbrink**

Osnabrück, Hauswörmannsweg

14.-29.6.2019

Morgenlandfestival Osnabrück

Osnabrück, Lagerhalle u. a. Orte

20.-23.6.2019

**Großes Ippenburger
Sommerfestival**

Bad Essen, Schloss Ippenburger

28./29.6.2019

Klassik Open Air

Osnabrück, Domvorplatz

28.-30.6.2019

Stadtjubiläum 850 Jahre Melle

Melle, Innenstadt

6.7.2019

Holi-Farbrauschfestival

GM-Hütte, Innenstadt

Alle Angaben ohne Gewähr



FOTO: MELINDA FANWER/T3RF.COM

OSNABRÜCK

Jeden Samstag

Parkrun

Registrierung: www.parkrun.com.de nötig
09.00 Uhr, Rubbenbruchsee

6.4., Samstag

Offenes Tanztraining 16+

10.00 Uhr, Theater am Domhof

11.4., Donnerstag

Offenes Tanztraining 60+

19.00 Uhr, Theater am Domhof

24.4., Mittwoch

Gesundheitssport Rudern, 90 Min.

ohne Vorkenntnisse, Info: 05474 602594
18.00 Uhr, Osnabrücker Ruderverein

Gesundheitssport Rudern, 90 Min.

mit Vorkenntnissen, Info: 05474 602594
18.00 Uhr, Osnabrücker Ruderverein

25.4., Donnerstag

Gesundheitssport Rudern, 90 Min.

ohne Vorkenntnisse, Info: 05474 602594
17.30 Uhr, Osnabrücker Ruderverein

Gesundheitssport Rudern, 90 Min.

mit Vorkenntnissen, Info: 05474 602594
19.00 Uhr, Osnabrücker Ruderverein

Offenes Tanztraining 60+

19.00 Uhr, Theater am Domhof

29.4., Montag

Gesundheitssport Rudern, 90 Min.

mit Vorkenntnissen, Info: 05474 602594
18.00 Uhr, Osnabrücker Ruderverein

30.4., Dienstag

Gesundheitssport Rudern, 90 Min.

ohne Vorkenntnisse, Info: 05474 602594
17.30 Uhr, Osnabrücker Ruderverein

Gesundheitssport Rudern, 90 Min.

mit Vorkenntnissen, Info: 05474 602594
19.00 Uhr, Osnabrücker Ruderverein

ANKUM

7.4., Sonntag

1. Etappenwanderung des Heimatvereins

08.00 Uhr, Neuer Markt

BAD ESSEN

Jeden Freitag

Fit im Wald

Bewegung in der Natur – mit Britta Rose,
Anm. Tel. 05472 8020004

08.30-09.30 Uhr, Parkplatz Sonnenwinkel

6.4., Samstag

Aqua-Fit-Mix-Workshop

10.00-12.00 Uhr, Aktivita SoleSpa

13.4., Samstag

Yoga für Helden

Männeryoga mit Christian Tebben

9.30-11.10 Uhr, Aktivita Fitness+Sport

BAD IBURG

Jeden Montag (außer 22.+29.4.)

Wanderung zu den Frühblühern

15.00 Uhr, Wanderparkplatz Zum Freden

22.4., Dienstag

Wanderung über den Dörenberg

15.00 Uhr, Treffpunkt Freibad

26.4., Freitag

Geführte Radtour nach Glandorf

über Remsede und Bad Laer

15.00 Uhr, Treffpunkt Rathaus

27.4., Samstag

Frühjahrswanderung: Holperdorper Tal

Anm. bis 6.4. in der Tourist-Info erforderl.

15.00 Uhr, Treff: Schlossmuseum Iburg

29.4., Montag

Wanderung auf den Urberg

15.00 Uhr, Wanderparkplatz Zum Freden

BAD LAER

Jeden Montag (außer 22.4.)

Geführte Wanderung

Anm. bis 12 Uhr Tel. 05424/291188

14.00 Uhr, Thieplatz

Jeden Dienstag

Geführte Radwanderung

Anmeldung unter 05424 291188

14.00 Uhr, Thieplatz

27.4., Samstag

Fahrradtagestour

nach Warendorf an der Ems entlang zu
Hofcafé Vohren, 63km, keine Steigungen

10.00-17.00 Uhr, Thieplatz

BAD ROTHENFELDE**Jeden Mittwoch****Pedalo-Touren**

Geführte Radwanderung
13.30 Uhr, Touristinformation

Auf Schusters Rappen

Geführte Wanderung
13.50-17.30 Uhr, ZOB Kiosk

Jeden Samstag**Pedalo-Touren**

Geführte Radwanderung
13.30 Uhr, Touristinformation

BERSENBRÜCK**30.4., Dienstag****Maibaum aufstellen**

Heimatverein Bersenbrück
18.00 Uhr, Heimathaus Feldmühle

BISENDORF**7.4., Sonntag****Damenwanderung**

Wandergruppe SV 28
09.00 Uhr, Grundschule Wissingen

14.4., Sonntag**Sportwandern in der Region**

09.00 Uhr, Kurgarten Schledehausen

23.4., Dienstag**Wandern für jedermann**

Winterwanderung
14.00 Uhr, Südstraße 9

28.4., Sonntag**Frühwandern: Zuschlag**

Heimat- u. Verkehrsverein Schledehausen
07.00 Uhr, Kurgarten Schledehausen

BRAMSCHE**7.4., Sonntag****Als die Römer frech geworden – Kulturhistorie trifft Erdgeschichte**

geführte Radtour, ca. 65 km
10.00 Uhr, Treffpunkt: St. Martin

Radtour: Als die Römer frech geworden

Kulturhistorie trifft Erdgeschichte
10.00 Uhr, St. Martin

14.4., Sonntag**Nachmittagswanderung**

13.00 Uhr, Parkplatz AOK

28.4., Sonntag**Wittekindsweg**

2. Etappe
08.00 Uhr, Parkplatz AOK

DISSEN**26.4., Freitag****Frauenflohmarkt**

Förderverein Regenbogenkindergarten
19.00 Uhr, Regenbogen-Kindergarten

28.4., Sonntag**Der Bärlauch blüht**

mit Irmgard Rösner
15.00 Uhr, Lernstandort Noller Schlucht

GEORGS MariENHÜTTE**6.4., Samstag****Friedenwanderung**

des Heimatvereins Kloster Oesede
09.00-12.00 Uhr, Klosterpforte

HAGEN**13.4., Samstag****Run under the sun**

Hagener Volkslauf
ab 15.30 Uhr, Sporthalle St. Martin

14.4., Sonntag**Sonntagswanderung des Heimatvereins**

08.00 Uhr, Parkplatz Gellenbeck

25.4., Donnerstag**Wanderung und Besichtigung des Wasserturms**

mit anschließendem Grillen
14.30 Uhr, Pfarrheim St. Martinus

27.4., Samstag**Heimatliche Wanderung des Heimatvereins Hagen**

14.00 Uhr, Rathaus

MELLE**6.4., Samstag****Lauf – Rödinghausen-Melle**

14.00 Uhr, Grönegaubad

7.4., Sonntag**Vormittagswanderung**

des Verschönerungs- und Verkehrsvereins Melle-Mitte, Anmeldung unter 05422 965312
09.00 Uhr, Parkplatz Weststraße

14.4., Sonntag**Vormittagswanderung**

des Verschönerungs- und Verkehrsvereins Melle-Mitte, Anmeldung unter 05422 965312
09.00 Uhr, Haus des Gastes

27.4., Samstag**Wanderung der LandFrauen Neuenkirchen**

auf dem Neuenkirchener Rundweg N3
14.30 Uhr, Zum Kühlen Grunde

OSTERCAPPELN**13.4., Samstag****Frühwanderung des Verschönerungsvereins Ostercappeln**

mit Frühstück
13.30-17.00 Uhr, Parkplatz Gartenstrasse

OSNABRÜCK

BBK-Kunstquartier

„Ereignis Druckgraphik“, bis 13.4.

DBU, ZUK

„MenschenWelt“, Ausstellung zur nachhaltigen Entwicklung „innerhalb planetarer Leitplanken“, bis Ende 2019

Erich Maria Remarque-Friedenszentrum

„Neue Beziehungen entstehen ...‘ – Flucht und Ehrenamt“, 4.4. bis 12.5.

DAUERAUSSTELLUNG:

„Unabhängigkeit – Toleranz – Humor“

galerie w

„PAINTING“, 22.3. bis 27.4.

Katholische Familienbildungsstätte

„Stille Welten“, Fotografien von Dieter J. Reinhard, bis 15.5.

Kreishaus

Kerstin Wickel: „Heimatsuchende“, bis 29.4.

Kunsthalle Osnabrück

„Inventur“ von Katharina Hohmann, bis 7.4.; **European Media Art Festival**, 24.4. bis 26.5.

Kunsthaut 57

Johanna Drechsler: „Bio-Art“, bis 7.4.

Lagerhalle

Jane Bodega: „Immer(schön)artig“, Fotos, ab 6.4.

Museumsquartier Osnabrück/

Felix-Nussbaum-Haus

„Blutsbrüder“ – Der Mythos Karl May in Dioramen, bis 2.6.; „Maria“ im grafischen Werk Albrecht Dürers, bis auf weiteres, **Sammlung im Dialog 2.0 – Stille Post(s)** zum Jubiläum, bis 31.5.

DAUERAUSSTELLUNG:

Felix Nussbaum – Der Maler

Museumsquartier Osnabrück/

Kulturgeschichtliches Museum

„Existenz“, Ausstellung von Brigitte Waldach, bis 10.11.

DAUERAUSSTELLUNGEN:

- Sammlung Gustav Stüve
- Dürer-Sammlung
- Sammlung Schleddehaus (Alexandrinische Münzen)

Museumsquartier Osnabrück/

Villa Schlikker

DAUERAUSSTELLUNG:

„Haus der Erinnerung – Alltagskultur des 20. Jahrhunderts“, Kunsthandwerk und Design

Museum am Schölerberg für Natur und Umwelt

„Ozeanversauerung – Das andere Kohlendioxid-Problem“, bis 28.4.

DAUERAUSSTELLUNG: Unter.Welten



„Wild Grammar“ – Arbeiten von Erik Büniger, Ginta Vasermane, Ale Bachlechner, Felix Zilles-Perels u. a. im Rahmen des **European Media Art Festivals**, Kunsthalle Osnabrück

Museum Industriekultur

„Für wen tun wir das denn alles?“ –
Leben und Arbeiten in den 60er Jahren,
14.4. bis 6.10.

DAUERAUSSTELLUNG:

Magie des Steinkohlenwaldes

Rathaus

„Willkommen in Osnabrück, Eure
Majestät!“, bis auf weiteres

Skulptur-Galerie

Heiko Börner, „Zeitschnitt“, Skulpturen
und Graphik, bis 4.5.

St. Marien

„Sehr, welch ein Mensch“, Skulpturen
von Roman Sledz, bis 22.4.

UMGEBUNG**BAD ESSEN****Schafstall**

„Langsam anwachsende Gespräche“,
Skulpturen, Malerei, Künstlerbücher
von Hiltrud Schäfer und Wilfried Bohne,
bis 28.4.

BAD IBURG**Hofapotheke, Residenzflügel der Iburg**

„Alte Apotheke – Neue Kunst“, Hiltrud
Schäfer: „Spiel-Felder“, bis 1.7.

Uhrenmuseum**DAUERAUSSTELLUNG:**

Geschichte der Uhr

BERSENBRÜCK**Museum im Kloster**

„Hecker nonstop – Im Wandel der
Jahreszeiten“, bis 14.4.

BRAMSCHER**Tuchmacher-Museum**

„Schule im Museum“, Grundschule
Ueffeln präsentiert Arbeiten ihrer
Projektwoche rund um die Tuchmacher
und das Bramscher Rot, bis 3.4.; „Im
Angesicht der Zeit“: Andrea Milde –
Bildwirkerei, 6.4 bis 12.5.

Varusschlacht Museum und Park**Kalkriese**

„Roms Legionen“, bis 3.11.

Bahnhof

„Z.A.T. – ZUHAUSE.AT HOME.THUIS“,
bis 30.5.

DISSEN**KuK/SOL**

„Gedankensplitter“, bis 14.4.

GEORGSMARIENHÜTTE**Villa Stahmer**

Regine Wolff: „Interlunium“, bis 14.4.



„Gedankensplitter – neun aktuelle künstlerische
Positionen“ mit Arbeiten von Hirmiz Akman bis
Jasper Tiemeyer, Kunst und Kulturverein| Südliches
Osnabrücker Land, Dissen

MELLE**Automuseum****DAUERAUSSTELLUNG:**

„Geschichte auf Rädern“

Kunstverein

Bernd Rüssel: „Bin ich so schön?
Gefundene und erfundene Portraits“,
bis 31.3.

METTINGEN**Draiflessen Collection**

„Rembrandt: Fremd und vertraut“,
bis 4.8.

OSTERCAPPELN**Alte Mädchenschule**

„Keramik & Aquarelle“, Elisabeth Tütting
und Gerhard F. Philipp, bis 21.4.; Susanne
Holz, Fotos: „Formen und Farben von
Wasser“, 26.4. bis 2.6.

WALLENHORST**Ruller Haus**

„Come together“, Werke aus dem Kunst-
Container der Heilpädagogischen Hilfe
Osnabrück, bis 30.6.



FOTO: SVEN JAAX

Dörte Hansen

● Die Wolken hängen schwer über der Geest, als Ingwer Feddersen, 47, in sein Heimatdorf zurückkehrt. Er hat hier noch etwas gutzumachen. Bei Großmutter Ella und Großvater Sönke, der im alten Dorfkrug stur die Stellung hält. Die Kneipe hat ihre besten Zeiten hinter sich, genau wie das ganze Dorf. Wann hat dieser Niedergang begonnen? In den 1970er Jahren, als Ingwer zum Studium nach Kiel ging und den Alten mit dem Gasthof sitzen ließ? „Mittagsstunde“ beschreibt mit großer Wärme das Verschwinden einer bäuerlichen Welt. Dörte Hansen, geboren in Husum, arbeitete als NDR-Redakteurin und Autorin für Hörfunk und Print. Ihr Debüt, „Altes Land“ wurde 2015 zum „Lieblingsbuch des unabhängigen Buchhandels“ gekürt und avancierte zum Jahresbestseller 2015 der SPIEGEL-Bestsellerliste. Eine Lesung der Buchhandlung zur Heide im Rahmen der Reihe „Littera“.

1.4.2019, BlueNote des Cinema-Arthouse

Sebastian Pufpaff

● Bekannt ist er als Gast der „heute show“ und einiger anderer Kabarett- und Comedy-formate im Fernsehen. Doch der Mann mit dem schicksalhaften Namen geht auch auf Tour und haut dann sein aktuelles Programm, „Wir nach“ raus. „Wissen Sie was“, schreibt er in weiser Voraussicht auf einen ziemlich schrägen Abend, „die Welt geht



FOTO: MANUEL BERNINGER

unter und wir fahren mit Vollgas darauf zu, ja, das stimmt. (...) Also, packen Sie die Sonnencreme ein, nehmen Sie ihre besten Vorurteile mit und lassen Sie uns auf eine Reise gehen. Wohin? In die Mitte des Humors, denn da entspringt der Sinn des Lebens: Lachen! Ich verspreche Ihnen anzukommen, denn dafür stehe ich mit meinem Namen. Ihr Pufpaff.“

6.4.2019, OsnabrückHalle
www.osnabrueckhalle.de



Matthäuspassion

● Der Kammerchor St. Johann bietet in der Vorosterzeit ein besonderes Konzert mit der Aufführung der „Matthäuspassion“ von

Johann Sebastian Bach. Der Bericht vom Leiden und Sterben Jesu Christi nach dem Matthäus Evangelium bildet das Rückgrat des Oratoriums. Mit über 150 Minuten Ausführungsdauer und seiner großen Besetzung stellt es einen Höhepunkt protestantischer Kirchenmusik dar. Kirchenmusikdirektor Christian Joppich leitet das Konzert mit dem Barockorchester L'Arco (Konzertmeister: Christoph Heidemann) sowie mit den renommierten Solisten Hanna Zum-sande (Sopran), Barbara Erni (Alt), Stefan Sbonnik (Tenor), Raimonds Spogis (Bass) und Konstantin Heintel (Christusworte) sowie einem Projektkinderchor aus Osnabrück.

6.4.2019, St. Johann, Osnabrück



FOTO: AUTOMOBILPRODUKTION BEI KARMMANN OSNABRÜCK

„Für wen tun wir das denn alles?“

● In diesem Jahr feiert das Museum Industriekultur sein 25-jähriges Bestehen mit der Sonderausstellung „Für wen tun wir das denn alles?“ – Leben und Arbeiten in den 60er Jahren. Ob Stahlwerk, Karmann oder Hammersen: Die großen Industriebetriebe Osnabrücks bestimmten seinerzeit maßgeblich das Bild der Stadt und das Leben vieler Bürger. Bis zur Rezession gegen Ende der 60er Jahre herrschte weitgehend Vollbeschäftigung und stetig steigende Ein-

kommen sorgten dafür, dass bald die Rede von der Konsumgesellschaft war. Auch die Automatisierung fand langsam Eingang in die hiesige Arbeitswelt. Für die Gewerkschaften tat sich ein neues Aktionsfeld auf. Arbeit war wichtig – aber längst nicht alles. Neben vielen aussagekräftigen Exponaten dieser Zeit sind Interviews mit Zeitzeugen zu hören und zu sehen, deren persönliche Erinnerungen und Erinnerungsstücke einen besonderen Platz in der Ausstellung einnehmen werden.

14.4.-6.10.2019, Museum Industriekultur, Osnabrück
www.industriekultur-museumos.de



FOTO: ROLAND PAECH

Saisonstart der Stadtspieler Osnabrück

● Wer die Osnabrücker Altstadt mit ihren vielen historischen Ereignissen neu erleben will, ist bei den Stadtspielern in guten Händen. Drei szenische Stadtführungen stehen zur Wahl: freitags „Westfälischer Friede“, samstags „Historisches Spektakulum mit Musik“ oder sonntags „Große historische Stadtführung“. Anschließend kann man z. B. diese Fragen beantworten: Was hat Karl der Große mit dem Löwenpudel gemein? Warum war der Handschlag beim Westfälischen Frieden so wichtig? Warum waren die Bürger zum Wachdienst an der Stadtmauer verpflichtet? Oder wie überstand Stadtkämmerer Abeken sein „blaues Wunder“? Vom 26.4.-6.10.2019 werden insgesamt zwölf Aufführungen angeboten. Treffpunkt: Rathausstreppe. Eine Anmeldung ist nicht erforderlich.

ab 26.4.2019, Rathausstreppe, Osnabrück
www.stadtspieler-os.de

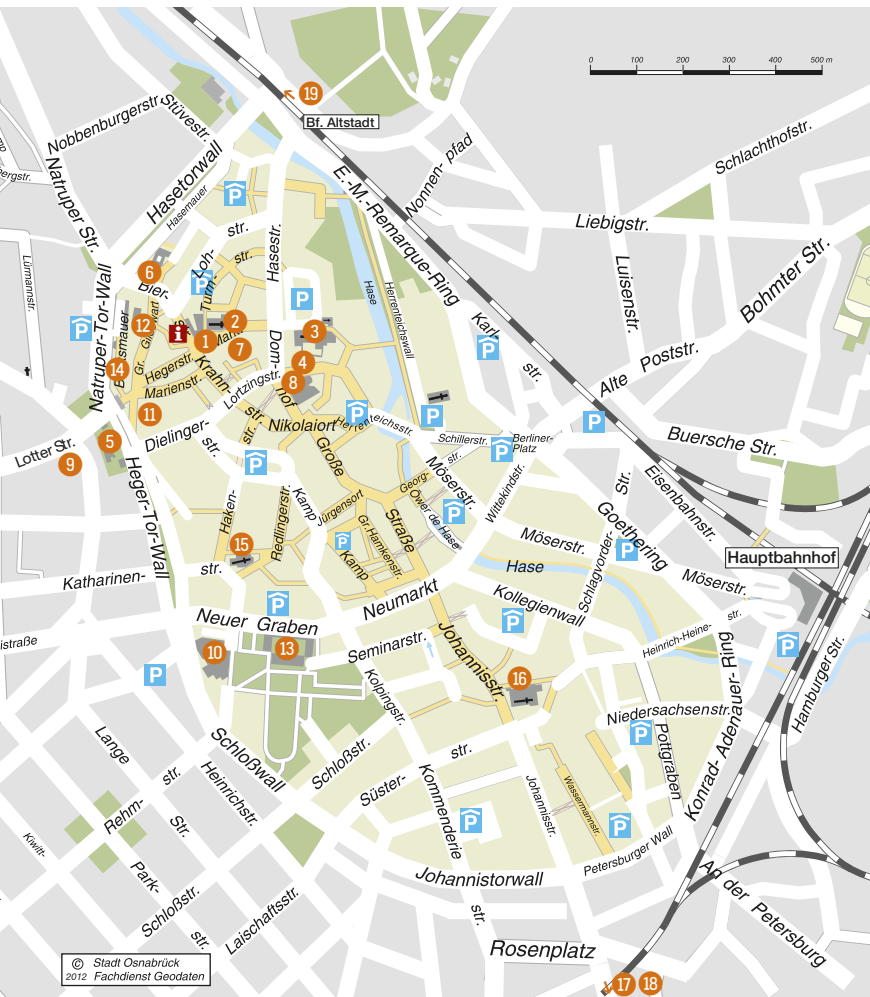

i Tourist Information
 Bierstraße 22-23, Tel. 0541 323-2202
 Mo.-Fr. 9.30–18.00 Uhr
 Sa. 10.00–16.00 Uhr

Fußgängerzonen

Parkhaus

Cityparkplatz

1 Rathaus

2 St. Marien

3 Dom

4 Diözesanmuseum

5 Felix-Nussbaum-Haus /
 Kulturgeschichtliches Museum

6 Kunsthalle Osnabrück

7 Erich Maria Remarque-Friedenszentrum

8 Theater am Domhof

9 emma-theater

10 OsnabrückHalle

11 Lagerhalle

12 Haus der Jugend

13 Schloß (Universität)

14 Bucksturm

15 St. Katharinen

16 St. Johann

17 Zoo

18 Museum am Schölerberg –
 Natur und Umwelt / Planetarium

19 Museum Industriekultur

**OSNABRÜCK**

Angabe: Zimmerpreise

Steigenberger Hotel Remarque ******Natruper-Tor-Wall 1, Tel. 0541 6096-0, Fax 6096-600****www.osnabrueck.steigenberger.de, E-Mail: osnabrueck@steigenberger.de**

312 Betten/156 Zimmer & Suiten mit Bad/Dusche/WC, 2 Restaurants, 10 Konferenzräume, Ballsaal, öffentliche Tiefgarage gegen Gebühr

■ ▼ Frühstück: ab € 19,00 p.P. EZ ab € 89,00 DZ ab € 119,00

Hotel Westerkamp**Bremer Straße 120, Tel. 0541 97770, Fax 707621, www.westerkamp.de, E-Mail: info@westerkamp.de**

94 Betten/47 Zimmer mit Bad/Dusche/WC, Restaurant, Konferenzraum, Saal, Garagen, Parkplätze

■ ▼ Frühstück: € 12,00 p.P. EZ ab € 75,00 DZ ab € 95,00

Romantik Hotel Walhalla ******Bierstraße 24, Tel. 0541 3491-0, Fax 3491-144, www.hotel-walhalla.de, E-Mail: info@hotel-walhalla.de**

120 Betten/69 Zimmer mit Bad/Dusche/WC, Restaurant, Lounge Bar, Konferenzraum, Saal, Garagen

■ ▼ Frühstück: inklusive EZ ab € 92,00 DZ ab € 124,00

Hotel Kohlbrecher ******Wersener Landstr. 2, Tel. 0541 125293, www.hotel-kohlbrecher.de, E-Mail: info@hotel-kohlbrecher.de**

24 Zimmer mit Bad/Dusche/WC, Restaurant, SPA-Bereich, Tagungsräume, kostenloses WLAN, kostenlose Parkplätze

■ ▼ Frühstück: inklusive EZ ab € 85,00 DZ ab € 115,00

arcona LIVING OSNABRÜCK**Neuer Graben 39, Tel. 0541 56954-0, Fax 56954-100****www.osnabrueck.arcona.de, E-Mail: info@osnabrueck.arcona.de**

108 Zimmer und Studios mit Bad/Dusche/WC, 1 Restaurant, 1 LIVINGroom und Bar, ausgelegt für Langzeitaufenthalte, öffentliche Tiefgarage

Frühstück: € 15,00 p.P. EZ ab € 59,00 DZ ab € 69,00

Hotel Landhaus Osterhaus**Bramstraße 109a, Tel. 0541 96212-31, Fax 65820, www.osterhaus.de**

27 Betten/14 Zimmer mit Dusche/WC, Saal, Konferenzraum, Garagen, Parkplätze

■ ▼ Frühstücksbüfett: inklusive EZ € 89,00 DZ € 115,00

Hotel am Nikolaiort**Nikolai-Centrum, Kamp 1, Tel. 0541 33130-0, Fax 33130-88, www.Hotel-Nikolaiort.de**

52 Betten/31 Zimmer mit Bad/Dusche/WC, öffentliche Tiefgarage

■ ▼ Frühstück: inklusive EZ ab € 70,00 DZ ab € 95,00

Hotel Westermann *****Koksche Straße 1, Tel. 0541 98114-0, Fax 98114-66****www.westermann-hotel.de, E-Mail: info@westermann-hotel.de**

98 Betten/52 Zimmer mit Bad/Dusche/WC, Restaurant, Parkplätze, Garagen

▼ Frühstücksbüfett: inklusive EZ ab € 69,00 DZ ab € 89,00

Parkhotel & Gastronomie Osnabrück GmbH**Am Heger Holz, Tel. 0541 94140, Fax 9414-200, www.parkhotel-osnabrueck.de**

70 Betten/37 Zimmer mit Bad/Dusche/WC, Restaurants, Konferenzräume, Saal, Hallenbad, Garagen

■ ▼ Frühstück: exklusiv EZ ab € 59,00 DZ ab € 69,00

Konfortzimmer -
ausgestattet mit Bad,
Dusche, WC, Kabel-TV
Telefon, Minibar
Parkplätze und Garagen
am Haus
Restaurant mit boden-
ständiger und feiner Küche
Altdeutsche Bierstube
Gesellschaftsräume
Party-Service

Seit 1872



Das Haus mit
Tradition
am Rande der
historischen Altstadt

Im Ausschank:

König Pilsener

LOTTER STR. 27 -30 • 49078 OSNABRÜCK • TEL. 05 41 / 409 12-0
www.hotel-klute.de

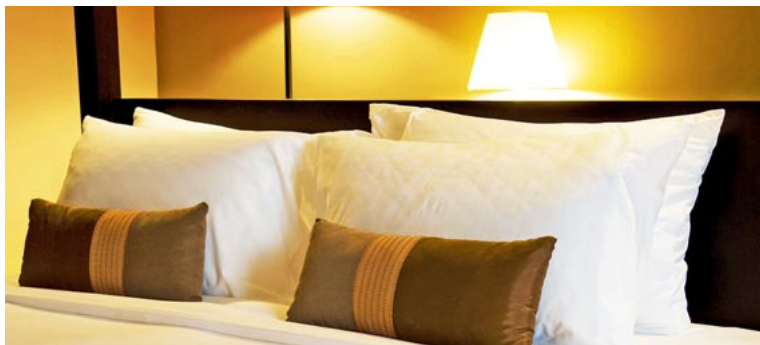

Select Hotel Osnabrück

Blumenhaller Weg 152, Tel. 0541 40490, Fax 4049122

www.select-hotels.com, E-Mail: empfang-osnabrueck@select-hotels.com

192 Betten/96 Zimmer mit Bad/Dusche/WC, Restaurant, Konferenzräume, Parkplätze, Kegelbahn, W-Lan, gratis Kaffee, Tee und Wasser in der Lobby

■ ▼ Frühstück: inklusive EZ ab € 79,00 DZ ab € 99,00

Hotel Bürgerbräu

Blumenhaller Weg 41, Tel. 0541 404350, Fax 4043530

www.hotel-buergerbraeu.de, E-Mail: info@hotel-buergerbraeu.de

74 Betten/38 Zimmer mit Bad/Dusche/WC, Restaurant, Konferenzraum, Garagen, Parkplätze

■ ▼ Frühstück: inklusive EZ ab € 49,50 DZ ab € 67,00

Hotel Welp

Natruper Straße 227, Tel. 0541 91307-0, Fax 91307-34

www.hotel-welp.de, E-Mail: rezeption@hotel-welp.de

35 Betten/23 Zimmer mit Bad/Dusche/WC, Restaurant, Parkplätze, Garagen

■ ▼ Frühstück: inklusive EZ ab € 62,00 DZ ab € 84,00

Hotel-Restaurant Klute **S

Lotter Straße 30, Tel. 0541 40912-0, Fax 0541 40912-48, www.Hotel-Klute.de

33 Betten/20 Zimmer mit Bad/Dusche/WC, Restaurant, Konferenzraum, Garagen, Parkplätze

■ ▼ Frühstück: inklusive EZ ab € 59,00 DZ ab € 81,00

Intourhotel

Maschstraße 10, Tel. 0541 96386-0, Fax 434239, www.intourhotel.de, E-Mail: welcome@intourhotel.de

32 Betten/22 Zimmer mit Bad/Dusche/WC, Parkplätze, Garagen

■ ▼ Frühstück: inklusive EZ ab € 62,00 DZ ab € 92,00

Dom-Hotel **S

Kl. Domsfreiheit 5, Tel. 0541 35835-0, Fax 35835-35

www.dom-hotel-osnabrueck.de, E-Mail: info@dom-hotel-osnabrueck.de

59 Betten/35 Zimmer mit Bad/Dusche/WC, Restaurant, Konferenzraum, Parkplätze, Tiefgarage

■ ▼ Frühstück: inklusive EZ ab € 59,00 DZ ab € 87,00

Hotel Waldesruh *S

OS-Harderberg, Tel. 0541 54323, Fax 54376

www.hotel-waldesruh-gmhuette.de, E-Mail: info@hotel-waldesruh-gmhuette.de

42 Betten/28 Zimmer mit Bad/Dusche/WC, Restaurant, Konferenzraum, Garagen, Parkplätze

■ ▼ Frühstück: inklusive EZ ab € 39,00 DZ ab € 60,00

Am Westrand der Stadt, nur
5 Minuten ab BAB-1 Abf, OS-HAFEN

Natruper Strasse 227
49090 Osnabrück

Telefon: 05 41 / 9 13 07- 0
Telefax: 05 41 / 9 13 07- 34



ADRESSEN Hotels empfehlen sich

BAD IBURG

Hotel „Landidyll Gasthof Zum Freden“ ****

Zum Freden 41, Tel. 05403 4050, Fax 1706, www.hotel-freden.de, E-Mail: info@hotel-freden.de

68 Betten/39 Zimmer mit Dusche/WC, Restaurant, Saal, Konferenzraum, Garagen, Parkplätze, kostenloses WLAN

■ ▼ Vitalfrühstück: inklusive EZ ab € 68,00 DZ ab € 95,00

BAD LAER

Ferienhotel Becker ***S Erholung, Gesundheit, Wellness und mehr...

Thieplatz 13, Tel. 05424 2211-0, Fax 05424/9195, www.hotel-becker.de, E-Mail: hotel-becker@t-online.de

52 Betten/34 Zimmer, Große Badelandschaft, 15.000 qm Parkanlagen, Kosmetik, med. Badeabtlg.

■ ▼ Frühstück: inklusive EZ € 44,00-54,00 DZ € 88,00-110,00

Hotel „Haus Große Kettler“ ****S

Bahnhofstraße 11 (Am Kurpark), Tel. 05424 8070, Fax 05424 80777

www.haus-grosse-kettler.de, E-Mail: hotel@haus-grosse-kettler.de

54 Betten/31 Zimmer, Restaurant, Gesellschaftsräume, Hotelbar, Parkplätze. In der ersten Etage Schwimmbad, Sauna und Sonnenterrasse

■ ▼ Frühstück: inklusive EZ ab € 49,00 DZ ab € 80,00

BAD ROTHENFELDE

Hotel Villa Luise

Parkstraße 10, Tel. 05424 222-0, Fax 222222

www.hotel-villa-luise.de, E-Mail: info@hotel-villa-luise.de

46 Betten, davon 12EZ, 13DZ und 4Suiten mit Servicepaket incl. Frühstücks-Buffer. WLAN-Zugang,

bei allen Zimmern Parkplatznutzung enthalten, Tagungsräume bis 25 Personen

■ ▼ Frühstück: inklusive Suiten ab € 130,00 EZ ab € 64,00 DZ ab € 98,00

BELM

Hotel Kortlüke ***

Belm-Vehrte, Venner Straße 5, Tel. 05406 83500, Fax 05406 835029

www.hotel-kortlueke.de, E-Mail: info@hotel-kortlueke.de

40 Betten/20 Zimmer mit Dusche/WC, Restaurant, Saal, Konferenzraum, Parkplätze

■ ▼ Frühstück: inklusive EZ ab € 51,50 DZ ab € 74,00

BOHMTE

Hotel Landgasthaus Gieseke-Asshorn

Bremerstraße 55, Tel. 05471 95800, www.gieseke-asshorn.de, E-Mail: info@hotel-asshorn.de

1 Apartment mit 2 Zimmer/4 Betten, 2 EZ, 8 DZ, alle Zimmer mit DU/WC, kostenloses W-Lan in allen Räumen, Saal, Konferenzraum, Parkplatz

■ ▼ Frühstück: inklusive EZ ab € 45,00 DZ ab € 75,00

WALLENHORST

Hotel Lingemann

Vehrter Landstr. 21, Tel. 05407 6126, Fax 7913, www.hotel-lingemann.de, E-Mail: info@hotel-lingemann.de

130 Betten/57 Zimmer + 3 Apartments (ein behindertengerechtes Appartement), + 1 Suite mit Bad/Dusche/WC, Restaurant, Saal, Parkplätze

■ ▼ Frühstück: € 7,50 p.P. EZ € 52,00 DZ 70,00

*** = nach bundeseinheitlichen Kriterien des DEHOGA in fünf Kategorien:

***** Luxus; **** First Class; *** Komfort; ** Standard; * Tourist

S Superior, dieser Betrieb erreicht deutlich mehr Wertungspunkte als für seine Kategorie erforderlich.

■ = Mitglied im DEHOGA Niedersachsen ▼ = Mitglied im Verkehrsverein Stadt und Land Osnabrück e.V.

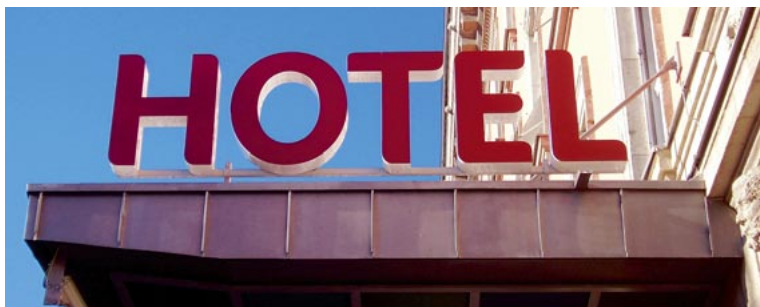

**OSNABRÜCK****TOURIST INFORMATION
OSNABRÜCK | OSNABRÜCKER LAND**

Bierstraße 22-23, 49074 Osnabrück

Tel. 0541 323-2202, Fax 0541 323-4342

www.osnabrueck.de, E-Mail: tourist-information@osnabrueck.de

Öffnungszeiten ganzjährig: Mo.-Fr. 9.30–18.00 Uhr, Sa. 10.00–16.00 Uhr

**OSNABRÜCKER LAND****TOURIST-INFORMATION SAMTGEMEINDE BERSENBRÜCK**

Hauptstraße 27, 49577 Ankum

Tel. 05462 747417, Fax: 05462 747420

www.ankum.de, E-Mail: info@ankum.de

Öffnungszeiten Hauptsaison (April bis September): Mo.-Do. 9.00–12.00 Uhr

und 14.30–17.00 Uhr, Fr. 9.00–12.00 Uhr, Sa. 10.00–12.00 Uhr

Öffnungszeiten Nebensaison (Oktober bis März): Mo.-Fr. 9.00–12.00 Uhr

**Ankum**

TOURIST-INFORMATION BAD ESSEN VarusRegion

Lindenstraße 25, 49152 Bad Essen

Tel. 05472 94920, Fax 05472 949285

www.badessen.info, E-Mail: touristik@badessen.de

Bad Essen-Journal, Buchung von Übernachtungen u. Pauschalangeboten,

Gruppenangebote, Kartenvorverkauf, Veranstaltungen

Öffnungszeiten ganzjährig: Mo.-Fr. 9.00–17.00 Uhr, Sa.+So. 14.00–17.00 Uhr



TOURIST-INFORMATION BAD IBURG

Am Gografenhof 3 (Stadthaus), 49186 Bad Iburg

Tel. 05403 404-66, Fax 05403 404-86

www.badiburg.de, E-Mail: tourist-info@badiburg.de

Öffnungszeiten: Mo., Di., Do. 9.00-17.00 Uhr,

Mi. und Fr. 9.00–13.00 Uhr, und das erste Wochenende im

Dezember Sa. und So. 10.00–13.00 Uhr



BAD IBURG

BAD LAER TOURISTIK GMBH

Glandorfer Str. 5, 49196 Bad Laer

Tel. 05424 291188, Fax 05424 2911-19

www.bad-laer.de, E-Mail: touristinfo@bad-laer.de

Öffnungszeiten ganzjährig: Mo.-Fr. 9.00–17.00 Uhr,

Sa. 10.00–13.00 Uhr



KUR- UND TOURISTIK BAD ROTHENFELDE GMBH

Am Kurpark 12 (Haus des Gastes), 49214 Bad Rothenfelde

Tel. 05424 2218-0, Fax 05424 2218-129

www.bad-rothenfelde.de, E-Mail: touristinfo@bad-rothenfelde.de

Öffnungszeiten ganzjährig: Mo.-Fr. 9.00–12.00 und 13.30–17.00 Uhr,

Sa. 9.30–12.30 Uhr



Bad Rothenfelde
Heilbad im Osnabrücker Land

GEMEINDE BELM VarusRegion

Marktring 13, 49191 Belm

Tel. 05406 505-0, Fax 05406 505-39

www.belm.de, E-Mail: info@belm.de

Öffnungszeiten Bürgerbüro: Mo., Di., Do. 8.00–16.00 Uhr,

Mi. 8.00–18.00 Uhr, Fr. 8.00–12.30 Uhr

Öffnungszeiten Rathaus: Mo.-Fr. 8.00–12.00 Uhr, Mi. 15.30–18.00 Uhr



TOURIST-INFORMATION SAMTGEMEINDE BERSENBRÜCK

Markt 4-6, 49593 Bersenbrück

Tel. 05439 962-470, Fax 05439 962-477

www.bersenbrueck-tourismus.de

E-Mail: tourismus@bersenbrueck.de

Öffnungszeiten Hauptsaison (April bis September):

Mo.-Do. 9.00–12.30 und 14.00–17.00 Uhr, Fr. 9.00–12.30 Uhr, Sa. 10.00–12.00 Uhr

Öffnungszeiten Nebensaison (Oktober bis März): Mo.-Fr. 9.00–12.00 Uhr



GEMEINDE BIPPEN**Hauptstraße 4, 49626 Bippen****Tel. 05435 840, Fax 05435 2671**

www.fuerstenau.de, E-Mail: bippen@fuerstenau.de

Öffnungszeiten ganzjährig: Di., Mi. und Fr. 8.00–12.00 Uhr, Do. 14.30–17.30 Uhr
und nach Vereinbarung**BIPPEN****TOURIST-INFORMATION****Rathaus, Kirchplatz 1, 49143 Bissendorf****Tel. 05402 404-0, Fax 05402 404-133**

www.bissendorf.de, E-Mail: info@bissendorf.de

Öffnungszeiten Rathaus Bissendorf: Mo.-Fr. 9.00–12.00 Uhr und Mo. 15.00–18.30 Uhr

Öffnungszeiten Bürgerbüro Schledehausen: Mo., Mi., Fr, Sa. 9.00–12.00 Uhr und
Mo. 15.00–18.30 Uhr**Gemeinde Bohmte VarusRegion****Bremer Straße 4, 49163 Bohmte****Tel. 05471 808-0, Fax 05471 808-99**

www.bohmte.de, E-Mail: rathaus@bohmte.de

Öffnungszeiten: Mo.-Fr. 8.00–12.00 Uhr und Mo. u. Di. 14.00–16.30 Uhr

Do. 15.00–18.30 Uhr, Sa. 9.30–11.30 Uhr

**TOURIST-INFO****IM TUCHMACHER MUSEUM VarusRegion****Mühlenort 6, 49565 Bramsche****Tel. 05461 945-110**

Öffnungszeiten: Di.-So. 10.00–17.00 Uhr

STADTMARKETING BRAMSCHER GMBH**Maschstraße 9, 49565 Bramsche****Tel. 05461 9355-0, Fax 05461 9355-11**

www.bramsche.de, E-Mail: stadtmarketing@bramsche.de

Öffnungszeiten: Mo.-Fr. 9.00–12.00 und Mo.-Do. 14.00–16.00 Uhr

**STADT DISSEN aTW****Große Straße 33, 49201 Dissen****Tel. 05421 303-0, Fax 05421 303-333**

www.dissen.de, E-Mail: stadt@dissen.de

Öffnungszeiten Rathaus, Große Straße 33: Mo., Di., Do., Fr. 8.30–12.30 Uhr,

Mo., Di. 14.00–16.00 Uhr, Mi. geschlossen, Do. 14.00–18.00 Uhr

Öffnungszeiten Bürgerbüro/Standesamt, Stievenstraße 1: Mo., Di., Do., Fr. 8.30–12.30 Uhr,

Mo., Di. 14.00–16.00 Uhr, Mi. geschlossen, Do. 14.00–18.00 Uhr, 1. und 3. Sa. im Monat

10.00–12.00 Uhr

**Samtgemeinde Fürstenau – Touristinformationsbüro****Schloßplatz 1, 49584 Fürstenau****Tel. 05901 9320-19, Fax 05901 9320-819**

www.fuerstenau.de, E-Mail: tib@fuerstenau.de

Öffnungszeiten: Mo.-Di. 8.00–13.00 und 14.00–16.00 Uhr, Mi. 8.30–13.00 Uhr, Do. 8.30–13.00

und 14.00–18.00 Uhr, Fr. 8.30–12.00 Uhr

Samtgemeinde Fürstenau
BERGE | FÜRSTENAU | BIPPEN

STADT GEORGSMARIENHÜTTE – KULTURABTEILUNG

Oeseder Straße 85, 49124 Georgsmarienhütte

Tel. 05401 850-250, Fax 05401 850-448

www.georgsmarienhuette.de, E-Mail: info@georgsmarienhuette.de

Öffnungszeiten Rathaus: Mo.–Fr. 8.30–12.00 Uhr, Mo.–Mi. 14.00–16.30 Uhr,

Do. 14.00–17.30 Uhr



GEMEINDE HAGEN a.T.W

Schulstraße 7, 49170 Hagen a.T.W

Tel. 05401 977-0, Fax 05401 977-60

www.hagen-atw.de, E-Mail: info@hagen-atw.de

Öffnungszeiten: Mo. und Di. 8.00–12.30 Uhr und 14.00–16.00 Uhr,

Mi. und Fr. 8.00–12.30 Uhr, Do. 8.00–12.30 Uhr und 14.00–18.00 Uhr



GEMEINDE HASBERGEN

Martin-Luther-Straße 12, 49205 Hasbergen

Tel. 05405 502-0, Fax 05405 502-66

www.hasbergen.de, E-Mail: info@gemeinde-hasbergen.de

Öffnungszeiten Rathaus: Mo.–Fr. 8.30–12.00 Uhr und Di. 14.00–16.00 Uhr und Do. 14.00–18.00

Uhr, Bürgerbüro: Mo.–Fr. 8.00–12.00 Uhr und Di. 14.00–16.00 Uhr und Do. 14.00–19.00 Uhr



GEMEINDE HILTER a.T.W.

Osnabrücker Straße 1, 49176 Hilter a.T.W.

Tel. 05424 2318-0, Fax 05424 2318-33

www.hilter.de, E-Mail: info@hilteratw.de

Öffnungszeiten von Rathaus/Bürgerservice: Mo. 8.00–12.00 Uhr und 14.00–16.30 Uhr,

Di. und Mi. 8.00–12.00 Uhr, Do. 8.00–12.00 Uhr und 14.00–18.00 Uhr, Fr. 8.00–12.00 Uhr



STADT MELLE TOURIST-INFORMATION

Markt 22, 49324 Melle

Tel. 05422 965-311/312, Fax 05422 965 320

www.melle.info, E-Mail: tourist@stadt-melle.de

Öffnungszeiten ganzjährig: Mo.-Fr. 8.00–12.30 Uhr und Mo.-Mi. 14.00–16.00 Uhr,

Do. 14.00–18.00 Uhr



GEMEINDE OSTERCAPPELN VarusRegion

Ostercappeln, Schwagstorf, Venne

Gildebredde 1, 49179 Ostercappeln

Tel. 05473 9202-0/-23, Fax 05473 9202-49

www.ostercappeln.de, E-Mail: info@ostercappeln.de

Öffnungszeiten Rathaus Ostercappeln: Mo.-Fr. 8.30–12.00 Uhr

und Do. 14.00–18.00 Uhr, 1. Sa. im Monat: 10.00–12.00 Uhr



GEMEINDE WALLENHORST VarusRegion

Rathausallee 1, 49134 Wallenhorst

Tel. 05407 888-0, Fax 05407 888-999

www.wallenhorst.de, E-Mail: posteingang@wallenhorst.de

Öffnungszeiten ganzjährig: Mo., Mi., Fr. 8.00–16.00 Uhr, Di. und Do. 8.00–17.30 Uhr



ADAC

Kurt-Schumacher-Damm 16, Tel. 0541 335290

ADFC

Gr. Gildewart 14, Tel. 0541 24218

ATLAS-FORUM

MediPark Haus A, Parkstraße 40, www.altas-forum.de

INFORMATION IM RATHAUS

Tel. 0541 323-2152, Fax 2020622

Mo.-Fr. 10.00–17.00, Sa. 9.00–16.00, So. 10.00–16.00 Uhr

FAHRPLAN-AUSKÜNFTE

Für alle DB-Züge:

Tel. 01806 996633 (kostenpflichtig)

Tel. 0800 1507090 (Festnetz kostenlos)

Nord-West-Bahn: Tel. 01805 600161

Stadt- und Regionalbusse: Tel. 2002 2211

BÄDER & SAUNEN

Nettebad: Im Haseesch 6, Tel. 2002-2270

Sportbad: Mo.-Sa. 6.30–22.00 Uhr, So. 7.00–22.00 Uhr

Freizeitbad: Mo.-So. 9.00–22.00 Uhr

Sauna: Mo., Di., Mi., Do. + So. 9.00–22.00 Uhr,

Fr. + Sa. 9.00–23.00 Uhr

Aktuelle Veranstaltungshinweise erhalten Sie unter www.nettebad.de

Schinkelbad: Im Wegrott 37, www.schinkelbad.de

Nähere Angaben zu den Öffnungszeiten und Preisen

erhalten Sie unter 0541 2002-2280

Moskau-Bad: Limberger Str. 47, www.moskaubad.de

Nähere Angaben zu den Öffnungszeiten und Preisen

erhalten Sie unter 0541 2002-2290

GEORGSMARIENHÜTTE

Panoramabad & Sauna: Carl-Stahmer-Weg 37

Infos unter Tel. 05401 8292-90 oder

www.pb-gmhuette.de

BIBLIOTHEKEN

Stadtbibliothek am Markt

und Kinder- und Jugendbibliothek

Markt 1, Tel. 0541 323-2007 oder 0541 323-2299

Mo.-Fr. 10.00–18.00 Uhr, Sa. 10.00–15.00 Uhr

Bücherbus, Tel. 0541 323-2007 u. 0152 53232275

Universitätsbibliothek

Alte Münze 16/Kamp, Tel. 0541 9694488,

Fax 0541 9694482, E-Mail: info@ub.uni-osnabrueck.de

Mo.-Fr. 9.00–22.00 Uhr, Sa. 11.00–18.00 Uhr

Osnabrück-Kirchenbibliothek

KÖB St. Antonius, Antoniusweg, Tel. 0541 389651

So. 9.30–12.00 Uhr, Di. 9.30–10.00 u. 16.00–17.00 Uhr,

Do. 9.30–10.00 Uhr

GEORGSMARIENHÜTTE

Stadtbibliothek **Georgsmarienhütte,** Hauptstelle,-

Schoonebeekstr. 8, Tel. 05401 41427

Mo., Di., Do., Fr. 10.00–12.00 Uhr und 14.00–18.00 Uhr,

Mi. 14.00–18.00 Uhr, Sa. 10.00–13.00 Uhr

Nebenstelle **Alt-Georgsmarienhütte,** Hindenburgstr. 12

Di., Do. 15.30–17.30 Uhr, So. 10.00–11.30 Uhr

Nebenstelle **Alt-Georgsmarienhütte,** Kirchstr. 1

Di. 9.30–11.00 Uhr u. 16.30–17.30 Uhr, Do. 15.30–17.30 Uhr

Nebenstelle **Harderberg,** An der Kirche 1

Mi. 15.30–17.00 Uhr, Fr. 14.30–16.00 Uhr,

So. 10.30–12.00 Uhr

BRAMSCHE

Stadtbücherei, Mühlenstraße 7, Tel. 05461 83149

Mo., Di., Do. 14.30–18.00 Uhr, Fr. 10.00–12.00 Uhr u.

14.30–18.00 Uhr, Sa. 10.00–12.00 Uhr

HAGEN A.T.W.

Hauptbücherei **Hagen,** Martinstr. 9 (Altes Pfarrhaus),

Tel. 05401 99653

Di. 9.30–11.30 und 16.00–18.00 Uhr,

Do. + Sa. 16.00–18.00 Uhr

Ortsteil **Gellenbeck,** Kirchstr. 3

Di. 16.00–18.00 Uhr, Sa. 16.30–17.30 Uhr,

So. 9.30–11.30 Uhr

BOTANISCHER GARTEN DER UNIVERSITÄT OSNABRÜCK

Albrechtstr. 29, Führungen Tel. (Sekretariat, Frau Sievers)

0541 9692739

Winter (1.10.–31.3.): Freiland: Mo.-Fr. 8.00–16.00 Uhr,

Sa. geschlossen, So. + Feiertage 10.30–16.00 Uhr

Regenwaldhaus: Mo., Di., Do. 10.00–12.00 u.

13.30–15.30 Uhr, Mi., Fr. und Sa. geschlossen,

So. + Feiertage 11.00–15.30 Uhr

Sommer (1.4.–30.9.): Mo.-Fr. 8.00–20.00 Uhr,

Sa. 14.00–20.00 Uhr, So. + Feiertage 10.00–20.00 Uhr

Der zweite Steinbruch wird ab dem 1. April zeitgleich geöffnet, verschlossen wird er um 19.00 Uhr.

Führung: So. + Feiertage 11.00 Uhr

BRIDGE

Bridge-Club Osnabrück e.V., www.osnabridge.de

Turnierbridge: Mo. 17.00 Uhr; Mi. + Fr. 18.00 Uhr

Bridgeforum Osnabrück, Mindener Str. 205, 1. OG,

Tel. 0176 90728482 oder 0541 587523 (Herr Reimer)

BÜRGERBERATUNG

Bierstraße 32A, Tel. 323-3000

Mo.-Do. 9.00–17.00 Uhr, Fr. 9.00–13.00 Uhr

BUCKSTURM

Bocksmauer, So. 11.00–17.00 Uhr

Führung: So. 12.00 + 15.00 Uhr

DIALOG DER KULTUREN

Dialog der Kulturen – Dialog der Religionen.

Jeden 3. Mi./Monat, 20.00 Uhr, Lagerhalle,

Tel. 0541 6004376, E-Mail: naundorf@osnnet.de

DRK DER MARKT FÜR ... ALLE

Niedersachsenstraße 15 a (Ecke Konrad-Adenauer-Ring),

Tel. 0541 35838-27

Mo.-Fr. 10.00–18.00 Uhr, Sa. 10.00–14.00 Uhr

Einkauf für jedermann möglich

FLUGHAFEN MÜNSTER/OSNABRÜCK

Fluginformation, Tel. 02571 94-3360

FRAUENBERATUNGSSTELLE

Frauen helfen Frauen e.V., Spindelstraße 41,

Tel. 0541 803405, Fax 0541 82056,

E-Mail: Frauenberatungsstelle.Os@t-online.de

Mo. + Do. 9.00–16.00 Uhr, Mi. 16.00–20.00 Uhr

FÜHRUNGEN

Altstadt- u. Rathausführungen: Mi. 13.30 + 15.00 Uhr;

Fr. 16.00 Uhr; Sa. 11.00 + 12.00 Uhr, So. 11.00 Uhr

Nachwächter: jeden Fr. + Sa. 21.00 Uhr

Weitere Führungen: siehe Museen und Institutionen

FUNDBÜRO

Stadthaus, Natruper-Tor-Wall 2, Tel. 323-24 71

GEMEINSCHAFTSZENTRUM ZIEGENBRINK

Hauswörmannsweg 65, Tel. 0541 52344, E-Mail: gz-ziegenbrink@osnabrueck.de, www.gz-ziegenbrink.de

Mo.-Fr. 11.00–21.00 Uhr, Sa./So. Sonderöffnungszeiten

Büro: Mo.-Do. 9.00–13.00 Uhr, Do. 14.00–17.00 Uhr

GESUNDHEITSDIENST

für Stadt Osnabrück und Landkreis

Tel. 0541 501-3119, E-Mail: gesundheit@Lkos.de
 Kreishaus, Am Schölerberg 1
 Haus der Gesundheit, Hakenstraße 6
 Bersenbrück, Markt 7
 Bohmte, Robert-Koch-Str. 1
 Melle, Wallgarten 1

HALLE GARTLAGE

Schlachthofstraße 48, Tel. 05422 987-225 (Verwaltung)

HAUS DER JUGEND

Große Gildewart 6-9, Tel. 323-4178

HOTELNACHWEIS

Osnabrück-Marketing und Tourismus GmbH,
Tourist Information, Bierstraße 22-23,
 Tel. 323-2202, Fax 323-2709, Mo.-Fr. 9.30–18.00 Uhr,
 Sa. 10.00–16.00 Uhr. Siehe auch Hotelverzeichnis in
 diesem Veranstaltungskalender

JUGENDHERBERGSWERK

Der diesjährige Wanderplan liegt in der Jugendherberge,
 Iburger Straße 183a, Tel. 0541 54284 abholbereit.
 Weitere Infos: Gunda Morchel, Tel. 0541 386100

JUSTIZBEHÖRDEN

Amtsgericht: Kollegienwall 29-31
 Staatsanwaltschaft: Kollegienwall 11, Tel. 315-0
 Justizvollzugsanstalt: Kollegienwall 30, Landgericht Neu-
 markt 2
 Arbeitsgericht: Hakenstraße 15, Tel. 314-02
 Sozialgericht: Hakenstraße 15, Tel. 314-03
 Verwaltungsgericht: Hakenstraße 15, Tel. 314-03

KARTENVERKAUF

Tourist Information, Bierstraße 22-23, Tel. 323-2202,
 Fax 323-2709, Mo.-Fr. 9.30–18.00 Uhr, Sa. 10.00–16.00 Uhr
 Osnabrücker Veranstaltungs- und Kongreß GmbH,
 Schloßwall 1-9, Ticket-Service: Mo.-Fr. 9.00–17.00 Uhr,
 Tel. 3490-24
 Tourist-Information Bad Iburg, Am Gografenhof 3,
 Tel. 05404 40466, Mo.-Fr. 9.00–13.00 Uhr, Mo., Di., Do.,
 Fr. 14.00–17.00 Uhr, Sa. 10.00–12.00 Uhr

KIRCHEN

Dom St. Petrus

Große Domsfreiheit, Gemeindebüro, Tel. 318-585,
 tägl. 7.00–19.30 Uhr
 Gottesdienste: So. 8.30, 10.00, 11.30, 19.00 Uhr,
 Mo.-Sa. 7.15 u. 8.30 Uhr, Mo.-Fr. 19.00 Uhr

Herz Jesu

Schillerstraße 15A (am Haarmannsbrunnen), Tel. 318-585,
 tägl. 9.00–18.00 Uhr
 Gottesdienste: Sa. 17.00, So. 10.00 Uhr (polnische
 Gemeinde)

Lutherkirche

Iburge Straße Ecke Miquelstraße, Büro: Miquelstraße 5,
 Tel. 5690166, www.suedstadtkirchengemeinde.de
 Gottesdienste: So. 11.00 Uhr

St. Johann

Johannisfreiheit 12, Tel. 350630, tägl. 7.00–19.30 Uhr
 Gottesdienste: Sa. 18.15, So. 8.00, 11.00, 18.15 Uhr,
 Mi. 9.00 Uhr; tägl. 18.15 Uhr
 Kirchenführung: jeden 1. Sa./Monat 11.00 Uhr

St. Marien

Markt, Gemeindebüro, Tel. 28393
 Sommer 10.00–12.00 u. 15.00–17.00 Uhr,
 Winter 10.30–12.00 u. 14.30–16.00 Uhr
 Gottesdienste: Sa. 18.15 Uhr, So. 10.00 Uhr
 Marienkirchturm: jeden So. 11.30–13.00 Uhr

St. Katharinen

An der Katharinenkirche 7, Tel. 6002830 (Büro), Mo.-Fr.
 14.30–16.30, Sa. 11.00–12.30 Uhr, Gottesdienste: So. 10.00
 Uhr (mit Kinder-GD), Do. 10.30 Uhr Marktmusik, Fr. 18.00
 Uhr Gottesdienst zum Feierabend (nicht in den Sommerfe-
 rien). Kirchenführung: jeden 2. Sa./Monat 11.00 Uhr
Bergkirche (Ev.-ref.)
 Bergstraße 16, Tel. Gemeindebüro 682844
 Gottesdienste: Sa. 18.00 Uhr, So. 10.00 Uhr

KRIMINAL (POLIZEILICHE) BERATUNGSSTELLE

Kostenlose Beratung über Sicherung von Wohnungen,
 Wohngebäuden u. sonstigen Objekten, Vortragsveran-
 staltungen zu versch. Themen (Einbrüche, Überfälle,
 Rauschgift usw.) u. der Präventionsmöglichkeiten.

Präventionsteam Polizeiinspektion Osnabrück

Ansprechpartner POK Martin Schmitz, Tel. 0541 3272042,
praevention@pi-os.polizei.niedersachsen.de

KRANKENHÄUSER/HOSPIZ

OSNABRÜCK

Osnabrücker Hospiz, Johannisfreiheit 7, Tel. 350550
 Christl. Kinderhospital, Johannisfreiheit 1, Tel. 700060
 Marienhospital, Bischofsstr. 1, Tel. 326-0
 Ameos Klinik, Knollstr. 31, Tel. 313-1
 Paracelsus, Am Natrupe Holz 69, Tel. 966-0
 Paracelsus-Strahlenklinik, Tel. 9664800
 Klinikum Osnabrück, Am Finkenhügel 1, Tel. 405-0 und
 Am Natrupe Holz, Sedanstr. 115, Tel. 405-0

GEORGMARIENHÜTTE/HARDERBERG

Franziskushospital, Tel. 0541 5020
 Diakonie-Krankenhaus, Hospitalweg 1, Tel. 05401 338-0
OSTERCAPPELN

St. Raphael-Krankenhaus, Bremer Str. 31, Tel. 05473 290

LAGERHALLE

Rolandsmauer 26, Tel. 338740, Fax 3387450, Büro: Di.-Do.
 10.00–13.00 u. 14.00–17.00 Uhr, Fr. 10.00–13.00 Uhr;
 Öffnungszeiten: Di.-Do. 18.00–1.00 Uhr,
 Fr. + Sa. 18.00–2.00 Uhr, So. 15.30–23.00 Uhr

LEDENHOF

Am Ledenhof 3-5, Tel. 28692, Veranstaltungen des
 Literaturbüros Westniedersachsen

MUSEEN

Bucksturm Bocksmauer, Tel. 323-2152,
 So. 11.00–17.00 Uhr

Diözesanmuseum mit Domschatz, Domhof 12,
 Tel. 31 84 81

Erich Maria Remarque-Friedenszentrum, Markt 1,
 Ausstellung zu Leben und Werk des Osnabrücker Schrift-
 stellers. Di.-Fr. 10.00–13.00 u. 15.00–17.00,
 Sa. + So. 11.00–17.00 Uhr

Felix-Nussbaum-Haus, Lotter Str. 2, Tel. 323-2207
 Sammlung Felix Nussbaum

Di., Mi. + Fr. 11.00–18.00 Uhr, jeden 1. Do. im Monat
 11.00–20.00 Uhr, Sa. + So. 10.00–18.00 Uhr,
 Führungen: Sa. + So. 14.00 Uhr

Kulturgeschichtliches Museum, Lotter Straße 2,
 Tel. 323-2207

Hauptgebäude: Heger-Tor-Wall 28 „Haus der Geschichte“:
 Dauerausstellung zur Geschichte von Stadt und Region
 Osnabrück, Kunsthandwerk und Design, Sammlung
 Gustav Stüve (Gemälde des 16.–19. Jhr.), Wechselaus-
 stellungen, museumspädagogische Werkstatt

Kulturgeschichtliches Museum – Villa Schlicker,
 Heger-Tor-Wall 27: „Haus der Erinnerung – Alltagskultur
 20. Jahrhundert“. Dauerausstellung „Räume gegen das
 Vergessen. Osnabrück im 20. Jahrhundert“,
 Di.-Fr. 11.00–18.00 Uhr, Sa. + So. 10.00–18.00 Uhr

MUSEEN

Kunsthalle Osnabrück, Rißmüllerplatz, Tel. 323-2405, Foyer: 323-2190, Di. 13.00–18.00, Mi. + Fr. 11.00–18.00 Uhr, 2. Do. im Monat 11.00–20.00 Uhr, Sa. + So. 10.00–18.00 Uhr

Museum am Schölerberg – Natur und Umwelt mit Planetarium, Am Schölerberg 8, Tel. 3237000

Di. 9.00–20.00 Uhr, Mi.-Fr. 9.00–18.00 Uhr, Sa. 14.00–18.00 Uhr, So. 10.00–18.00 Uhr

Museum Industriekultur, Fürstenauer Weg 176, Tel. 9127846, an Wochenenden Tel. 122447

1. November bis Ende Februar: Mi.-Fr. 11.00–17 Uhr, Sa./So. 10.00–18.00 Uhr

Stadtgalerie/Galerie-Café, Gr. Gildewart 14, Tel. 58054020, Di.-So. 10.00–18.00 Uhr

Galerie 27, Große Gildewart 27, Mo.-Fr. 10.00–12.30 u. 14.00–18.00 Uhr

BAD IBURG

Averbecks Speicher/Heimatkundliches Museum, Averbecks Hof 5, Tel. 05403 78048 oder 2454 oder 40466 Mi. + So. 15.00–17.00 Uhr

Uhrenmuseum, Am Gografenhof 5, Tel. 05403 2888 Mo.-So. 10.00–18.00 Uhr

Schlossmuseum, Tel. 05403 40466 (Tourist-Information).

April bis Oktober Fr.-So. 14.00–17.00 Uhr,

November bis März Fr.-So. 14.30–17.00 Uhr

Schlossführung: Sa. + So. 15.00 Uhr

BAD LAER

Heimatismuseum, Kesselstraße 4, Tel. 05424 291112 Mi. 15.30–17.30 Uhr, So. 10.00–12.00 Uhr

BAD ROTHENFELDE

Dr.-Bauer-Heimatismuseum, Wellengartenstraße 10, Tel. 05424 69423 oder 63-160 (Gemeindeverw.)

Di. + Do. 16.00–18.00 Uhr

BISENDORF

Heimatismuseum im Haus Bissendorf, Kirchplatz 3 Tel. 05402 1819 (H. Spach), 1. So. im Monat 15.00–17.00 Uhr, an besonderen Jahrestagen und nach Vereinbarung

Museum für Landwirtschaft und Handwerk (Hof Eickhoff), Lüstringer Straße 31, Tel. 05402 1819 (H. Spach)

1. Di. im Monat 14.00–17.00 Uhr, an besonderen Jahrestagen und nach Vereinbarung

BOHME

Igelmuseum, Bremer Str. 95, Tel. 05473 8019871, Besuche jederzeit möglich, auch am Wochenende (nur nach Vereinbarung per Tel. oder Email) www.igelmuseum.de

BÖRSTEL

Stiftsmuseum, Berge/Börstel, Tel. 05435 898 (Abtei) und 822 (Stiftsverwaltung). Mai bis September tägl.

(außer Mo.) 9.00–11.00 und 15.00–17.00 Uhr

BORGLOH

Heimatismuseum, Kirchstraße 5, Hilter/Borgloh, Tel. 05409 742. Öffnungszeiten nach Vereinbarung

BRAMSCH

Tuchmacher Museum Bramsche, Mühlenort 6, Tel. 05461 94513. Tägl. (außer Mo.) 10.00–17.00 Uhr.

Führungen: So. 11.00 Uhr, Anmeldungen für Führungen: Tel. 05461 945120, www.tuchmachermuseum.de

BRAMSCH-KALKRIESE

Varusschlacht im Osnabrücker Land – Museum und Park Kalkriese, Venner Straße 69, Bramsche-Kalkriese, Tel. 05468 92040

GEORGMARIENHÜTTE

Villa Stahmer, Carl-Stahmer-Weg 13, Tel. 05401 40755 Di. + Do. 9.00–12.00 u. 15.00–18.00 Uhr,

So. 10.00–13.00 u. 15.00–18.00 Uhr

HAGEN A.T.W.

Heimatismuseum im Alten Pfarrhaus, Tel. 05401 97744 Geöffnet nach Vereinbarung

MELLE

Grönegau-Museum, Friedrich-Ludwig-Jahn-Straße 8/12, Tel. 05422 3565. Sa. + So. 15.30–17.30 Uhr, Gruppen n. V.

Auto-Museum, Di.-Sa. 11.00–18.00, So. 10.00–18.00 Uhr

OSTERCAPPELN

Dorfmuseum in der Venner Mühle (Kuhobjektsonderausst.), Osnabrücker Str. 4, Ostercappeln-Venne, Tel. 05476 1272. So. 11.00–17.00 Uhr (Apr.-Okt.) und Gruppen nach Vereinbarung

Eisenzeithaus in Ostercappeln-Venne, Knostweg, Tel. 05473 9202-23. Di. + So. 14.00–16.00 Uhr u. nach Vereinbarung. Winterpause Januar bis Februar, Infos/Buchung: www.eisenzeithaus.de

Waffeleisen-Museum, Hauptstr. 1, Ostercappeln-Venne, Tel. 05476 920210. Mo.-Fr. 14.00–17.00 Uhr, Sa. 10.00–12.00 Uhr, www.waffel-meyer.com

Heimatismuseum Schwagstorf, Mühlenstraße 4, Tel. 05473 583, 1. So./Monat 14.00–18.00 Uhr

Museum Schnippenburg, Mühlenstraße 1, Tel. 05473 8019079. Jan./Feb.: 1. So. im Monat 14.00–18.00 Uhr, März-Dez. jeden So. 14.00–18.00 Uhr u. n. V.

QUAKENBRÜCK

Stadtmuseum, Markt 7, Tel. 05431/6777

Do., Sa. + So. 14.00–17.00 Uhr

MUSIK- U. KUNSTSCHULEN

Musik- u. Kunstschule der Stadt Osnabrück, Caprivistraße 1, Tel. 323-2349, Fax 25326, www.osnabrueck.de/bildung, E-Mail: musikkunstschule@osnabrueck.de,

Sprechz. Sekretariat: Mo. + Di. 10.00–15.30 Uhr, Mi. geschlossen, Do. 10.00–17.00 Uhr, Fr. 10.00–12.30 Uhr

Universitätsmusik, Neuer Graben 29, Tel. 969-4684,

E-Mail: unimusik@uos.de, www.musik.uni-osnabrueck.de

Institut für Musik, Caprivistraße 1, Studiensekretariat-Tel. 969-3205, Fax 969-3208, www.ifm.hs-osnabrueck.de,

E-Mail: ifm@hs-osnabrueck.de

Kreismusikschule Osnabrück e.V., Am Schölerberg 5, Tel. 5012190, Fax 5014426, E-Mail: kreismusikschule@lkos.de, www.kreismusikschule-osnabrueck.de, Sprechz.

Mo.-Fr. 8.00–12.30 Uhr, Di. + Do. 14.00–16.00 Uhr

Musikakademie Remelé e.V., Jürgensort 5,

Tel. 05402 691394, Fax 05402 2483, E-Mail: info@musikakademie-remele.de, www.musikakademie-remele.de,

Kunstschule Paletti Georgsmarienhütte e.V., Carl-Stahmer-Weg 13, Georgsmarienhütte, Tel. 05401 849281 (Büro: Mo./Di./Do. 9.00–11.00, Mi. 17.00–19.00 Uhr),

Fax 05401 849291, E-Mail: web@kunstschule-paletti.de, www.kunstschule-paletti.de (Anm. möglich)

NATURPARK TERRA.VITA

Naturpark Nördlicher Teutoburger Wald – Wiehengebirge e.V., Am Schölerberg 1, Tel. 0541 501-4217,

Fax 0541 501-4424, E-Mail: info@naturpark-terravita.de, www.naturpark-terravita.de

OSNABRÜCKER KREBSSTIFTUNG

Heger Straße 7-9, Tel. 0541 6004450, www.krebsstiftung.de

OSNABRÜCKER TAFEL E.V.

Abgabe von Lebensmitteln an Bedürftige – Schlachthofstr. 1, Tel. 0541 22112, Fax 0541 21474. Mo. + Fr. 12.30–16.30, Di. + Do. 12.00–16.30, Mi. 13.00–16.00 Uhr

PIESBERGER GESELLSCHAFTSHAUS

Glückaufstr. 1, Tel. 0541 1208888, Fax 1217101,

Büro: Di., Do. + Fr. 16.00 bis 19.00 Uhr,

www.piesberger-gesellschaftsha.us.de, info@piesberger-gesellschaftsha.us.de, www.kinderkultur-os.de

PLANETARIUM

Termine im Monatsprogramm/ Planetariumsprogramm.
Tel. Info/Reservierung: 0541 56003-0

SELBSTHILFE

Kontaktstelle für Selbsthilfegruppen
Gesundheitsdienst für Landkreis und Stadt Osnabrück
Büro für Selbsthilfe und Ehrenamt, Tel. 0541 501-8017 oder
501-3128, E-Mail: buero-selbsthilfe-ehrenamt@Lkos.de
Ansprechzeiten: Haus der Gesundheit, Hakenstr. 6,
Mo. + Di. 9.00–12.00 Uhr, Do. 9.00–12.00 Uhr und
14.00–17.30 Uhr u. n. V.
Ansprechzeiten: Kreishaus, Am Schölerberg 1:
tägl. 8.00–12.00 Uhr u. n. V.

OSNABRÜCKHALLE

Osnabrücker Veranstaltungs- und Kongress GmbH,
Schlosswall 1-9. Ticket-Service: Mo.-Fr. 9.00–17.00 Uhr,
Tel. 3490-24

THEATER

Theater Osnabrück, Domhof 10/11. Vorverkauf: für
Theater am Domhof, emma-theater (Lotter Str. 6), Konzert,
Abonnement, Gruppen und Schulen von Di.-Fr. 10.30–
18.30 Uhr, Sa. 10.30–14.00 Uhr, Mo geschlossen.
Tel. 7600-076

Figurentheaterinitiative, Alte Fuhrhaltereie, Kleine Gilde-
wart 9, Tel. 27257. Büro: Mi.-Fr. 10.00–13.00 Uhr (u. n. V).

Probephöhne, Wiesenstr. 1, Tel. 22666, Di.-Do. 9.30–18.00
Uhr, www.probebuehne.de

ifatos, (Erstes unordentliches Zimmertheater),
Lohstraße 45a, Tel. 2599595

UMWELTBILDUNG

**Kubikus – kreative Umweltbildung für alle Genera-
tionen**, Platanenallee 24, 49152 Bad Essen, Tel. 0151
20149747, www.kubikus-badessen.de

Nackte Mühle Technisch-ökologischer Lernort,
Östringer Weg 18, Tel. 0541 68177, www.lega-s.de

Lernstandort Noller Schlucht gGmbH,
Rechenbergstr. 100, Dissen, Tel. 05421 943320

**Zentrum für Umweltkommunikation (ZUK) der Deut-
schen Bundesstiftung Umwelt (DBU)**, An der Bornau 2,
Mo.-Do. 9.00–17.00 Uhr, Fr. 9.00–13.00 Uhr

VOLKSHOCHSCHULEN

Volkshochschule Osnabrücker Land

Am Schölerberg 1, Tel. 501-7777,
Büro: Mo.-Do. 9.00–16.00 Uhr, Fr. 9.00–13.00 Uhr

Volkshochschule der Stadt Osnabrück

Bergstraße 8 (am Heger Tor), Tel. 323-2243 oder 323-4694,
www.vhs-os.de und www.vhs-regios.de
Büro: Mo./Di./Mi./Fr. 10.00–13.00 Uhr, Do. 10.00–17.30
Uhr (letzten Fr. im Monat geschlossen)

WIEHENGEBIRGSVERBAND

Infos über Wandern, Umweltschutz und Heimatpflege.
Rolandsmauer 23a, Tel. 0541 29771. Infos und Karten Tou-
rist Information Tel. 0541 323-2202

WOCHENMÄRKTE

- Bad Essen:** Do. 14.00–18.00 Uhr, Kirchplatz
Bad Iburg: Mi. 14.00–18.00 Uhr, Kneipp-Erlebnispark
Bad Laer: Sa. 8.00–12.00 Uhr, Paulbrink
Bad Rothenfelde: Mi. 8.30–12.30 Uhr, Brunnenplatz
Belm: Do. 8.00–12.00 Uhr, Markttring
Bersenbrück: Di. 8.00–12.30 Uhr, Marktplatz
Bohmte: Fr. 14.00–18.00 Uhr, Bahnhofsvorplatz
Bramsche: Fr. 7.00–13.00 Uhr, Marktplatz, Di. 7.00–13.00
Uhr, Lutterplatz (Gartenstadt)
Dissen: Fr. 14.00–18.00 Uhr, Rathausplatz
Fürstenua: Fr. 7.00–12.30 Uhr, Marktplatz
Georgsmarienhütte: Do. 8.00–13.00 Uhr, Marktplatz
(Alt-Georgsmarienhütte), Fr. 14.00–18.00 Uhr, Roter Platz
(Oesede)
Glandorf: Fr. 14.00–18.00 Uhr, vor dem Rathaus
Hagen: Fr. 13.00–18.00 Uhr, Hüttenstraße
Hasbergen: Do. 14.00–18.00 Uhr, Tomblaineplatz
Hilte: Mi. 14.30–18.00 Uhr, Ortskern Borgloh
Melle: Mi. & Sa. 7.00–13.00 Uhr, Platz am Rathaus
Osnabrück: Di. 8.00–13.00 Uhr, Lerchenstraße/Dodeshei-
de; Di. 12.00–18.00 Uhr, Johannisstraße; Mi. 8.00–13.00
Uhr, Ebertallee/Schinkel; Do. 8.00–13.00 Uhr, Ledenhof;
Fr. 8.00–13.00 Uhr, Am Riedenbach/Schölerberg; Sa.
8.00–14.00 Uhr, Domhof
Ostercappeln: Mi. 14.00–18.00 Uhr, Kirchplatz St. Lam-
bertus
Wallenhorst: Fr. 9.00–13.00 Uhr, Kirchplatz St. Josef (Hol-
lage)
Quakenbrück: Fr. 8.00–13.00 Uhr, Marktplatz

ZOO

Zoo Osnabrück, Klaus-Strick-Weg 12, Einzelpreis:
Erw. 22,00 €, Kinder (3–6 Jahre) 12,00 €, Kinder (7–16
Jahre) 15,00 €. Ermäßigt 19,00 €. Tel. 0541 951050,
Kassen-Öffnungszeiten: Sommer: 8.00–17.30 Uhr,
Winter: 9.00–16.00 Uhr

IMPRESSUM

Osnabrück Stadt & Land

67. Jahrgang

Herausgeber:

Verkehrsverein Stadt und Land Osnabrück e.V.

Vorsitzender:

Prof. Dr. Felix Osterheider

Geschäftsführer:

Rüdiger Kuhlmann

Geschäftsstelle:

Rolandsmauer 23a, 49074 Osnabrück, Tel. 0541 2026020, Fax 0541 6002695
E-Mail: info@verkehrsverein-os.de, Internet: www.verkehrsverein-os.de

Redaktion & Gestaltung:

bww werbeagentur & verlag GmbH

Möserstraße 27, 49074 Osnabrück, Tel. 0541 3578730, Fax 0541 3578735

E-Mail: osl-kalender@bww-werbeagentur.de | Redaktionsschluss jeweils der 10. des Vormonats

Druck:

Steinbacher Druck GmbH, Anton-Storch-Str. 15, 49080 Osnabrück

Auflage:

12.000

Die Terminhinweise basieren auf den Meldungen der Veranstalter. Eine Garantie für ihre Richtigkeit kann nicht
übernommen werden. Kurzfristige Terminänderungen sind möglich. Alle Angaben ohne Gewähr.



Tourist Information Osnabrück | Osnabrücker Land

Bierstraße 22-23, Osnabrück, Tel. 0541 323-2202, E-Mail: tourist-information@osnabrueck.de

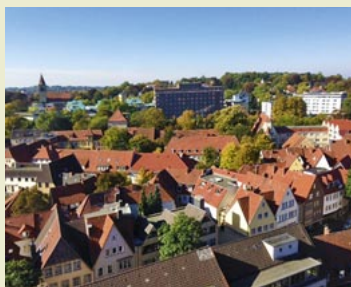
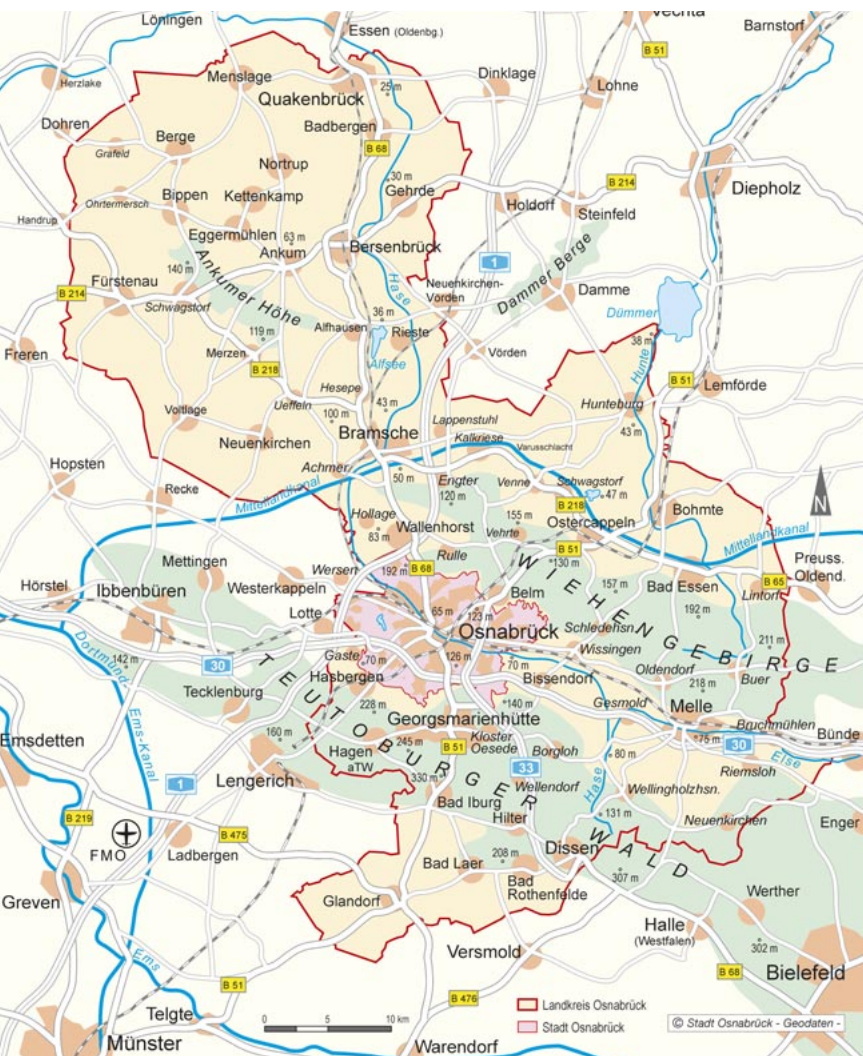

Verschaffen Sie sich den Überblick

Marienkirchturbesteigung
jeden Sonntag 11.30 bis 13.00 Uhr

»Abends ziehen wir um die
Häuser und nachts kommen
wir sicher nach Hause.«

Verena (19), Lea (20) und Vivian (20) kennen die besten Clubs der Stadt.

Für
Nachteulen.

Flic Flac
präsentiert

PUNXXX

30 JAHRE - NICHT IRGEND EIN CIRCUS...

OSNABRÜCK

HALLE GARTLAGE

4. JULI bis 14. JULI

JETZT TICKETS SICHERN!

☎ 0800 060606 11

🌐 flicflac.de