

Ossensamstag
2.3., Innenstadt, Osnabrück

Ü40-Party
16.3., Alando Palais, Osnabrück

Osnabrücker Fahrradmesse
3.3., Autohaus Härtel, Osnabrück



Über
40
Party



OSNABRÜCK STADT & LAND

Offizieller Veranstaltungskalender



classic
con brio
Osnabrück
8.-17.03.2019

MÄRZ 2019

mit Hotelverzeichnis
und Tourist-Informationen



Verstehen ist einfach.



sparkasse-osnabrueck.de

**Wenn man einen Finanzpartner hat, der die Region
und ihre Menschen kennt.**

Sprechen Sie mit uns.

Classic con brio

● In der Klassikszene ist das Osnabrücker Festival als eine erste Adresse für feine Kammermusik bekannt. Das diesjährige Motto der elf Konzerte lautet: „Die Kunst des Träumens“. So können wir mit Bach und Villa Lobos an einem brasilianischen Strand sitzen. Entführt uns Fazil Say in ein anatolisches Dorf. Gemeinsam mit Leonard Bernstein träumen wir im Blue Note von einem glücklichen Ausgang von „Romeo und Julia“, während uns Françaix in eine dubiose Pariser Bar lockt. Auf einmal finden wir uns mitten in einem Smartphone-Orchester wieder und „Teufelsgeiger“ Sergey Malov schickt uns mit seiner Loop-Station in andere Sphären ... Ausgezeichnete Solisten und Ensembles sind seit Jahren gern gesehene und gehörte Gäste im Classic con brio-Konzertreigen: David Cohen, Alfredo Perl, Nino Gvetadze, Bianca Gleisner, Notos Quartett oder auch die Lokalmatadoren Osnabrücker Stadtstreicher und Vocal-



Nino Gvetadze

konsort Osnabrück. Die Moderation der einzelnen Konzerte liegt bei Schauspieler Helmut Thiele.

8.-17.3.2019, Schlossaula der Uni Osnabrück u. a. Orte
www.classic-con-brio.de

Samstag-16-März

**Über
40
Party**

Live im Palais:

„Werner Borgmann Band“

Live im Foyer:

„Route 66“

Die Nacht für alle
Junggebliebenen!



Direktionsbüro
am Fischermarkt
carpe sol
Bad Rothenfelde
www.carpeid.de

Einlass ab 20 Uhr

Alando Palais Osnabrück

Internationale Wochen gegen Rassismus



Halber Apfel

● Im Hinblick auf die im Mai stattfindenden Europawahlen ist das Engagement für Menschenrechte und gegen Rassismus von sehr großer Bedeutung. Daher heißt das diesjährige Motto der bundesweiten Aktionswochen „Europa wählt Menschenwürde“. Osnabrück beteiligt sich zum fünften Mal und setzt damit ein deutliches Zeichen gegen Antisemitismus, gruppenbezogenen Rassismus gegenüber Sinti und Roma, antimuslimischen Rassismus oder Rassismus gegenüber Menschen anderer Hautfarbe und Flüchtlingen. Zusammen mit 41 Initiativen, Vereinen und kirchlichen Einrichtungen ist ein vielfältiges Programm u. a. mit diesen Höhepunkten entstanden:



Abdul Jabber

- Abdul Jabber liest aus seinem Roman „Die Geschichte der goldenen Frauen“ über Armut, Unterdrückung und Diskriminierung – 12.3.2019, StadtGalerieCafé
 - Der Vortrag „Einsame Wölfe – Das neue Gesicht des rechten Terrors“ beschäftigt sich mit Rechtspopulismus, Terrorismus und der Rolle des Internets – 22.3.2019, VHS Osnabrück
 - Die deutsch-türkische Theatergruppe „Halber Apfel“ führt ihren Klassiker „Stefanie integriert die .ztürks“ auf – 23.3.2019, Ratsgymnasium
- 11.-24.3.2019, verschieden Orte, Osnabrück**
www.osnabrueck.de/friedenskultur

GM-Hütte blüht auf rund um den Streetfood Circus



● Essen aus aller Welt, Live-Cooking und ein familienfreundliches Rahmenprogramm mit Einkaufsmöglichkeit: Denn gemeinsam schlemmt (und shoppt) es sich am Besten! Rund 30 Food-Artisten tischen zum Frühlingserwachen neue Kreationen und neu

interpretierte Klassiker auf, sodass Leib und Seele auf ihre Kosten kommen. Von den heiß begehrten Kartoffel-Tornados über Straußenburger bis hin zu thailändisch-laotischen Spezialitäten wird eine kulinarische Weltreise par excellence geboten. Man darf sich sowohl auf Klassiker wie Burger oder Pulled Pork als auch auf afrikanische Ethnologie-Küche, mexikanische Burritos oder Keksteig freuen. Streetfood ist eben nicht nur Großstadt und Hipster. Streetfood ist Genuss auf die Hand für jedermann. Es macht glücklich, ob jung oder alt, ob Gourmetkoch oder Kochanfänger. Rund um den Streetfood Circus lädt die Oeseder Geschäftswelt außerdem zum sonntäglichen Shoppen ein.

30./31.3.2019, Innenstadt GM-Hütte

INHALT

TIPPS DES MONATS 3

Classic con brio
Internationale Wochen gegen Rassismus
GM-Hütte blüht auf rund
um den Streetfood Circus

VERANSTALTUNGEN 5

AKTIV & FIT 44

AUSSTELLUNGEN 46

KULTURTIPPS 48

ADRESSEN 50

Innenstadtplan Osnabrück, Hotels stellen sich vor, Tourist-Informationen, Adressen, Übersichtskarte Osnabrücker Land

KARTENVORVERKAUF

Tourist Information

Bierstraße 22-23, 49074 Osnabrück
- **Bundesweiter Kartenvorverkauf**
Mo.-Fr. 9.30–18.00 und Sa. 10.00–16.00 Uhr
☎ 0541 323-2202

OsnabrückHalle

Schloßwall 1-9, 49074 Osnabrück
- **Bundesweiter Kartenvorverkauf**
Mo.-Fr. 9.00-17.00 Uhr
☎ 0541 3490-24

Theater Osnabrück

Domhof 10/11, 49074 Osnabrück
Di.-Fr. 10.30–18.30, Sa. 10.30–14.00 Uhr
Tel. Reservierung jeweils ab 11.00 Uhr
☎ 0541 7600-076

Im Veranstaltungskalender werden Termine von örtlichem und regionalem öffentlichem Interesse veröffentlicht. Eine Veröffentlichungsgarantie kann nicht gegeben werden.

Terminhinweise bitte per E-Mail an:
osl-kalender@bv-werbeagentur.de

FREITAG

1.

OSNABRÜCK

THEATER

Tosca

Oper in drei Akten von Giacomo Puccini
19.30 Uhr, Theater am Domhof

Nähe

Uraufführung/von Mario Wurmitzer
19.30 Uhr, emma-theater

Luke Mockridge –

Welcome to Luckyland

AUSVERKAUFT Comedy
20.00 Uhr, OsnabrückHalle

Die Wirtin

Komödie von Peter Turrini – frei nach Goldoni
20.00 Uhr, Probebühne

Krise mit Luise

Ein unverschämtes Stück Theater über den größten Macker aller Zeiten
20.00 Uhr, Figurentheater

Perplex

Philosophisch, absurd und durchgeknallt
20.00 Uhr, Erstes unordentliches Zimmertheater

Von der Liebe und so weiter

Abendprogramm
20.00 Uhr, Figurentheater

Matthias Ningel:

Kann man davon leben?

Kabarett
20.00 Uhr, Lagerhalle

MUSIK

Stahlzeit

AUSVERKAUFT „Rammstein Tribute-Konzert“
20.00 Uhr, Rosenhof

KUNST, KULTUR

Ropenkerl trifft Morgengrauenkiller

Krimilesung mit Melanie Jungk und Harald Keller
20.00 Uhr, Kinder- und Kulturwerkstatt

Rocko Schamoni: Große Freiheit

Lesung
20.00 Uhr, Lagerhalle

FESTE, MÄRKTE, MESSEN

Danz up de Deel – modern

Tanzparty
20.00 Uhr, Piesberger Gesellschaftshaus

Mit Korn nach vorn!

22.00 Uhr, Alando Palais

FÜHRUNGEN

Osnabrück-Quer

Rathaus- und Altstadtführung, ca. 2 Std.
16.00 Uhr, Rathaus

Mit dem Nachtwächter durch

Osnabrück

21.00 Uhr, Rathaus

VERSCHIEDENES

Abend der Harmonie im Cabriosol

Unterwassermusik, Water-Balancing,
Wellnessabend
20.00-23.00 Uhr, Schinkelbad

BAD LAER

Moonlight-Schwimmen

und Entspannen in Chillout-Atmosphäre
19.30-21.30 Uhr, SoleVital

BAD ROTHENFELDE

Kleine Brunnenmusik

Ensemble der Kur und Touristik GmbH
10.00-11.30 Uhr, Haus des Gastes

Volks- und Heimatliedersingen

Ensemble der Kur und Touristik GmbH
15.00-16.30 Uhr, Haus des Gastes

BOHMTE

Johanna Erdmann

Akustik, die Stimmung macht.
Uplugged Konzert
19.00 Uhr, Forsthaus Gut Arenshorst

GEHRDE

Auguste stürmt das Altenheim

Komödie der Theatergruppe „Schlawiner“ aus Gehrde
19.30 Uhr, Hölrschermann

GEORGS-MARIENHÜTTE

Die Rolle der Gemeinde Harderberg bei der Gründung der Stadt Georgsmarienhütte 1970

19.00 Uhr, Heideschänke

Lange Saunanacht

Weitere Infos unter 05401 829290
19.00-00.00 Uhr, Panoramabad

Karnevals-Jubiläums-Party

40 Jahre Hüttensonntag
ab 19.30 Uhr, Kirmesplatz Oesede

HAGEN

Müller und das Pustefix

Aufführung der Elementarklasse Gellenbeck u. Gäste der Jugendmusikschule Hagen a.T.W.
17.00 Uhr, Grundschule Gellenbeck

QUAKENBRÜCK

Artland Dragons –

MLP Academics Heidelberg

Basketball, ProA
19.30 Uhr, Artland Arena

RESTRUP-BIPPEN

Inka Meyer – Der Teufel trägt Parka

Kabarett
20.00 Uhr, Theatersaal der Compagnia Buffo

WALLENHORST

Kostümfest

mit Comedian Wolli, Bauchredner Ette & Puppe Lilli u.a.
19.30 Uhr, Gasthaus Barlag

SAMSTAG

2.

OSNABRÜCK

THEATER

Das Geheimnis der Irma Vep

von Charles Ludlam
19.30 Uhr, emma-theater

Perplex

Philosophisch, absurd und durchgeknallt
20.00 Uhr, Erstes unordentliches
Zimmertheater

MUSIK

De Staat

Alternativ-Rock aus den Niederlanden
20.00 Uhr, Rosenhof

Selfmadeband

20.00 Uhr, Projekt 36

KUNST, KULTUR

Finissage: Anwesend

mit Künstlergespräch mit Dr. Stefan Lüddemann
15.00 Uhr, Galerie W

FESTE, MÄRKTE, MESSEN

6. Osna-Oldies

Oldtimer-Messe mit Rennsport-Sonder-schau zum kleinen Jubiläum
10.00-18.00 Uhr, Halle Gartlage

Ossensamstag

Osnabrücker Karneval
ab 14.00 Uhr, Innenstadt

Rucki Zucki –

jetzt geht die Party richtig los!

Abtanzen nach dem Ossensamstag-Umzug mit DJ Kalla Rakete
ab 16.00 Uhr, Lagerhalle

Ü30-Party

Live on Stage: Michelle;
im Foyer: Stöbi, Piet und Schmitz
21.00 Uhr, Alando Palais

PiNGUIN Textilpflege

reinigt und wäscht

**Ruppenkampstraße 18
49084 Osnabrück
Tel. 05 41-7 39 37**

Unsere Filialen in Osnabrück:

Bierstraße 8-9
Eberleplatz 9
Ellerstraße 78
Lotter Straße 29
Mindener Straße 23
Piesberger Straße 2
Rehmstraße 2

Unser Service:

Vollreinigung
(handgebügelt-appretiert-imprägniert)

**Wäsche-Vollservice
Oberhemdendienst**

**Heißmangel
Teppich- und
Lederreinigung
Gardinereinigung
Polsterreinigung
Hol- und Bringdienst**

Änderungsschneiderei

FÜHRUNGEN

Rathaus- und Altstadtführung

Öffentliche Stadtführung, 1,5 Std.
13.30 Uhr, Dom-Hauptportal

Sammlung: Felix Nussbaum

Öffentliche Führung
14.00 Uhr, Felix-Nussbaum-Haus

VERSCHIEDENES

Reise durch die Zeiten

für Familien
16.00 Uhr, Planetarium

Europas Weg zu den Sternen +

mit aktuellem Sternenhimmel, Reser-
vierung erforderlich Tel. 0541 323 7000
17.00 Uhr, Planetarium

Queen – Heaven

18.00 Uhr, Planetarium

The Metropolitan Opera:

Donizetti – La Fille du Régiment

Liveübertragung aus New York
19.00 Uhr, Cinestar

BAD IBURG

Naturpädagogik:

Wald- und Wiesenprojekt in Bad Iburg

4-12 Jahre
15.00 Uhr, Treffpunkt: Freibad

Führung durch das Schloss Iburg

mit ehemaliger Benediktinerabtei,
Treffpunkt Schlossmuseum
15.00-16.00 Uhr, Schloss Bad Iburg

Musical Dinner

Tauchen Sie ein in die magische Welt der
Musicals. Begleitet wird die Show von
einem exquisiten 4-Gänge-Menü
19.00 Uhr, Gasthof Zum Freden

BAD LAER

Waldbaden

Eintauchen in die Atmosphäre des
Waldes
15.00 Uhr, Blombergs Höhen

BAD ROTHENFELDE

Kleine Brunnenmusik

Ensemble der Kur und Touristik GmbH
10.00-11.30 Uhr, Haus des Gastes

Kaffee, Kuchen und Musik

Ensemble der Kur und Touristik GmbH
15.00-16.30 Uhr, Haus des Gastes

BERSENBRÜCK

Schützenfest

Schützenverein ASIWA Kinderkarneval
(14 Uhr), Karneval in der Schützenhalle
in Ahausen-Sitter (ab 20.11 Uhr)
ab 14.00 Uhr, Schützenplatz Ahausen-
Sitter

Sportlerball

des TuS Bersenbrück
19.00 Uhr, Gasthof Hilker

BRAMSCHÉ

Integrative Karnevalsdisko

mit DJ Olli
18.00 Uhr, Alte Webschule

BRAMSCHE-KALKRIESE

Dauerausstellung: Öffentliche Führung

14.30 Uhr, Museum Varusschlacht

GEHRDE

Auguste stürmt das Altenheim

Komödie der Theatergruppe

„Schlawiner“ aus Gehrde

19.30 Uhr, Hölschermann

GEORGSMARIENHÜTTE

Karneval-Hüttesause

40 Jahre Hüttensonntag

ab 20.00 Uhr, Kirmesplatz Oesede

HAGEN

De Gedächtnislücke

Plattdeutsches Theater der Kolpings-

familie St. Martinus

17.00 Uhr, Stock

MELLE

Die himmlische Nacht der Tenöre

15 Jahre live

19.00 Uhr, Martinikirche

Rock am Ring mit Red Hot

Anm. unter 05427 1477 notwendig

20.00 Uhr, Fachwerk 1775

QUAKENBRÜCK

Musikalische Krimikomödie

Voranmeldung unter 05431 9086340

ab 19.00 Uhr, Artlandkotten

SONNTAG

3.

OSNABRÜCK

THEATER

Verbrennungen

von Wajdi Mouawad

19.30 Uhr, Theater am Domhof

MUSIK

SonnTAKTE

rund um Mozart

11.00 Uhr, Musikschule Caprivistraße

Game of Thrones – The Concert Show

The Best of 7 Seasons

19.00 Uhr, OsnabrückHalle

FESTE, MÄRKTE, MESSEN

7. Osnabrücker Fahrradmesse

neueste Trends im Fahrraddesign

10.00-17.00 Uhr, Autohaus Härtel

6. Osna-Oldies

Oldtimer-Messe mit Rennsport-Sonder-

schau zum kleinen Jubiläum

10.00-18.00 Uhr, Halle Gartlage

Osnabrücker CD & Schallplattenbörse

Tonträger aus allen Musikrichtungen

seit den 50er Jahren bis heute

11.00-16.00 Uhr, OsnabrückHalle

BlueNote Tango

Tangounterricht und dann Tanz-Abend

16.00-22.00 Uhr, BlueNote

FÜHRUNGEN

Rathaus- und Altstadtführung

1,5 Std.

11.00 Uhr, Rathaus

Sonntagsführung: Die dünne Haut der Erde – unsere Böden

in der Naturkundlichen Ausstellung

11.00 Uhr, Museum am Schölerberg

Sonntagsspaziergang der Grünen Schule

Pflanzen im Winter – Gartenimpres-

sionen in kalter Zeit

11.00 Uhr, Botanischer Garten

Marienkirchturmbesteigung

Führung auf den Marienkirchturm

11.30-13.00 Uhr, St. Marien

Bucksturmführung

Bucksturm als Museum geöffnet

11.00-17.00 Uhr

13.00 Uhr, Bucksturm

Neustadtführung zwischen Schloss und Armenhaus

Stadtführung zu Fuß, 1,5 Std.

13.30 Uhr, St. Johann

Sammlung: Felix Nussbaum

Öffentliche Führung

14.00 Uhr, Felix-Nussbaum-Haus

Der Gertrudenberg:

Kloster, Garten, Krankenhaus

Themenführung, ca. 2h

14.30 Uhr, Schäferbrunnen

VERSCHIEDENES

Oldtimertreffpunkt

10.00-13.00 Uhr, Museum Industriekultur

Reparatur-Café Haste

Reparieren, statt Wegwerfen

14.00-16.00 Uhr, Nackte Mühle

Sternbild für Flappi

für Kinder, Anmeldung: 0541 56003-0

15.00 Uhr, Planetarium

Siebenstern Puppenbühne: Die

Erfindung der Bonbon-Wurfmaschine

für Kinder zwischen 3 und 7 Jahren

15.00 Uhr, Hula-hoop Kinder- und

Kulturwerkstatt

Reise durch die Zeiten

für Familien

16.00 Uhr, Planetarium

Planeten – Expedition ins Sonnensystem

Reservierung erf. Tel. 0541 323 7000
17.00 Uhr, Planetarium

BAD IBURG**Verkaufsoffener Sonntag**

ab 14.00 Uhr, Innenstadt

Führung durch das Schloss Iburg

mit ehemaliger Benediktinerabtei,
Treffpunkt Eingang Rittersaal
15.00-16.00 Uhr, Schloss Bad Iburg

Schlosskonzerte: Peter Bogaert

Violine
18.00 Uhr, Schloss Bad Iburg

BAD LAER**Sole-Atemmeditation**

15.00-15.45 Uhr, Blombergklinik

BAD ROTHENFELDE**Musik zum Sonntag**

Ensemble der Kur und Touristik GmbH
10.30-11.30 Uhr, Haus des Gastes

Beschwingte Unterhaltung

Ensemble der Kur und Touristik GmbH
15.00-16.30 Uhr, Haus des Gastes

BRAMSCH**Von der Wolle zum Tuch**

Öffentliche Führung mit Maschinen-
vorführung, 90 Min.
11.00 Uhr, Tuchmacher Museum

BRAMSCH-KALKRIESE**Dauerausstellung: Öffentliche Führung**

11.00+14.30 Uhr, Museum Varusschlacht

Familiensonntag:**Alles unter einem Dach**

Familienführung zur Varusschlacht (6 bis
99 Jahre) um 14:00 Uhr und Mitmach-
Programm (6 bis 10 Jahre), 15:30 Uhr
14.00 Uhr, Museum Varusschlacht

GEHRDE**Auguste stürmt das Altenheim**

Komödie der Theatergruppe
„Schlawiner“ aus Gehrde
15.00 Uhr, Hölschermann

GEORGMARIENHÜTTE**Karneval-Hüttesause**

40 Jahre Hüttensonntag
ab 12.00 Uhr, rund ums Rathaus

HAGEN**De Gedächtnislücke**

Plattdeutsches Theater der Kolpings-
familie St. Martinus
17.00 Uhr, Stock

Koorngeister

Plattdeutsches Theater des
MGV Sudenfeld
17.00 Uhr, Platzhirsch

Hausmusiknachmittag

Jugendmusikschule Hagen
17.00 Uhr, Ehemalige Kirche

MELLE**35. Briefmarken-Großauschtag**

der Briefmarkenfreunde Grönegau
10.00-14.00 Uhr, DRK-Zentrum

Tag der offenen Tür

10.00-17.00 Uhr, Traktorenmuseum

Frühlingserwachen

mit verkaufsoffenem Sonntag
13.00-18.00 Uhr, Ortszentrum
Bruchmühlen

OSTERCAPPELN**Altes Handwerk im Museum**

14.00-17.00 Uhr, Heimatmuseum
Schwagstorf

Rätsel Schnippenburg

Eisenzeitliche Funde aus der Keltenzeit
14.00-18.00 Uhr, Museum Schnippenburg

Sagenhafte Funde aus der Keltenzeit

Öffentliche Führung
14.30-15.30 Uhr, Museum Schnippenburg

QUAKENBRÜCK**Die Queen von Quakenbrück**

Theateraufführung Evang. Arbeiterverein
15.00 Uhr, Gut Vehr

WALLENHORST**Kunsthändlermarkt**

Kunsthändlermarkt von über 60 Ausstellern
11.00-18.00 Uhr, Haselandhalle

MONTAG**4.****OSNABRÜCK****MUSIK****5. Sinfoniekonzert**

Im Osten, Preisträgerkonzert mit
Diyang Mei – der Bratschist erhält den
Osnabrücker Musikpreis 2018
20.00 Uhr, OsnabrückHalle

Blue Monday Jam

20.00 Uhr, Lagerhalle

Happy Jazz Society

21.00 Uhr, Balou

VERSCHIEDENES**Dolomiten – Wege in die Höhe**

Ralf Gantzhorn, Hamburg
19.30 Uhr, Ratsgymnasium

DIENSTAG

5.

OSNABRÜCK

THEATER

Wilhelm Tell

von Friedrich Schiller
19.30 Uhr, Theater am Domhof

Am Königsweg

AUSVERKAUFT von Elfriede Jelinek
19.30 Uhr, emma-theater

KUNST, KULTUR

Takis Würger: Stella

Littera-Lesung der Buchhandlung
zur Heide“
20.00 Uhr, BlueNote

FESTE, MÄRKTE, MESSEN

Flohmarkt „Rund ums Kind“

16.00-19.00 Uhr, GZ Lerchenstraße

Pappnasentango

20.00 Uhr, Piesberger Gesellschaftshaus

VORTRÄGE

Pflicht und Chance – Kirchliche Kunstpflege in Vergangenheit und Zukunft

mit Bischof Dr. Franz-Josef Bode; „100 Jahre Diözesanmuseum Osnabrück“
19.30 Uhr, Diözesanmuseum

André Schumacher: Kanaren

Bildervortrag
19.30 Uhr, Lagerhalle

VERSCHIEDENES

Sternbild für Flappi

für Kinder, Anmeldung: 0541 56003-0
16.00 Uhr, Planetarium

Steinebestimmung für jedermann

Beratung für Fossilien- und Mineraliensammler
18.00-19.00 Uhr, Museum am Schölerberg

Tauschabend für Briefmarken, Münzen, Belege, Ganzsachen und Ansichtskarten

Verein für Philatelie und Numismatik
Niedersachsen
18.30-21.00 Uhr, Evangelische Familienbildungsstätte

Vis-à-Vis -59

Treffpunkt: Bühnenpforte
19.30 Uhr, Theater am Domhof

Flügel der Nacht +

mit aktuellem Sternenhimmel
19.30 Uhr, Planetarium

BAD ESSEN

Atemtherapie

13.30-13.50 Uhr, Solearena

Aktiv in Form

Infoabend zu dem Thema: Gewichtsreduktion durch Bewegung
19.00 Uhr, Aktivita Gesundheitszentrum

BAD ROTHENFELDE

Kleine Brunnenmusik

Ensemble der Kur und Touristik GmbH
10.00-11.30 Uhr, Haus des Gastes

Klingende Teestunde

Ensemble der Kur und Touristik GmbH
15.00-16.30 Uhr, Haus des Gastes

Vorführung des Salzsiedens

16.00-18.00 Uhr, Heimatmuseum

BOHMTE

Infoabend für Imker und Interessierte

Frühjahrsentwicklung, Bildung von Ablegern
19.00 Uhr, Landgasthaus Gieseke-Asshorn

OSTERCAPPEL

Folk Session im Folkclub

20.00-23.00 Uhr, Gasthaus Linnenschmidt

MITTWOCH

6.

OSNABRÜCK

THEATER

Der brave Soldat Schwejk

Uraufführung / von David Gieselmann
19.30 Uhr, Theater am Domhof

Das Geheimnis der Irma Vep

von Charles Ludlam
19.30 Uhr, emma-theater

Irina Titova – Queen of Sand

Sandkunst von Irina Titova
20.00 Uhr, Rosenhof

MUSIK

One World-Sessions

der Musiktreffpunkt im Spitzboden
20.00 Uhr, Lagerhalle

VORTRÄGE

Bestattung, Trauer, Vorsorge

moderierte Diskussionsrunden mit Medizinerinnen, Rechtsanwältinnen und Steuerberatern, Bestattungsunternehmern sowie Vertreterinnen und Vertretern von Kirche und Diakonie
19.00 Uhr, Steinwerk St. Katharinen

FÜHRUNGEN**Osnabrück-Quer**

Rathaus- und Altstadtführung, ca. 2 Std.
13.30 Uhr, Rathaus

Rathaus- und Altstadtführung

15.00 Uhr, Rathaus

VERSCHIEDENES**Polaris und das Rätsel der Polarnacht**

Anmeldung: 0541 56003-0
15.00 Uhr, Planetarium

Purzelkonzert – das tapfere Geigerlein

15.30 Uhr, Theater am Domhof

ZirkOs – Performance „Begegnung“

Gedichte und Songs; „Internationale
Wochen gegen Rassismus“
16.00 Uhr, Markt

Braucht das Museum 2.0 noch reale**Objekte? Ja, unbedingt!**

Museums- und Kunstverein Osnabrück
e.V.; „Stadtgespräche“
16.30 Uhr, Kulturgeschichtliches Museum

Das Wunder von Mals

Dokumentarfilm über eine Gemeinde,
die sich für Nachhaltige Landwirtschaft
entschieden hat
19.00 Uhr, Lagerhalle

Osnabrücker Bürgerforum für**Sutthausen**

Diskussion und Gespräch mit Vertretern
aus Politik und Verwaltung
19.30 Uhr, Maria Königin des Friedens

BAD ROTHENFELDE**Kleine Brunnenmusik**

Ensemble der Kur und Touristik GmbH
10.00-11.30 Uhr, Haus des Gastes

Melodienkarussell

Ensemble der Kur und Touristik GmbH
15.00-16.30 Uhr, Haus des Gastes

QUAKENBRÜCK**Digitalisierung – ein Thema nur für
große Unternehmen?**

Prof. Dr. Heiko Tapken, Hochschule
Osnabrück
18.00 Uhr, Rathaus

DONNERSTAG**7.****OSNABRÜCK****THEATER****Das Boot ist voll**

Theatermonolog nach Antonio
Umberto Riccò
19.00 Uhr, Lagerhalle

Bauhaus / Bolero

Dreiteiliger Tanzabend von Mary
Wigman, Edward Clug, Mauro de
Candia
19.30 Uhr, Theater am Domhof

Havana Nights

karibische Tanz-Musical aus Kuba
20.00 Uhr, OsnabrückHalle

MUSIK**Christian Falk – Release Konzert**

Singer-Songwriter-Musik
20.00 Uhr, Lagerhalle

FESTE, MÄRKTE MESSEN**Weekendstart & Schneckenpass Party**

22.00 Uhr, Alando Palais

KUNST, KULTUR**Literarische Mittagspause in der
Stadtbibliothek**

Kurzlesung, Snack und ein Getränk
12.30 Uhr, Stadtbibliothek

Zum Gemeinwohl

eine szenische Lesung von Nicole
Beckmann, Peter Marchal, Massimo
Pizzingrilli und Wolfgang Seyfert
18.30 Uhr, Kunstraum hase29

Literatur-Quartett

zur Leipziger Buchmesse
19.30 Uhr, Buchhandlung Wenner

**DIECKMANN
BAUEN + UMWELT**

**Straßen- und Ingenieurbau + Kanalbau +
Rohrleitungsbau + Erschließungen + Erd- und Kulturbau +
Kabelbau + Pflasterarbeiten + Pflasterungen in Natur- und
Betonstein + Umwelttechnik**

Hannoversche Str. 80 · 49084 Osnabrück · Tel. 05 41/90 70-0 · Fax 05 41/90 70 90

SPASSGESICHT



FOTO: CHRIS GONZ

Ingolf Lück

● Vier Jahre nach „Ach Lück mich doch“ steht er mit seinem neuen Programm „Sehr erfreut!“ wieder auf den Kabarett- und Comedybühnen des Landes. Und er teilt aus, was das Zeug hält: Warum muss Bio immer so klingen, als ob man dafür erst mit dem Kiffen anfangen muss? Wieso gibt es am Ende von Rolltreppen keine Falltüren? Und wie soll man sich verhalten, wenn man ein 50-Cent-Stück im Döner findet ...

7.3., Filmtheater Universum, Bramsche

VORTRÄGE

Der Hl. Joseph mit Kind

20-minütiger Kurzvortrag vor dem Exponat von Urszula Ornat, MA
18.00 Uhr, Forum am Dom

FÜHRUNGEN

Adlig, fromm, arbeitsam

mit dem Nachtwächter durch die Neustadt. Öffentliche Führung, ca. 2,5 Std.
19.00 Uhr, Schäferbrunnen

VERSCHIEDENES

Offene Frauengruppe 45+

16.30-18.30 Uhr, Grüner Jäger

BAD IBURG

Nachwächterrundgang mit Augustinus

Anm. in der Tourist-Info Tel. 05403 40461
19.00 Uhr, Rathaus

Um Leben und Tod

Harald Keller liest aus dem Osnabrück-Krimi „Rendezvous mit dem Ropenkerl“
19.30 Uhr, Haus Kroneck-Salis

BAD ROTHENFELDE

Kleine Brunnenmusik

Ensemble der Kur und Touristik GmbH
10.00-11.30 Uhr, Haus des Gastes

Gern gehörte Melodien

Ensemble der Kur und Touristik GmbH
15.00-16.30 Uhr, Haus des Gastes

Vorführung des Salzsiedens

16.00-18.00 Uhr, Heimatmuseum

BISSENDORF

Kuscheln, Liebe, Doktorspiele – kindliche Sexualität und Sexualerziehung

Themenabend
20.00 Uhr, Familienzentrum Wissingen

BRAMSCH

Ingolf Lück: Sehr erfreut

Kabarett
20.00 Uhr, Filmtheater Universum

MELLE

Dia Reisereportage

20.00 Uhr, Forum

The Neighbourhood Blues Band

Acoustic Set, Blues
20.00 Uhr, Restaurant Mylos

FREITAG

8.

OSNABRÜCK

THEATER

Der Bettelstudent

Operette von Carl Millöcker
19.30 Uhr, Theater am Domhof

Nähe

Uraufführung/von Mario Wurmitzer
19.30 Uhr, emma-theater

Die Wirtin

Komödie von Peter Turrini – frei nach Goldoni
20.00 Uhr, Probebühne

Krise mit Luise

Ein unverschämtes Stück Theater über den größten Macker aller Zeiten
20.00 Uhr, Figurentheater

Von der Liebe und so weiter

Abendprogramm
20.00 Uhr, Figurentheater

David Friedrich:

Aber schön war es doch

Poetry Slam, Stand Up, Musik
20.00 Uhr, Lagerhalle

Improteus – Die Improshow

20.00 Uhr, Erstes unordentliches Zimmertheater

MUSIK

Lina – Um zu rebellieren

Pop vom Teeniestar
18.00 Uhr, OsnabrückHalle

John Mayall

85th Anniversary Tour
20.00 Uhr, Rosenhof

Classic con brio – Eröffnungskonzert

Infos siehe Heftmitte
20.00 Uhr, Schloss

FESTE, MÄRKTE, MESSEN**Jägi Night**

22.00 Uhr, Alando Palais

FÜHRUNGEN**Osnabrück-Quer**

Rathaus- und Altstadtführung, ca. 2 Std.
16.00 Uhr, Rathaus

Piesberg im Fackelschein

1,5 Std, Anm. erforderl. 0541 122447
17.30 Uhr, Museum Industriekultur

Mit dem Nachtwächter durch Osnabrück

21.00 Uhr, Rathaus

VERSCHIEDENES**Purzelkonzert – das tapfere Geigerlein**

15.30 Uhr, Theater am Domhof

Übungsabend für Skatfreunde

Skatclub Bürgerbräu
17.50 Uhr, Hotel Bürgerbräu

Lange Saunanacht

ab 19.00 Büfett für Genießer,
ab 22.00 Uhr textilfreies Schwimmen
19.00-02.00 Uhr, Nettebad

Improvisationstheater FIWET

19.30 Uhr, Limberg-Theater

Lesenacht für Kinder

19.30-23.00 Uhr, Buchhandlung Wenner

BAD ESSEN**Feier zum Weltfrauentag**

mit Kulturprogramm
19.00 Uhr, Aula der Oberschule

Vernissage:**Langsam anwachsende Gespräche**

Skulpturen, Malerei, Künstlerbücher
von Hiltrud Schäfer & Wilfried Bohne
20.00-22.00 Uhr, Schafstall

BAD IBURG**Hüft- und Kniegelenkersatz**

Informationsvortrag
13.30 Uhr, Dörenberg-Klinik

Osteoporose

Referat von Klinikpersonal
15.00 Uhr, Dörenberg-Klinik

Doppelkopfturnier

für Einzel und Mannschaften
(Info 05403 9609)
19.30 Uhr, Realschule

BAD LAER**Klangschalenreise in der Salzgrotte**

Anm. 05424 294111
17.00 Uhr, Blombergklinik

Moonlight-Schwimmen

und Entspannen in Chillout-
Atmosphäre
19.30-21.30 Uhr, SoleVital

BAD ROTHENFELDE**Kleine Brunnenmusik**

Ensemble der Kur und Touristik GmbH
10.00-11.30 Uhr, Haus des Gastes

Gemeinsames Singen bei Punsch

Ensemble der Kur und Touristik GmbH
15.00-16.30 Uhr, Haus des Gastes

BRAMSCHHE**Tag der offenen Tür**

15.00 Uhr, IGS Bramsche

Bramscherwww.city-bramsche.de**Frühlingserwachen^{plus}****Sonntag, 10. März***Erleben. Genießen. Einkaufen.***Verkaufsoffener Sonntag (13 – 18 Uhr)**

GEHRDE

Auguste stürmt das Altenheim

Komödie der Theatergruppe
„Schlawiner“ aus Gehrde
19.30 Uhr, Hölschermann

GEORGMARIENHÜTTE

Irischer Abend mit FolkVenner

European Folk
19.30 Uhr, Villa Stahmer

SAMSTAG

9.

OSNABRÜCK

THEATER

Musiktheater Lupe: Wolle im Wasser

PREMIERE ein Theaterstück mit Musik für
Kinder ab 4 Jahren über die Suche nach
Heimat und Gerechtigkeit
15.00 Uhr, Piesberger Gesellschaftshaus

Vater

von Florian Zeller
19.30 Uhr, emma-theater

Improteus – Die Improshow

Improtheater
20.00 Uhr, Erstes unordentliches
Zimmertheater

Der Storb

Kabarett
20.00 Uhr, Haus der Jugend

Christin Henkel: Prokrastination

Klaviercomedy
20.00 Uhr, Lagerhalle

Sumpfland

ein Abend mit Musik von Nick Cave
von Andreas Möckel
21.45 Uhr, emma-theater

MUSIK

Echtzeit

Rock, anschließend Party
20.00 Uhr, Rosenhof

Matze Rossi

Singer-Songwriter
20.00 Uhr, Kleine Freiheit

Classic con brio – Konzert 2

Infos siehe Heftmitte
20.00 Uhr, Medicos

Business as Usual

Oldies unplugged – das Beste aus den
fünfziger bis siebziger Jahren
21.00 Uhr, Balou

KUNST, KULTUR

Vernissage: Orte und Augenblicke

Malerei von Maria Feldkamp
18.00 Uhr, Galerie Letsah

Vernissage: Zeitschnitt

Skulpturen und Grafik von Heiko Börner
19.00 Uhr, Skulptur-Galerie

FESTE, MÄRKTE, MESSEN

Familienflohmarkt

mit Kaffee und Kuchen
10.00-15.00 Uhr, Heiligenwegschule

80/90er Jahre Party

22.00 Uhr, Alando Palais

Club 39 Party

mit Rock & Pop der letzten drei Jahr-
zehnte bis heute und DJane Kirsten
22.00 Uhr, Lagerhalle

VORTRÄGE

Gesundheit aus dem Bienenstock

Referentin: Frau M. Scherwitzki-
Wübbold, Heilpraktikerin, Neuenkirchen-
Vörden
15.00 Uhr, Haus der Jugend

FÜHRUNGEN

Kirchenführung Sankt Katharinen

11.00 Uhr, St. Katharinen

Rathaus- und Altstadtführung

11.00 Uhr, Rathaus

Osnabrück-Quer

Rathaus- und Altstadtführung, ca. 2 Std.
12.00 Uhr, Rathaus

Sammlung: Felix Nussbaum

Öffentliche Führung
14.00 Uhr, Felix-Nussbaum-Haus

Mit dem Nachtwächter durch Osnabrück

21.00 Uhr, Rathaus

VERSCHIEDENES

VfL Osnabrück – FSV Zwickau

14.00 Uhr, Bremer Brücke

Schmeckerlinchen, oder:

Das Raupenwunder

ab 4 Jahren, Dauer: ca. 40 Minuten
16.00 Uhr, Figurentheater

Das kleine 1x1 der Sterne

für Kinder, Anmeldung: 0541 56003-0
16.00 Uhr, Planetarium

Flügel der Nacht +

mit aktuellem Sternenhimmel
17.00 Uhr, Planetarium

**BUCHER
WENNER**
www.buchweb.de

BAD ESSEN**Hin und Hair**

Lustspiel in 3 Akten von Diana Weber.
Auf Wunsch mit anschl. Entenessen.
16.00 Uhr, Gasthaus Tönsmeier

Führung im RuheForst Schloss**Hünnefeld**

16.00 Uhr, RuheForst Schloss Hünnefeld

Udo Jürgens Concert-Dinner „Sein Leben, seine Lieder“

Eine Hommage – von Christoph Alexander und Markus von Hagen. Gastmusiker Janusz Bulka (Violine)
19.00 Uhr, Höger's Hotel

BAD IBURG**Führung durch das Schloss Iburg**

mit ehemaliger Benediktinerabtei,
Treffpunkt Eingang Rittersaal
15.00-16.00 Uhr, Schloss Bad Iburg

BAD ROTHENFELDE**Kleine Brunnenmusik**

Ensemble der Kur und Touristik GmbH
10.00-11.30 Uhr, Haus des Gastes

Kaffee, Kuchen und Musik

Ensemble der Kur und Touristik GmbH
15.00-16.30 Uhr, Haus des Gastes

BISENDORF**Nathan der Weise**

Diwan-Theater
19.30 Uhr, Wamhof Schleddehausen

BRAMSCHKE-KALKRIESE**Öffentliche Führung durch die****Dauerausstellung**

14.30 Uhr, Museum Varusschlacht

Unterwegs mit der Römerin „Laetitia“

Erlebnisführung, 90 Minuten
16.30 Uhr, Museum Varusschlacht

FÜRSTENAU**Strong Viking – Mud Edition**

Hindernisslauf im Schlamm
09.40-16.00 Uhr, Fursten Forest

Strong Viking – Iron Viking

Hindernisslauf extrem
09.40-16.00 Uhr, Fursten Forest

HAGEN**Koorngesteir**

Plattdeutsches Theater des
MGV Sudenfeld
19.00 Uhr, Platzhirsch

HASBERGEN**Kay Ray**

Der Paradiesvogel des Kabarett
20.00 Uhr, Töpferei Niehenke

MELLE**Bauernmarkt**

ab 14.00 Uhr, Hof Mörixmann

Galaabend Mensch Melle 2019

mit Kai Ebel (Moderation), Dr. Insa Thiele-
Eich (Meteorologin, Astronautin – Laudatorin),
Dietmar Wischmeyer (very special act),
Sunrise (Partyband)
ab 18.00 Uhr, Van der Valk Hotel

Konzert der Bläsergruppe des Gymnasiums Melle

19.30 Uhr, Theater

Pension Hollywood

Schwank in drei Akten von Erich Koch.
Aufführung der Theatergruppe Westershausen
20.00 Uhr, Gasthaus Hubertus

QUAKENBRÜCK**Artland Dragons – Tigers Tübingen**

Basketball, ProA
19.30 Uhr, Artland Arena

WALLENHORST**Rock for Children**

Benefizkonzert mit Smithrock, Pommewagen,
Shades of Rock
19.30 Uhr, Hofstelle Duling

Klangduo – Klang und Stille

Klangduo Hilmar Hajek und Jörg Kerll
20.00 Uhr, Ruller Haus

SONNTAG**10.****OSNABRÜCK****THEATER****Der Bettelstudent**

Operette von Carl Millöcker
15.00 Uhr, Theater am Domhof



FOTO: BORIS BREUER

Johann König: Jubel, Trubel, Heiserkeit

Comedy

20.00 Uhr, OsnabrückHalle

MUSIK

SonnTAKTE

mit VIFF und Percussion-Workshop
11.00 Uhr, Musikschule Caprivistraße

Ensemble Romantik

16.00 Uhr, Wohnstift am Westerberg

Francesco Buzzurro

Gitarre

18.00 Uhr, Lutherhaus

Jesper Munk

Pop

20.00 Uhr, Lagerhalle

FÜHRUNGEN

Rathaus- und Altstadtführung

11.00 Uhr, Rathaus

Marienkirchturmbesteigung

Führung auf den Marienkirchturm
11.30-13.00 Uhr, St. Marien

Bucksturmführung

Bucksturm als Museum geöffnet
11.00-17.00 Uhr
13.00 Uhr, Bucksturm

Johannisfriedhofsführung –

Fackeln, Flieger, Fabrikanten

Öffentliche Stadtführung, 1,5 Std.
13.30 Uhr, Iburger Straße/Ecke Hauswörmannsweg

Sammlung: Felix Nussbaum

Öffentliche Führung
14.00 Uhr, Felix-Nussbaum-Haus

Streifzüge über die Friedhöfe:

Hasefriedhof

Themenführung, ca. 2 Std.
14.30 Uhr, Bramscher Straße/Ecke Friedhofstraße

VERSCHIEDENES

Treffen der US-Car-Klassik-Fahrzeuge

10.00-13.00 Uhr, Museum Industriekultur

Schmeckerlinchen, oder:

Das Raupenwunder

ab 4 Jahren, Dauer: ca. 40 Minuten
11.00 Uhr, Figurentheater

Einführungsmatinee zur Premiere THE PRODUCERS

11.30 Uhr, Theater am Domhof

Sternbild für Flappi

für Kinder, Anmeldung: 0541 56003-0
15.00 Uhr, Planetarium

Elmar, der bunte Elefant

musikalisches Theaterspiel ab 4 Jahre
15.00 Uhr, Lagerhalle

Reise durch die Zeiten

für Familien
16.00 Uhr, Planetarium

Ferne Welten, fremdes Leben?

Anmeldung: 0541 56003-0
17.00 Uhr, Planetarium

BAD IBURG

Führung durch das Schloss Iburg

mit ehemaliger Benediktinerabtei,
Treffpunkt Eingang Rittersaal
15.00-16.00 Uhr, Schloss Bad Iburg

Classic con brio – Konzert 3

Infos siehe Heftmitte
18.00 Uhr, Rittersaal im Schloss

STADTSPEKTAKEL



Bramscher Frühlingserwachen

● Winterschlaf adé! Das Highlight dieses Sonntags ist eine Gewerbeschau. Infostände, Autoausstellung, Wohnmobile, Fahrräder, Motorräder, Blumen und vieles mehr sorgen für das Plus beim Frühlingserwachen in der Tuchmacherstadt. Live Musik und Walk Acts, Markt- und Imbissstände bestimmen das Straßenbild und runden das Angebot ab.

10.3., Innenstadt, Bramsche

BAD LAER**Sole-Atemmeditation**

15.00-15.45 Uhr, Blombergklinik

BAD ROTHENFELDE**Musik zum Sonntag**

Ensemble der Kur und Touristik GmbH
10.30-11.30 Uhr, Haus des Gastes

Beschwingte Unterhaltung

Ensemble der Kur und Touristik GmbH
15.00-16.30 Uhr, Haus des Gastes

Tanztee mit den Sound Stars

15.00-18.00 Uhr, Kurhaus

BELM**Dree sünd überleben**

Plattdeutsches Theaterstück von
Bernd Helfrich

14.30 Uhr, Johannes-Vincke-Schule

BISSENDORF**Dinner Musical:****Leichen von der Stange**

mit 4-Gänge-Menü

19.00 Uhr, Gasthaus Gösling-Tiemeyer

BRAMSCHE**Von der Wolle zum Tuch**

Öffentliche Führung mit Maschinen-
vorführung, 90 Min.

11.00 Uhr, Tuchmacher Museum

Bramscher Frühlingserwachen

mit verkaufsoffenem Sonntag, Walk-Acts
und Livemusik

13.00-18.00 Uhr, Innenstadt

BRAMSCHE-KALKRIESE**Öffentliche Führung durch die
Dauerausstellung**

11.00+14.30 Uhr, Museum Varus-
schlacht

Thorsten Oliver Rehm:**Der Bornholm-Code**

Autorenlesung

16.00 Uhr, Museum Varusschlacht

GEHRDE**Auguste stürmt das Altenheim**

Komödie der Theatergruppe
„Schlawiner“ aus Gehrde

15.00 Uhr, Hölschermann

HAGEN**Koorngerister**

Plattdeutsches Theater des
MGV Sudenfeld

17.00 Uhr, Platzhirsch

MELLE**Pension Hollywood**

Schwank in drei Akten von Erich Koch.

Aufführung der Theatergruppe Wester-
hausen

11.00 Uhr, Gasthaus Hubertus

OSTERCAPPELN**Rätsel Schnippenburg**

Eisenzeitliche Funde aus der Keltenzeit

14.00-18.00 Uhr, Museum Schnippen-
burg

MONTAG**11.****OSNABRÜCK****MUSIK****Classic con brio – Konzert 4**

Infos siehe Heftmitte

20.00 Uhr, Schlossaula

Acoustic Blue Monday Jam

20.00 Uhr, Lagerhalle

KUNST, KULTUR**Vernissage: Stille Weiten**

Fotografien von Dieter J. Reinhard,
Ausstellung bis 15. Mai 2019

18.00 Uhr, Katholische Familien-
bildungsstätte

Literaturspot – Ernst Piper

Autorenlesung

20.00 Uhr, Theater am Domhof

FÜHRUNGEN**My Favourites – Guided Tour in English**

Public guided city tour

19.00-21.00 Uhr, Rathaus

BAD ESSEN**Weißer Ring**

Vortrag von Karin Blom

17.00 Uhr, Juttas Kochbar

DIENSTAG**12.****OSNABRÜCK****THEATER****Bauhaus/Bolero**

Dreiteiliger Tanzabend von Mary
Wigman, Edward Clug, Mauro de Candia

19.30 Uhr, Theater am Domhof

Sherlock Holmes und die Liga der außergewöhnlichen Gentlemen

Vollplaybacktheater
20.00 Uhr, OsnabrückHalle

Ines Anioli:

CUMEDY deeper wird's nicht

AUSVERKAUFT „Sexvergnügen“ Podcasterin
20.00 Uhr, Lagerhalle

Fünfmal Frau Kim, auf der Suche nach Heimat

Lese-Performance von und mit Ok-Hee Jeong; „Internationale Wochen gegen Rassismus“
20.00 Uhr, Lagerhalle

KUNST, KULTUR

Träume werden durchs Lernen wahr –

Die Geschichte der goldenen Frauen

Lesung und Vortrag mit dem Autor Abdul Jabber; „Internationale Wochen gegen Rassismus“
18.00 Uhr, StadtGalerieCafé

VORTRÄGE

Reichtum, Macht, Muskatnuss:

Der Schatz der Gewürzinseln

Dr. Alexandra Kehl (Tübingen),
18.30 Uhr, Botanischer Garten, Helikonienaal

Erlebnisvortrag Prana-Heilung

Dozent: Sai Cholleti
19.00 Uhr, OsnabrückHalle

Was tun, wenn andere hetzen?

Workshop; „Internationale Wochen gegen Rassismus“
19.30 Uhr, Priesterseminar

VERSCHIEDENES

Reise durch die Zeiten

für Familien
16.00 Uhr, Planetarium

Ancient Skies +

18.00 Uhr, Planetarium

Forum Kriegskinder und Kriegsengel

Enkel von Tätern und Opfern des Zweiten Weltkriegs im Dialog
19.00 Uhr, Villa Schlicker

Kraftraum Matthäus

Zur Stille kommen und Kraft schöpfen in der Kirche
19.15 Uhr, Matthäuskirche

Zeitreise +

mit aktuellem Sternenhimmel
19.30 Uhr, Planetarium

BAD ESSEN

Atemtherapie

13.30-13.50 Uhr, Solearena

Plattdeutsche Runde

Gäste herzlich willkommen
15.00-17.00 Uhr, Kleines Haus

Schmiedeabend

Gäste herzlich willkommen
18.30 Uhr, Harpenfelder Dorfschmiede

Aktiv in Form

Infoabend zu dem Thema: Gewichtsreduktion durch Bewegung
19.00 Uhr, Aktivita Gesundheitszentrum

BAD ROTHENFELDE

Kleine Brunnenmusik

Ensemble der Kur und Touristik GmbH
10.00-11.30 Uhr, Haus des Gastes

Klingende Teestunde

Ensemble der Kur und Touristik GmbH
15.00-16.30 Uhr, Haus des Gastes

Vorführung des Salzsiedens

16.00-18.00 Uhr, Heimatmuseum

BISSENDORF

Classic con brio – Konzert 5

Infos siehe Heftmitte
20.00 Uhr, Bürgersaal

BRAMSCHÉ

Computer AG

ab 50 Jahren
15.00 Uhr, Alte Webschule

Briefmarken-Tauschtag

Briefmarkenfreunde Bramsche e.V.
19.00 Uhr, Schützenhalle der Neustädter Schützen

GEORGMARIENHÜTTE

Kindertheater

16.00 Uhr, Rathaus

Regionalkrimi-Spezial

mit Römy Fölck und ihrem Roman „Bluthaus“
19.30 Uhr, Rathaus, Saal Niedersachsen

MITTWOCH

13.

OSNABRÜCK

MUSIK

Classic con brio – Konzert 6

Infos siehe Heftmitte
20.00 Uhr, Schlossaula

Domorgelmusiken 2019:

Dominique Sauer

Orgelkonzert, Werke von Bach, Franck und Widor
20.15 Uhr, Dom

KUNST, KULTUR**Nicole Staudinger**

Autorenlesung
19.30 Uhr, Buchhandlung Wenner

FÜHRUNGEN**Osnabrück-Quer**

Rathaus- und Altstadtführung, ca. 2 Std.
13.30 Uhr, Rathaus

Rathaus- und Altstadtführung

1,5 Std.
15.00 Uhr, Rathaus

VERSCHIEDENES**Sternbild für Flappi**

für Kinder, Anmeldung: 0541 56003-0
15.00 Uhr, Planetarium

Osnabrück steht auf gegen Antisemitismus

Friedensgang zum Mahnmal an der alten Synagoge und zur Jüdischen Gemeinde; „Internationale Wochen gegen Rassismus“
17.00 Uhr, Theatervorplatz

Indigene Reaktionen auf Deutsche**Indianertümelei**

Prof. Dr. Hartmut Lutz (Universität Greifswald, Institut für Amerikanistik/Native-American Studies); „Blutsbrüder – Der Mythos Karl May in Dioramen“
18.00-20.00 Uhr, Akzisehaus

BAD IBURG**Osteoporose**

Referat von Klinikpersonal
15.00 Uhr, Dörenberg-Klinik

Plattdeutscher Nachmittag

mit Kaffee und Kuchen
15.00 Uhr, Averbücks Hof

BAD ROTHENFELDE**Kleine Brunnenmusik**

Ensemble der Kur und Touristik GmbH
10.00-11.30 Uhr, Haus des Gastes

Melodienkarussell

Ensemble der Kur und Touristik GmbH
15.00-16.30 Uhr, Haus des Gastes

Unterwegs im Orient

Lesung mit Elli Nohr und Heinz Zeckel
19.30-21.00 Uhr, Bücher Beckwermert

BRAMSCH**Heimliche Nachbarn – Fledermäuse**

von Gerhard Mäscher, Regionalbetreuer
Fledermausschutz
19.00 Uhr, Rathaus

Heitere Bilderbuchgeschichten für Erwachsene

Lesung
19.30 Uhr, Superintendentur

Kornmühlenkonzert –**Liaison Tonique: Laia Genc**

Klassik
20.00 Uhr, Tuchmacher Museum

GEORGSMARIENHÜTTE

FOTO: VOLKER NEUMANN

Lydie Auvray

Folk
20.00 Uhr, Rathaus

WALLENHORST**Männer-Trauergruppe für verwaiste Väter**

mit Thomas Achenbach, zertifizierter Trauerbegleiter (BvT)
19.30 Uhr, St. Alexander

DONNERSTAG**14.****OSNABRÜCK****THEATER****Kabarettbundesliga**

Bumillo vs. Aydin Isik
19.30 Uhr, Rosenhof



Gemeinde Ostercappeln
Ostercappeln-Schwagstorf-Venne

Ostercappeln

15. März 19:30 Uhr
BOOGIEMAN'S FRIEND
Rockin'Blues & Boogie Woogie
im Venner Mühlenkotten

www.heimatverein-venne.de

www.ostercappeln.de -Telefon 0 54 73/92 02-0

Nähe

Uraufführung/von Mario Wurmitzer
19.30 Uhr, emma-theater

Poetry Slam –

Dichter sind andere auch nicht!

20.00 Uhr, Lagerhalle

MUSIK

Abay

Pop
20.00 Uhr, Kleine Freiheit

Classic con brio – Konzert 7

Infos siehe Heftmitte
20.00 Uhr, Blue Note

8. Jever Songnight

mit Udo Klopke (NE), Hayley Reardon
(USA), Hanna Meyerholz (MS)
20.00 Uhr, Lagerhalle

FESTE, MÄRKTE, MESSEN

Pfeffi Night

22.00 Uhr, Alando Palais

VORTRÄGE

Die Zukunft der Ozeane

Abendvortrag mit Prof. Dr. Mojib Latif
18.30 Uhr, DBU Zentrum für Umwelt-
kommunikation

Wohin marschiert Europa:

Militär- oder Friedensmacht?

Vortrag von Dr. Hans-Georg Ehrhart (Insti-
tut für Friedensforschung und Sicher-
heitspolitik, Universität Hamburg); „Inter-
nationale Wochen gegen Rassismus“
19.30 Uhr, Volkshochschule

Politische Stimmungen. Justus Möser

Analyse der ‚Staatsmoden‘

Professor Dr. Steffen Martus, Humboldt-
Universität Berlin
20.00 Uhr, Schlossaula

BAD ESSEN IM MÄRZ



16.03. „Frankie meets
Marilyn“ mit Viviparie



30.03. „Das Richtfest“ mit
den Montagsspielern



Tourist-Info Bad Essen
Tel. 05472-94920
www.badessen.info

FÜHRUNGEN

Führung im Krematorium

13.30 Uhr, Heger Friedhof

VERSCHIEDENES

Purzelkonzert – das tapfere Geigerlein

15.30 Uhr, Theater am Domhof

Lesecafé: Konkrete Kunst –

konkret erlebbar

mit Dr. Maren Waike-Koormann
16.00 Uhr, Stadtbibliothek

OFRI: EU-Militarisierung

mit Dr. Hans-Georg Ehrhard
19.30 Uhr, Volkshochschule

BAD IBURG

Lichtgassen: Bad Iburg – erhellt.

Führung durch die Lichtinstallation, 60
Min.

19.00 Uhr, Rathaus

BAD ROTHENFELDE

Kleine Brunnenmusik

Ensemble der Kur und Touristik GmbH
10.00-11.30 Uhr, Haus des Gastes

Gern gehörte Melodien

Ensemble der Kur und Touristik GmbH
15.00-16.30 Uhr, Haus des Gastes

Vorführung des Salzsiedens

16.00-18.00 Uhr, Heimatmuseum

BERSENBRÜCK

Hausübertragung von Eltern auf die Kinder

von Hartmut Richter
19.00 Uhr, Marktschule

GEORGMARIENHÜTTE

Ladies Night

ab 19.00 Uhr, Panoramabad

MELLE

Akustik Jam

19.30-22.30 Uhr, Insel der Künste

WALLENHORST

Geschichte eines Deutschen

Text-Bild-Ton-Collage von Sebastian
Haffner
19.30 Uhr, Ruller Haus

FREITAG

15.

OSNABRÜCK

THEATER

Der Bettelstudent

Operette von Carl Millöcker
19.30 Uhr, Theater am Domhof

4.48 Psychose

Sarah Kane, Deutsch von Durs Grünbein
19.30 Uhr, emma-theater

Die Wirtin

Komödie von Peter Turrini – frei nach
Goldoni
20.00 Uhr, Probebühne

Andrea Bongers:**gebongt! Mutti hat sturmfrei**

Kabarett
20.00 Uhr, Lagerhalle

Vintage! Women! Variete!

Neuer Zirkus mit Nostalgie für Tradition
20.00 Uhr, Piesberger Gesellschaftshaus

Notfallplan

Ein Stück von Swaantje Ohlrogge und
Vincent van Munky
20.30 Uhr, Erstes unordentliches
Zimmertheater

MUSIK**Letz Zep**

Led-Zeppelin-Tribute
20.00 Uhr, Rosenhof

Kissin' Dynamite

Support: John Diva & The Rockets of Love
20.00 Uhr, Hyde Park

Hanne Kah Band

Country-Pop
20.00 Uhr, Lagerhalle

Classic con brio – Konzert 8

Infos siehe Heftmitte
21.00 Uhr, Gemeindesaal St. Marien

FESTE, MÄRKTE, MESSEN**Motown Party**

mit DJ Coco
21.30 Uhr, BlueNote

Vodka Vriday

22.00 Uhr, Alando Palais

FÜHRUNGEN**Osnabrück-Quer**

Rathaus- und Altstadtführung, ca. 2 Std.
16.00 Uhr, Rathaus

WELTENBUMMLER**Boogieman's Friend**

● Zwei Erfurter spielen und leben die verdammt heiße Mojo-Mischung aus Blues, Boogie Woogie und Rock'n'Roll. Tastenakrobat Mr. Speedfinger Atze Adlung und Rockin' Gitarrist Mr. Matscher Köhler touren seit vielen Jahren um die Welt. Beide waren mehrfach offizielle Teilnehmer beim French Quarter Festival in New Orleans/Louisiana, dem größten Jazzfestival in den Südstaaten der USA.

15.3., Venner Mühlenkotten, Ostercappeln

Mit dem Nachtwächter durch Osnabrück

21.00 Uhr, Rathaus

BAD IBURG**Wirbelsäulenerkrankungen**

Informationsvortrag,
Referent: Dr. Kulgemeyer
13.30 Uhr, Dörenberg-Klinik

BAD LAER**Moonlight-Schwimmen**

und Entspannen in Chillout-Atmosphäre
19.30-21.30 Uhr, SoleVital

BAD ROTHENFELDE**Kleine Brunnenmusik**

Ensemble der Kur und Touristik GmbH
10.00-11.30 Uhr, Haus des Gastes

Gemeinsames Singen bei Punsch

Ensemble der Kur und Touristik GmbH
15.00-16.30 Uhr, Haus des Gastes

GEHRDE**Auguste stürmt das Altenheim**

Komödie der Theatergruppe
„Schlawiner“ aus Gehrde
19.30 Uhr, Hölschermann

MELLE**Tag der offenen Tür**

15.00-18.00 Uhr, IGS

Pension Hollywood

Schwank in drei Akten von Erich Koch,
Theatergruppe Westerhausen
20.00 Uhr, Gasthaus Hubertus

OSTERCAPPELN

Boogieman's Friend

Flottes Piano plus coole Gitarre, Blues &
Boogie Woogie, Anm. unter 05476 279
19.30 Uhr, Venner Mühlenkotten

QUAKENBRÜCK

Irischer Abend

Voranmeldung unter 05431 9086340
ab 19.00 Uhr, Artlandkotten

SAMSTAG

16.

OSNABRÜCK

THEATER

Öffentliche Probe zu THE PRODUCERS

Musical, Buch von Mel Brooks und
Thomas Meehan
11.00 Uhr, Theater am Domhof

Superkraft Gebärdensprache

AUSVERKAUFT Abendprogramm: Theater ·
Sketche · Clown
ab 19.00 Uhr, Lagerhalle

Tosca

Oper in drei Akten von Giacomo Puccini
19.30 Uhr, Theater am Domhof

Dienstags bei Kaufland

Deutschsprachige Erstaufführung/
Emmanuel Darley
19.30 Uhr, emma-theater

Vintage! Women! Variete!

Neuer Zirkus mit Nostalgie für Tradition
20.00 Uhr, Piesberger Gesellschaftshaus

Notfallplan

Ein Stück von Swaantje Ohlrogge und
Vincent van Munky
20.30 Uhr, Erstes unordentliches
Zimmertheater

MUSIK

Original Windjammer

Shantys, Seemannslieder, Schlager
19.30 Uhr, Wir in Atter

Osnabrücker Blues Lawine

mit Blues Company, Miller Anderson
Band, AWEK
19.30 Uhr, Haus der Jugend

Frank Muschalle Trio &

Stephan Holstein

Swingin' Blues & Boogie Woogie
20.00 Uhr, Lutherhaus

SWING-SHOW



Frankie meets Marilyn

● Ein Abend zum Schwelgen: In ihrer Show lassen die charismatischen Künstler von „Viviparie“ – Valerie Koning, Marian Henze und Nikolai Juretzka – die Erinnerung an eine großartige musikalische Epoche wieder lebendig werden. Sie entertainen unvergessene Evergreens von Frank Sinatra, Ella Fitzgerald, Marilyn Monroe, Dean Martin und Louis Armstrong. Glamour, Leidenschaft und Gefühl live!

15.3., Schafstall, Bad Essen

Jools Holland & Marc Almond

Pop
20.00 Uhr, Rosenhof

Classic con brio – Konzert 10

Infos siehe Heftmitte
20.00 Uhr, Schlossaula

Der Soldat und das Kind

Musikpoetisches Konzert mit Akampita Steiner; „Internationale Wochen gegen Rassismus“
20.00 Uhr, Johannis-Kapelle

Farendale

21.00 Uhr, Balou

KUNST, KULTUR

Lyrik zum Überleben – „Haarlemse

Dichtlijn“ zu Gast in Osnabrück

Gedichte und Songs; „Internationale Wochen gegen Rassismus“
12.00 Uhr, Altstädter Bücherstuben

FESTE, MÄRKTE, MESSEN

Superkraft Gebärdensprache

Vorträge, Ausstellungen, Kulturprogramm
10.00-18.00 Uhr, Lagerhalle

Ü40-Party

Live on Stage: Werner Borgmann Band,
im Foyer: Route 66
20.00 Uhr, Alando Palais

FÜHRUNGEN**Rathaus- und Altstadtführung**

11.00 Uhr, Rathaus

Rundfahrt mit dem Doppeldeckerbus: City-Tour

Dauer ca. 2 Std.

11.30 Uhr, Haltestelle Lortzingstraße

Osnabrück-Quer

Rathaus- und Altstadtführung, ca. 2 Std.

12.00 Uhr, Rathaus

Sammlung: Felix Nussbaum

Öffentliche Führung

14.00 Uhr, Felix-Nussbaum-Haus

Rundfahrt mit dem Doppeldeckerbus:**Osnabrück-Tour**

Die Stadt und Umgebung „erfahren“,

Dauer ca. 2,5 Std.

14.30 Uhr, Haltestelle Lortzingstraße

Mord und Totschlag –**Osnabrücker Kriminalfälle**

Themenführung, ca. 2,5 Std.

18.30 Uhr, Löwenpudel

Mit dem Nachtwächter durch Osnabrück

21.00 Uhr, Rathaus

VERSCHIEDENES**Babysauna in der Loma-Sauna**

für Eltern und Kind

09.00-12.00 Uhr, Nettebad

Sign Mob

anlässlich der Veranstaltung „Superkraft
Gebärdensprache“

10.00-10.45 Uhr, Nikolaiort

VfL Osnabrück – Carl Zeiss Jena

4.00 Uhr, Bremer Brücke

Rundfahrt mit dem Doppeldeckerbus:**Osnabrück-Tour**

14.30 Uhr, Haltestelle Lortzingstraße

Der Hase und der Igel

ab 4 Jahren

16.00 Uhr, Figurentheater

Polaris und das Rätsel der Polarnacht

Anmeldung: 0541 56003-0

16.00 Uhr, Planetarium

Augen im All

17.00 Uhr, Planetarium

Queen – Heaven

18.00 Uhr, Planetarium

BAD ESSEN**Frankie meets Marilyn**

Swing-Show mit Viviparie

20.00 Uhr, Schafstall

BAD IBURG**Führung durch das Schloss Iburg**

mit ehemaliger Benediktinerabtei,

Treffpunkt Eingang Rittersaal

15.00-16.00 Uhr, Schloss Bad Iburg

Business as usual

Oldies zum St. Patrick's Day

21.00 Uhr, Red Lion

BAD LAER**Klangreise in der Salzgrotte**

mit Ilona Schlingmann, Anmeldung:

05424 294111

16.00 Uhr, Blombergklinik

BAD ROTHENFELDE**Kleine Brunnenmusik**

Ensemble der Kur und Touristik GmbH

10.00-11.30 Uhr, Haus des Gastes

Kaffee, Kuchen und Musik

Ensemble der Kur und Touristik GmbH

15.00-16.30 Uhr, Haus des Gastes

BISENDORF**Konzert der Blaskapelle Bissendorf-Holte**

19.00 Uhr, Oberschule am Sonnensee

BRAMSCHE**Kinderdisco**

für Kinder ab 8 Jahren mit DJ Peti Pepper

17.00-19.30 Uhr, Alte Webschule

BRAMSCHE-KALKRIESE**Öffentliche Führung durch die****Dauerausstellung**

14.30 Uhr, Museum Varusschlacht

WORT & SINN**Lange Nacht der Vorleser**

● Zum 6. Mal treffen sich Freunde des Wortes und der Wörter. Die einen kommen, um vorzutragen, die anderen um zu hören und zu genießen. Stammgäste wissen, wie vielfältig und überraschend das immer wieder ist. Bei den Vorlesern gibt es bekannte neben unbekanntem Gesichtern. Die Themenvielfalt sucht ihresgleichen, die Art und Weise der Vorträge ebenso. Auch die musikalische Begleitung von Texten kommt immer wieder vor.

16.3., St. Marien, Melle-Buer

DISSEN



Swinging Fireballs

Jazz im Bahnhofsgebäude
20.00 Uhr, Jazz-Club

GEHRDE

Auguste stürmt das Altenheim

Komödie der Theatergruppe
„Schlawiner“ aus Gehrde
15.00 Uhr, Hölschermann

GEORGS Marienhütte

Repair-Café

Wegwerfen? Denkste!
10.30-12.00 Uhr, Stadtbibliothek

HAGEN

Repair-Café

Reparieren, statt Wegwerfen
11.00-14.30 Uhr, Gustav-Görsmann-Haus

Koorngerister

Plattdeutsches Theater des
MGV Sudenfeld
19.00 Uhr, Platzhirsch

HASBERGEN

An Rinn

Irish Folk
20.00 Uhr, Töpferei Niehenke

MELLE

Aschenputtel

Familienmusical, Theater Liberi
15.00 Uhr, Theater

Classic con brio – Konzert 9

Infos siehe Heftmitte
Familienkonzert
15.00 Uhr, Solarlux Campus

Krimidinner: Nacht des Schreckens

18.45-23.30 Uhr, Van der Valk Hotel

6. Lange Nacht der Vorleser

Lesung des Vereins ARTig (LiteraBuer)
20.00 Uhr, St. Marien

Pension Hollywood

Schwank in drei Akten von Erich Koch.
Aufführung der Theatergruppe Wester-
hausen
20.00 Uhr, Gasthaus Hubertus

SONNTAG

17.

OSNABRÜCK

Improvisierter Sonntagsbraten

Improshow der Sportfreunde Haseglück
18.00 Uhr, Projekt 36

Caveman – Du sammeln, ich jagen!

das erfolgreichste Solo-Stück in der
Geschichte des Broadways
19.00 Uhr, Rosenhof

Bilder deiner großen Liebe

von Wolfgang Herrndorf, Bühnenfassung
von Robert Koall
19.30 Uhr, emma-theater

MUSIK

3. Kammerkonzert

Camerata Osnabrück
11.30 Uhr, Theater am Domhof

Vocality

Trio + Trio Vocal-Jazz
18.00 Uhr, Lutherhaus

FESTE, MÄRKTE, MESSEN

Flohmarkt für Spielzeug und Kinder- kleidung

14.30-16.30 Uhr, Lagerhalle

BlueNote Tango

Tangounterricht und dann Tanz-Abend
16.00-22.00 Uhr, BlueNote

FÜHRUNGEN

Rathaus- und Altstadtführung

11.00 Uhr, Rathaus

Marienkirchturmbesteigung

Führung auf den Marienkirchturm
11.30-13.00 Uhr, St. Marien

Bucksturmführung

Bucksturm als Museum geöffnet
11.00-17.00 Uhr
13.00 Uhr, Bucksturm

Die Hase und mehr bei einer Neustadt- führung entdecken

13.30 Uhr, Mühlenwehr Heinrich-
Heine-Straße

Sammlung: Felix Nussbaum

Öffentliche Führung
14.00 Uhr, Felix-Nussbaum-Haus

Landpartie mit Ausblick – Ein Spaziergang über den Westerberg

Themenführung, ca. 2,5 Std.
14.30 Uhr, Heger Tor

VERSCHIEDENES

Morgendliche Vogelgesänge

Vogelkurs
06.00-08.00 Uhr, Nackte Mühle

Tauschtag für Briefmarken, Münzen, Belege, Ganzsachen und Ansichtskarten

Verein für Philatelie und Numismatik
Niedersachsen
10.00-12.00 Uhr, Evangelische Familien-
Bildungsstätte

Forschen – Staunen – Entdecken!

Thema: Unruhige Erde – Experimente zur
Geologie
10.30-12.30 Uhr, Museum am Schöler-
berg

Der Hase und der Igel

ab 4 Jahren
11.00 Uhr, Figurentheater

Philosophisches Café

Diskussionsrunde mit Prof. Dr. A. Regen-
bogen, Prof. Dr. H. Kerber, Prof. Dr. E.
Franke, Prof. Dr. R. Mokrosch
11.30 Uhr, BlueNote

Lindy Hop-Teadance

Swing-Tanz
ab 14.30 Uhr, Piesberger Gesellschafts-
haus

Sternbild für Flappi

für Kinder, Anmeldung: 0541 56003-0
15.00 Uhr, Planetarium

Reise durch die Zeiten

für Familien
16.00 Uhr, Planetarium

Milliarden Sonnen

17.00 Uhr, Planetarium

BAD ESSEN

Bad Essener Einkaufsfrühling

die Geschäfte haben geöffnet
14.00-18.00 Uhr, Ortszentrum

BAD IBURG

Repair-Café

Reparieren, statt Wegwerfen
15.00 Uhr, Altes Hallenbad

Führung durch das Schloss Iburg

mit ehemaliger Benediktinerabtei,
Treffpunkt Eingang Rittersaal
15.00-16.00 Uhr, Schloss Bad Iburg

Zu Gast beim Ritterbischof Benno

Führung durch das Schloss für Kinder
ab 6 Jahren, Treffpunkt: Rittersaal,
Infos+Anm. 05403 40461
16.30 Uhr, Schloss Bad Iburg

BAD ROTHENFELDE

Musik zum Sonntag

Ensemble der Kur und Touristik GmbH
10.30-11.30 Uhr, Haus des Gastes

Beschwingte Unterhaltung

Ensemble der Kur und Touristik GmbH
15.00-16.30 Uhr, Haus des Gastes

BELM

Dree sünd überleben

Plattdeutsches Theaterstück von
Bernd Helfrich
14.30 Uhr, Johannes-Vincke-Schule

BOHMTÉ

Arenshorster Meisterkonzert

mit dem Kammerchor Vox Humana
18.30 Uhr, Arenshorster Kirche

BRAMSCHE

Von der Wolle zum Tuch

Öffentliche Führung mit Maschinen-
vorführung, 90 Min.
11.00 Uhr, Tuchmacher Museum

BRAMSCHE-KALKRIESE

Öffentliche Führung durch die Dauerausstellung

11.00+14.30 Uhr, Museum Varusschlacht

HAGEN

Tag der offenen Tür –

Schützenverein Natrup-Hagen

mit Flohmarkt
11.00-17.00 Uhr, Bürgerhaus Natrup-
Hagen



Fishergirl's Friends

a cappella von Rio bis Shanghai
17.00 Uhr, Ehemalige Kirche

Casthof Freden
LANDIDYLL-HOTEL

Zum Freden 41 · Bad Iburg
Telefon 05403-4050
www.hotel-freden.de

Garnelen für 2 Personen

dazu Dips, Baguette und
1 Flasche Weißwein
59 € zu zweit



HOTEL | RESTAURANT
FEIERN | TAGUNGEN



Koorngeister

Plattdeutsches Theater des
MGV Sudenfeld
17.00 Uhr, Platzhirsch

Passionskonzert – Aus Liebe ...

für den guten Zweck
18.00 Uhr, Pfarrkirche Mariä Himmelfahrt
Gellenbeck

HILTER

Frauensache

Frauenflohmarkt des TuS Hilter
14.00-17.00 Uhr, Ulrich-Rau-Sporthalle

MELLE

Pension Hollywood

Schwank in drei Akten von Erich Koch.
Aufführung der Theatergruppe Wester-
hausen
11.00 Uhr, Gasthaus Hubertus

Meller Puppenspiele:

Josefine und Parcifal

vom Buchfink Theater, Göttingen, für
Kinder von 5-11 Jahren
11.00 Uhr, Forum

Der alte Postweg und der Schilfsand- steinbruch in Melle-Barkhausen

mit Astrid Schmidtendorf; „Meller Natur-
führungen“
14.00 Uhr, Wanderparkplatz Friedens-
höheweg

Classic con brio – Konzert 11

Infos siehe Heftmitte
17.00 Uhr, St. Matthäus

OSTERCAPPELN

Rätsel Schnippenburg

Eisenzeitliche Funde aus der Keltenzeit
14.00-18.00 Uhr, Museum Schnippenburg

MONTAG

18.

OSNABRÜCK

MUSIK

Blue Monday Jam

20.00 Uhr, Lagerhalle

FÜHRUNGEN

My Favourites – Guided Tour in English

Public guided city tour
19.00-21.00 Uhr, Rathaus

MELLE

Jan-Uwe Rogge: Kinder brauchen Eltern, die (sich) Grenzen setzen

19.30-21.30 Uhr, Theater

DIENSTAG

19.

OSNABRÜCK

THEATER

Der brave Soldat Schwejk

Uraufführung / von David Gieselmann
19.30 Uhr, Theater am Domhof

Rosa und Karl

AUSVERKAUFT Eine Geschichte zwischen
Himmel und Hölle – nach Alfred Döblins
„November 1918“
19.30 Uhr, emma-theater

Ben Schmid: Ungeniert

Stand-Up Comedy
20.00 Uhr, Lagerhalle

MUSIK

Lieder- und Arienabend

Es singen Studierende des Studiengangs
Klassik-Vokal
19.30 Uhr, Ledenhof

VORTRÄGE

Jan-Uwe Rogge: Wie sie reden, damit ihr Kind zuhört. Wie sie zuhören, damit ihr Kind redet

Tipps des populären Familienberaters
20.00 Uhr, Lagerhalle

FÜHRUNGEN

Religionen laden ein: Führung und Gespräch in der Synagoge Osnabrück

„Internationale Wochen gegen
Rassismus“
15.00-17.00 Uhr, Synagoge

Islam gegen Rassismus

Vortrag und Führung; „Internationale
Wochen gegen Rassismus“
19.00 Uhr, Basharat Moschee

VERSCHIEDENES

Die Abenteuer von Rosetta und Philae

PREMIERE Europas Kometenjäger als
Zeichentrick-Animation – ab 7 Jahren
16.00 Uhr, Planetarium

Flügel der Nacht +

mit aktuellem Sternenhimmel
19.30 Uhr, Planetarium

BAD ESSEN

Atemtherapie

13.30-13.50 Uhr, Solearena

Aktiv in Form

Infoabend zu dem Thema: Gewichts-
reduktion durch Bewegung
19.00 Uhr, Aktivita Gesundheitszentrum

BAD ROTHENFELDE**Kleine Brunnenmusik**

Ensemble der Kur und Touristik GmbH
10.00-11.30 Uhr, Haus des Gastes

Klingende Teestunde

Ensemble der Kur und Touristik GmbH
15.00-16.30 Uhr, Haus des Gastes

Vorführung des Salzsiedens

16.00-18.00 Uhr, Heimatmuseum

BRAMSCHE**Lesespaziergang**

Treffpunkt: Autohaus Timmer
18.00-20.00 Uhr, Innenstadt

Stadtgespräche: Tierwohl, Regionalität, Naturschutz, Bio-Siegel – Landwirtschaftliche Produktion im Fokus

19.00 Uhr, Tuchmacher Museum

MELLE**Einbrecher, Gauner und Taschendiebe**

mit Annette Fangmeyer
14.30 Uhr, Gasthof Schrage

MITTWOCH**20.****OSNABRÜCK****THEATER****Rosa und Karl**

Eine Geschichte zwischen Himmel und Hölle – nach Alfred Döblins „November 1918“

19.30 Uhr, emma-theater

Michael Krebs

krachend schöne Piano-Songs
20.00 Uhr, Rosenhof

Impro-Open-Stage mit Improvisorium

Spontan auf die Bühne!
20.30 Uhr, BlueNote

MUSIK**Domorgelmusiken 2019:****Joanna Solomonidou**

Werke von Mendelssohn, Brahms und Reubke (Sonate über den 94. Psalm)
20.15 Uhr, Dom

VORTRÄGE**Maria Rasch als Bauhüserlerin**

mit Eva Berger; „Werkgespräche“
16.30 Uhr, Kulturgeschichtliches Museum

Mein Wille geschehe:**Erben, Vererben und Stiften**

moderierte Diskussionsrunden mit Medizinerinnen, Rechtsanwälten und Steuerberatern, Bestattungsunternehmern sowie Vertreterinnen und Vertretern von Kirche und Diakonie; „Leben und Alter“
19.00 Uhr, Steinwerk St. Katharinen

Dialog der Kulturen & Dialog der Religionen

Kai-Uwe Schroeter: Jesus in verschiedenen Religionen
20.00 Uhr, Lagerhalle

Jan-Uwe Rogge:**Pubertät. Loslassen und Halt geben**

Tipps des populären Familienberaters
20.00 Uhr, Lagerhalle

FÜHRUNGEN**Osnabrück-Quer**

Rathaus- und Altstadtführung, ca. 2 Std.
13.30 Uhr, Rathaus

Rathaus- und Altstadtführung

15.00 Uhr, Rathaus

VERSCHIEDENES**Die Abenteuer von Rosetta und Philae**

Europas Kometenjäger als Zeichentrick-Animation – ab 7 Jahren
15.00 Uhr, Planetarium

Professor Photon

für Familien, Anmeldung: 0541 56003-0
16.00 Uhr, Planetarium

Wir für
unsere Region!



EnergiePartner

Heinrich Fip GmbH & Co. KG
Aral Markenvertriebspartner

www.fip.de

Marieke Prien: An was glauben eigentlich Humanistinnen?

After Work Café; „Internationale Wochen gegen Rassismus“
16.30 Uhr, Akzisehaus

Sprache – voller Sprache – sprachvoll

offene Probe des Frauensprechchors
Osnabrück
19.00 Uhr, Lagerhalle

Osnabrücker Bürgerforum für Gartlage, Schinkel, Widukindland

Diskussion und Gespräch mit Vertretern aus Politik und Verwaltung
19.30 Uhr, Diesterwegschule

ANKUM

Tenöre4You

Pop-Klassik-Konzert
20.00 Uhr, St. Nikolaus

BAD ESSEN

Wirksamkeit der Physikalischen Gefäßtherapie (BEMER-Therapie)

Fachvortrag
19.00-20.00 Uhr, Aktivita SoleSpa

BAD ROTHENFELDE

Kleine Brunnenmusik

Ensemble der Kur und Touristik GmbH
10.00-11.30 Uhr, Haus des Gastes

Melodienkarussell

Ensemble der Kur und Touristik GmbH
15.00-16.30 Uhr, Haus des Gastes

GEORGS-MARIENHÜTTE

Weltwärts: An den Rändern der Welt

Multivisions-Show mit Markus Mauthe
19.30 Uhr, Rathaus

MELLE

Pension Hollywood

Schwank in drei Akten von Erich Koch.
Aufführung der Theatergruppe Westershausen
15.30 Uhr, Gasthaus Hubertus

Frühstück bei Monsieur Henri

Komödie von Yvan Calbérac. Mit Ulli Kinalzik, Sonja Wigger, Florian Battermann, Eva Wiedemann; „Kulturring Melle“
20.00 Uhr, Theater

OSTERCAPPELN

Reparaturtreff Ostercappeln

14.30-16.30 Uhr, Reparaturtreff

QUAKENBRÜCK

Die Grüne Lunge

Ökumenische Filmtage
ab 19.45 Uhr, Schauburg

DONNERSTAG

21.

OSNABRÜCK

THEATER

Oliver Polak: Der Endgegner

Special Guest: Samuel Sibilski
20.00 Uhr, Rosenhof

Bastian Bielendorfer

Comedy
20.00 Uhr, OsnabrückHalle

Till Reiners & Moritz Neumeier:

Schuld und Asche – Die Chaos-Gala

Kabarett
20.00 Uhr, Lagerhalle

FESTE, MÄRKTE, MESSEN

Kinderfrühlingsfest

mit Riesenmurmelpbahn und der Siebenstern-Puppenbühne
15.00 Uhr, Hula-hoop Kinder- und Kulturwerkstatt

Cocktail Night

22.00 Uhr, Alando Palais

VORTRÄGE

Mit Gott nur Mord und Totschlag?

Gewalt, Toleranz und Versöhnung in Bibel und Koran

Dialog-Vortrag der Theologinnen Dr. Kathrin Klausning (muslim.) und Dr. Bettina Wellmann (kath.); „Internationale Wochen gegen Rassismus“
19.30 Uhr, Forum am Dom

Nicaragua Libre?!

Infoveranstaltung mit Thomas Krämer
20.00 Uhr, Lagerhalle

FÜHRUNGEN

Religionen laden ein

öffentliche Führung mit anschließendem Austausch. Anm. Tel. 0541 323-3210; „Internationale Wochen gegen Rassismus“
14.00 Uhr, Saraj-Bosna Moschee

VERSCHIEDENES

Lottas Tag mit Omi

ab 2 Jahren, Theater Pappenelli
16.00 Uhr, Figurentheater

BAD IBURG

Nachtwächterrundgang mit Augustinus

Anm. in der Tourist-Info erf.
Tel. 05403 40461
19.00 Uhr, Rathaus

Duo son Bois

Karsten Nagel und Hermann Helming
(Cello und Marimba)
19.30 Uhr, Dörenberg-Klinik

BAD ROTHENFELDE**Kleine Brunnenmusik**

Ensemble der Kur und Touristik GmbH
10.00-11.30 Uhr, Haus des Gastes

Gern gehörte Melodien

Ensemble der Kur und Touristik GmbH
15.00-16.30 Uhr, Haus des Gastes

Vorführung des Salzsiedens

16.00-18.00 Uhr, Heimatmuseum

BRAMSCHÉ**Jim Knopf und der fliegende Teppich**

für Kinder ab 4 Jahren
16.00 Uhr, Alte Webschule

Ropenkerl trifft Morgengrauenkiller

Krimilesung mit Melanie Jungk und
Harald Keller
19.00 Uhr, Stadtbücherei

DISSEN**Hausnotruf**

Vortrag des DRK Osnabrück-Land
18.00 Uhr, Schulzentrum

GEORGMARIENHÜTTE**Ulli Potofski**

Autorenlesung
19.30 Uhr, Buchhandlung Sedlmair

WALLENHORST**Wunschfilmkinderkino**

16.00 Uhr, Ruller Haus

FREITAG**22.****OSNABRÜCK****THEATER****Amjad –****Lachen verbreiten, Angst vermeiden**

Comedy
19.00 Uhr, Dirty+Dancing

Singer-Songwriter-Slam

Finale
19.30 Uhr, Theater am Domhof

Nähe

Uraufführung/von Mario Wurmitzer
19.30 Uhr, emma-theater

Die Wirtin

Komödie von Peter Turrini – frei nach
Goldoni
20.00 Uhr, Probebühne

FRAUENBAND

FOTO: MARKUS HAUSCHILD

Zucchini Sistaz

● Im vierten Konzertprogramm des Trios aus der Swing-Metropole Münster darf das Publikum wieder hingerissen erleben, wie drei musikalische Frauen den Sound einer ganzen Big-Band erzeugen können. Der Fundus für "Falsche Wimpern – Echte Musik" speist sich aus der Unterhaltungsmusik der 20er-50er Jahre, schillert und kokettiert nur allzu gerne mit Zitaten und Attitüden der gesamten Populärmusikgeschichte.

22.3., Lagerhalle, Osnabrück

Dinner kriminell

spannender Krimi zum guten Essen
mit dem Dinner Act Theater
20.00 Uhr, Lagerhalle

MUSIK**Amandla**

Musik gegen Diskriminierung; „Internationale Wochen gegen Rassismus“
19.30 Uhr, Konzertsaal im Gartenhaus

Dire Strats

Dire Straits-Tribute
20.00 Uhr, Rosenhof

Zucchini Sistaz

Falsche Wimpern – echte Musik
20.00 Uhr, Lagerhalle

Two for the Blue

Abendprogramm
20.00 Uhr, Figurentheater

Lygo

Pop
20.00 Uhr, Kleine Freiheit

KUNST, KULTUR**Miriam Toews: Die Aussprache**

Littera-Lesung in den neuen Räumen der
Buchhandlung Zur Heide
20.00 Uhr, Buchhandlung Zur Heide

FESTE, MÄRKTE, MESSEN

Tequila Party

22.00 Uhr, Alando Palais

VORTRÄGE

Einsame Wölfe –

Das neue Gesicht des rechten Terrors

Vortrag von Florian Hartleb; „Internationale Wochen gegen Rassismus“

18.00 Uhr, Volkshochschule

FÜHRUNGEN

Religionen laden ein

öffentlichen Führung mit anschließendem Austausch. Anm. unter 0541 323-3210; „Internationale Wochen gegen Rassismus“

15.30 Uhr, IGMG Merkez Moschee

Osnabrück-Quer

Rathaus- und Altstadtführung, ca. 2 Std.

16.00 Uhr, Rathaus

Mit dem Nachtwächter durch Osnabrück

21.00 Uhr, Rathaus

VERSCHIEDENES

Lottas Tag mit Omi

ab 2 Jahren, Theater Pappenelli

16.00 Uhr, Figurentheater

Übungsabend für Skatfreunde

Skatclub Bürgerbräu

17.50 Uhr, Hotel Bürgerbräu

Improvisationstheater FIWET

19.30 Uhr, Limberg-Theater

BAD ESSEN

Führung im RuheForst Schloss

Hünnefeld

16.00 Uhr, RuheForst Schloss Hünnefeld

BAD IBURG

Hüft- und Kniegelenkersatz

Informationsvortrag

13.30 Uhr, Dörenberg-Klinik

Osteoporose

Referat von Klinikpersonal

15.00 Uhr, Dörenberg-Klinik

DietutniX: minus2plus1gleich4

AUSVERKAUFT Kabarett

20.00 Uhr, Realschule

BAD LAER

Moonlight-Schwimmen

und Entspannen in Chillout-Atmosphäre

19.30-21.30 Uhr, SoleVital

BAD ROTHENFELDE

Kleine Brunnenmusik

Ensemble der Kur und Touristik GmbH

10.00-11.30 Uhr, Haus des Gastes

Gemeinsames Singen bei Punsch

Ensemble der Kur und Touristik GmbH

15.00-16.30 Uhr, Haus des Gastes

BELM

Dree sünd überleben

Plattdeutsches Theaterstück von

Bernd Helfrich

19.00 Uhr, Schützenhaus Icker

BRAMSCHE

Offene Bühne – Open Stage

Kleinkunst

20.00 Uhr, Alte Webschule

DISSEN

Tag der offenen Tür

Hermann-Freye-Gesamtschule

15.00-17.00 Uhr, Schulzentrum

MELLE

Magische Museumsnacht

Geschichte auf Rädern

18.00 Uhr, Automuseum Melle

Pension Hollywood

Schwank in drei Akten von Erich Koch.

Aufführung der Theatergruppe Westershausen

20.00 Uhr, Gasthaus Hubertus

QUAKENBRÜCK

Dinner in the Dark

Voranmeldung unter 05431 9086340

ab 19.00 Uhr, Artlandkotten

SAMSTAG

23.

OSNABRÜCK

THEATER

The Producers

PREMIERE Musical, Buch von Mel Brooks und Thomas Meehan

19.30 Uhr, Theater am Domhof

Bilder deiner großen Liebe

von Wolfgang Herrndorf, Bühnenfassung von Robert Koall

19.30 Uhr, emma-theater

An der Arche um Acht

zweiaktiges Theaterstück von Ulrich Hub, ab 4 Jahren

20.00 Uhr, Erstes unordentliches

Zimmertheater

MUSIK

Jazzen wie Gott in Frankreich

Jazz, Chansons, Slapstick und Entertainment mit Les Haricots Rouges und Mamashakers

18.00 Uhr, Alando Palais

Rainer Bielfeldt –**Die Erinnerung von morgen**

Singer-Songwriter

20.00 Uhr, Konzertsaal im Gartenhaus

Rocktrail

21.00 Uhr, Balou

FESTE, MÄRKTE, MESSEN**Lindy Hop**

20.00 Uhr, Projekt 36

Casino Night

22.00 Uhr, Alando Palais

FÜHRUNGEN**Rathaus- und Altstadtführung**

11.00 Uhr, Rathaus

Rundfahrt mit dem Doppeldeckerbus:**City-Tour**

Dauer ca. 2 Std.

11.30 Uhr, Haltestelle Lortzingstraße

Osnabrück-Quer

Rathaus- und Altstadtführung, ca. 2 Std.

12.00 Uhr, Rathaus

Öffentliche Führung durch den Hohen**Dom zu Osnabrück**

Treffpunkt unter der Orgel

13.00 Uhr, Dom

Sammlung: Felix Nussbaum

Öffentliche Führung

14.00 Uhr, Felix-Nussbaum-Haus

Rundfahrt mit dem Doppeldeckerbus:**Osnabrück-Tour**

Die Stadt und Umgebung „erfahren“

14.30 Uhr, Haltestelle Lortzingstraße

MaRaBu –**Marienkirchturm, Rathaus, Bucksturm**

Öffentliche Stadtführung zu Fuß mit

Anmeldung (0541 2029972), 1,5 Std.

19.00 Uhr, Rathaus

Mit dem Nachtwächter durch Osnabrück

21.00 Uhr, Rathaus

VERSCHIEDENES**Die Abenteuer von Rosetta und Philae**

Europas Kometenjäger als Zeichentrick-

Animation – ab 7 Jahren

15.00 Uhr, Planetarium

Metamorphosen

Abendprogramm

20.00 Uhr, Figurentheater

BAD ESSEN**Unn well küsst mi?**

Plattdeutsche Komödie in drei Akten

von Uschi Schilling, Theatergruppe

Wehrendorf

19.00 Uhr, Gasthaus Tönsmeyer

Neue Hofkapelle Osnabrück

Ein Geburtstagskonzert für Johann

Sebastian Bach

20.00 Uhr, Schafstall

BAD IBURG**Führung durch das Schloss Iburg**

mit ehemaliger Benediktinerabtei,

Treffpunkt Eingang Rittersaal

15.00-16.00 Uhr, Schloss Bad Iburg

BAD ROTHENFELDE**Kleine Brunnenmusik**

Ensemble der Kur und Touristik GmbH

10.00-11.30 Uhr, Haus des Gastes

Kaffee, Kuchen und Musik

Ensemble der Kur und Touristik GmbH

15.00-16.30 Uhr, Haus des Gastes

BRAMSCHE**Im Buchladen nach Ladenschluss**

Anm. erforderl. Tel. 05461 93290;

15.00-18.00 Uhr, Buchhandlung Gottlieb

Back to the 80's

Motto-Party

ab 20.00 Uhr, Welzel Anlagen GmbH

BRAMSCHE-KALKRIESE**Öffentliche Führung durch die****Dauerausstellung**

14.30 Uhr, Museum Varusschlacht

HAGEN**Koorngesteier**

Plattdeutsches Theater des

MGV Sudenfeld

19.00 Uhr, Platzhirsch

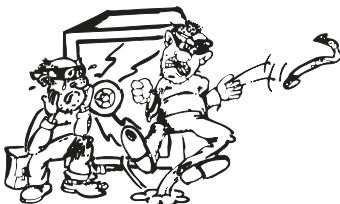
Ein Reyl - Tresor**KARL REYL KG**

Rawiestraße 6

49084 Osnabrück

☎ (05 41) 7 30 35

 Der Alptraum für
 jeden Panzerknacker

classic
con brio
Osnabrück
8.-17.03.2019

Die Kunst zu Träumen

Freitag, 8.3., 20 Uhr

**Eröffnungskonzert, Schlossaula der
Universität Osnabrück**

Franz Schubert, Igor Strawinsky,
Robert Schumann
25/20€

1

Samstag, 9.3., 20 Uhr

medicos.Osnabrück

Pablo Casals, Antonio Vivaldi, Osvaldo Golijov,
Claude Debussy, Jean Françaix, Carl Philipp
Emanuel Bach, Felix Mendelssohn Bartholdy
25/20€

2

Sonntag, 10.3., 18 Uhr

Rittersaal, Bad Iburg

Peter Tschaikowsky, Giovanni Sollima, Carlos
Gardel, Bryce Dessner, Sergei Rachmaninow,
Antonín Dvořák
25/20€

3

Montag, 11.3., 20 Uhr

Schlossaula der Universität Osnabrück

Franz Schubert, Camille Saint-Saëns, Reinhold
Glière, Gabriel Fauré, Claude Debussy, Franz
Schubert, Eugene Ysaÿe, Heitor Villa-Lobos
20/15€

4

Dienstag, 12.3., 20 Uhr

Bürgersaal, Bissendorf

Franz Schubert, Alexandre Tansman,
James Barralet, Frédéric Chopin
20/15€

5

Mittwoch, 13.3., 20 Uhr

Schlossaula der Universität Osnabrück

Franz Schubert, Guiseppe Verdi/Luigi Bassi,
Robert Schumann
20/15€

6

Sergey Malov

7 **Donnerstag, 14.3., 20 Uhr**

Blue Note, Osnabrück

Peter Tschaikowsky, Peter Witte, Jean
François, Niccolò Paganini, Leonard Bernstein
20€, freie Platzwahl



8 **Freitag, 15.3., 21 Uhr**

Late Night Concert, Gemeindesaal

Pēteris Vasks, Krzysztof Penderecki,
Vlady Mendelssohn, Fazil Say
20€, freie Platzwahl



9 **Samstag, 16.3., 15 Uhr**

Familienkonzert Solarlux Campus, Melle

Antonio Vivaldi, Peter Witte
Familienkarte 20€ | Einzelkarte 15€, freie Platzwahl



10 **Samstag, 16.3., 20 Uhr**

Schlossaula der Universität Osnabrück

Alberto Ginastera, Alexander von Zemlinsky,
Frédéric Chopin, Ludwig van Beethoven
25/20€, freie Platzwahl

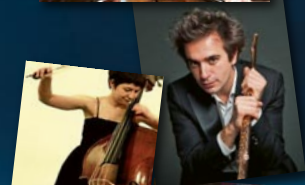

11 **Sonntag, 17.3., 17 Uhr**

ST. Matthäuskirche, Melle

Johann Sebastian Bach, Ola Gjeilo, Anton
Arensky, Julius van Nuffel, Peder Karlsson,
Carl Nielsen, Pierre Villette, Jehan Alain,
Olivier Messiaen
15€, freie Platzwahl

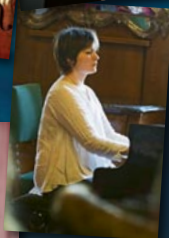

www.classic-con-brio.de

Kartentelefon 0541 – 76 000 76

www.theater-osnabrueck.de

Änderungen vorbehalten

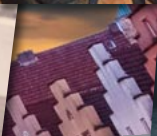
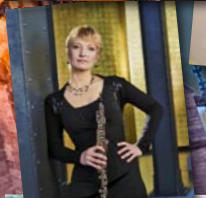

HILTER

Frühjahrskonzert

der Dütetaler Blaskapelle Wellendorf
19.30 Uhr, Aula der Oberschule

MELLE

Jahreszeitenwechsel im Kellenberg

mit Dr. Manfred Kloweit-Herrmann;
„Meller Naturführungen“
08.00 Uhr, Wanderparkplatz Hunteal

Meller Riesenspaß zum Frühlingsanfang

Stadtfest mit zahlreichen Spielstationen,
kunterbuntem Unterhaltungsprogramm
und Kinder-Street-Food-Angebot. Die
Geschäfte haben bis 18 Uhr geöffnet.
10.00-18.00 Uhr, Innenstadt

Immo-Lounge

Immobilienmesse
10.00-18.00 Uhr, Knabe Immobilien

wohnen und leben

das Immobilienwochenende der Kreis-
sparkasse Melle
14.00-18.00 Uhr, Forum

Pension Hollywood

Schwank in drei Akten von Erich Koch.
Aufführung der Theatergruppe Wester-
hausen
20.00 Uhr, Gasthaus Hubertus

PLANEN UND BAUEN



Wohnen und erleben

● Regionale Experten informieren an
zwei Tagen rund ums Wohnen und Bauen.
Egal ob Neubau, Umbau, Renovierung,
Modernisierung oder Sanierung – kaum
eine Frage zum Thema Wohnräume und
Wohnräume schaffen wird unbeantwortet
bleiben. Die Kreissparkasse Melle präsent-
tiert damit ein breit gefächertes Angebot
von Immobilien und Finanzierungsmög-
lichkeiten. Außerdem gibt es Fachvorträge
und ein buntes Programm für Kinder.

23./24.3., Forum Melle, Melle

QUAKENBRÜCK

Artland Dragons – Kirchheim Knights

Basketball, ProA
19.30 Uhr, Artland Arena

WALLENHORST



Maybepop – Sitemfeler

a cappella
20.00 Uhr, Gymnastikhalle Fröbelstraße

SONNTAG

24.

OSNABRÜCK

THEATER

Erzähltheater: Der Zaubergarten

Märchen und Geschichten mit der
Erzählerin Sabine Meyer
15.30 Uhr, Nackte Mühle

An der Arche um Acht

zweiaktiges Theaterstück von Ulrich Hub,
ab 4 Jahren
16.00 Uhr, Erstes unordentliches
Zimmertheater

Verbrennungen

von Wajdi Mouawad
19.30 Uhr, Theater am Domhof

Rosa und Karl

Eine Geschichte zwischen Himmel und
Hölle – nach Alfred Döblins „November
1918“
19.30 Uhr, emma-theater

Paul Panzer: Glücksritter – vom Pech verfolgt

Comedy
20.00 Uhr, OsnabrückHalle

MUSIK**SonnTAKTE**

mit dem Duo Son Bois
11.00 Uhr, Musikschule Caprivistraße

Duo son Bois

Karsten Nagel und Hermann Helming
(Cello und Marimba) im Modehaus
Paletot
19.30 Uhr, Martinihöfe

Zum Kaffee mit fünf Engeln

Tango-Milonga mit dem Quinteto Angel
20.00 Uhr, Piesberger Gesellschaftshaus

FESTE, MÄRKTE, MESSEN**Frauen-Flohmarkt**

Second Hand von Frauen für Frauen
14.30-17.30 Uhr, Lagerhalle

FÜHRUNGEN**Rathaus- und Altstadtführung**

11.00 Uhr, Rathaus

Marienkirchturmbesteigung

Führung auf den Marienkirchturm
11.30-13.00 Uhr, St. Marien

Bucksturmführung

Bucksturm als Museum geöffnet
11.00-17.00 Uhr
13.00 Uhr, Bucksturm

**Um die Katharinenkirche –
die südliche Altstadtführung**

13.30 Uhr, Ledenhof-Friedensstiftung

Sammlung: Felix Nussbaum

Öffentliche Führung
14.00 Uhr, Felix-Nussbaum-Haus

Auf der Mauer, auf der Lauer

Familienführung, ca. 2h
14.30 Uhr, Rathaus

Die Neustadt –**Osnabrücks zweite Hälfte**

Öffentliche Führung, ca. 2 Stunden
14.30 Uhr, Johanniskirche

**Öffentliche Führung durch die Dauer-
ausstellung**

15.00 Uhr, Diözesanmuseum

VERSCHIEDENES**Piesberger Sonntagscafé****SAISONERÖFFNUNG**

14.00-18.00 Uhr, Piesberger Gesell-
schaftshaus

Die Abenteuer von Rosetta und Philae

Europas Kometenjäger als Zeichentrick-
Animation – ab 7 Jahren
15.00 Uhr, Planetarium

Künstlerinnengespräch –**Brigitte Waldach: Existenz**

mit Dr. Mechthild Achelwilm
15.30 Uhr, Kulturgeschichtliches Museum

Reise durch die Zeiten

für Familien
16.00 Uhr, Planetarium

Planeten –**Expedition ins Sonnensystem**

Reservierung erf. Tel. 0541 323 7000
17.00 Uhr, Planetarium

Erleben und genießen – Küchenparty

Ein Abend mit sechs Spitzenköchen,
edlen Speisen, ausgewählten Weinen
und guter Unterhaltung
19.00 Uhr, Steigenberger Hotel
Remarque

Metamorphosen

Abendprogramm
20.00 Uhr, Figurentheater

BAD ESSEN**Unn well küsst mi?**

Plattdeutsche Komödie in drei Akten
von Uschi Schilling, Theatergruppe
Wehrendorf
14.30 Uhr, Gasthaus Tönsmeier

BAD IBURG**Führung durch das Schloss Iburg**

mit ehemaliger Benediktinerabtei,
Treffpunkt Eingang Rittersaal
15.00-16.00 Uhr, Schloss Bad Iburg

BAD LAER**Klangschalenreise in der Salzgrotte**

Anm. 05424 294111
16.00 Uhr, Blombergklinik

BAD ROTHENFELDE**Musik zum Sonntag**

Ensemble der Kur und Touristik GmbH
10.30-11.30 Uhr, Haus des Gastes

Beschwingte Unterhaltung

Ensemble der Kur und Touristik GmbH
15.00-16.30 Uhr, Haus des Gastes

Tanztee mit den Sound Stars

15.00-18.00 Uhr, Kurhaus

BELM**Dree sünd überleben**

Plattdeutsches Theaterstück von
Bernd Helfrich
14.30 Uhr, Schützenhaus Icker

BRAMSCHE**Von der Wolle zum Tuch**

Öffentliche Führung mit Maschinen-
vorführung, 90 Min.
11.00 Uhr, Tuchmacher Museum

Vernissage: Zuhause. At Home. Thuis.

deutsch-niederländisches Projekt der
Stiftung MIKC, europäische Künstler
stellen aus
11.00 Uhr, Bramscher Bahnhof

BRAMSCHE-KALKRIESE

Dauerausstellung: Öffentliche Führung
11.00+14.30 Uhr, Museum Varusschlacht

HAGEN

Koorngeister

Plattdeutsches Theater des
MGV Sudenfeld
17.00 Uhr, Platzhirsch

MELLE

Meller Riesenspaß zum Frühlingsanfang mit verkaufsoffenem Sonntag

Stadtfest mit zahlreichen Spielstationen, kunterbuntem Unterhaltungsprogramm und Kinder-Street-Food-Angebot. Die Geschäfte haben von 13 bis 18 Uhr geöffnet
10.00-18.00 Uhr, Innenstadt

Immo-Lounge

Immobilienmesse
11.00-18.00 Uhr, Knabe Immobilien

wohnen und leben

das Immobilienwochenende der
Kreissparkasse Melle
11.00-18.00 Uhr, Forum

Concerto picante

mit dem Trio Jazperanto
17.30 Uhr, Insel der Künste

OSTERCAPPELN

Rätsel Schnippenburg

Eisenzeitliche Funde aus der Keltenzeit
14.00-18.00 Uhr, Museum Schnippenburg

MONTAG

25.

OSNABRÜCK

MUSIK

Blue Monday Jam

20.00 Uhr, Lagerhalle

FÜHRUNGEN

My Favourites – Guided Tour in English

Public guided city tour
19.00-21.00 Uhr, Rathaus

VERSCHIEDENES

Montags um vier

16.00 Uhr, Stadtbibliothek

BAD ESSEN

Jazzabend mit der Happy Jazz Society

Oldtime-Jazz
20.00 Uhr, Höger's Hotel

DIENSTAG

26.

OSNABRÜCK

THEATER

Verbrennungen

von Wajdi Mouawad
19.30 Uhr, Theater am Domhof

KUNST, KULTUR

Frank Goosen: Kein Wunder

Lesung
20.00 Uhr, Lagerhalle

VERSCHIEDENES

Die Abenteuer von Rosetta und Philae

Europas Kometenjäger als Zeichentrick-Animation – ab 7 Jahren
16.00 Uhr, Planetarium

1,2,3 – Kamishibai

Japanisches Tischtheater für Kinder
ab 3 Jahren
16.00 Uhr, Stadtbibliothek

Kraftraum Matthäus

Zur Stille kommen und Kraft schöpfen
in der Kirche
19.15 Uhr, Matthäuskirche

Osnabrücker Bürgerforum für Atter

Diskussion und Gespräch mit Vertretern
aus Politik und Verwaltung
19.30 Uhr, Wir in Atter

Sternenhimmel im April

Live-Vorführung im Planetarium
19.30 Uhr, Planetarium

BAD ESSEN

Atemtherapie

13.30-13.50 Uhr, Solearena

Plattdeutsche Runde

Gäste herzlich willkommen
15.00-17.00 Uhr, Kleines Haus

Schmiedeabend

Gäste herzlich willkommen
18.30 Uhr, Harpenfelder Dorfschmiede

Selbstfahrende Autos

Vortrag von Prof. Dr. Leidemann für den
Lions Club Bad Essen
20.00 Uhr, Höger's Hotel

BAD ROTHENFELDE

Kleine Brunnenmusik

Ensemble der Kur und Touristik GmbH
10.00-11.30 Uhr, Haus des Gastes

Klingende Teestunde

Ensemble der Kur und Touristik GmbH
15.00-16.30 Uhr, Haus des Gastes

Vorführung des Salzsiedens

16.00-18.00 Uhr, Heimatmuseum

BRAMSCH**Briefmarken-Tauschtag**

Briefmarkenfreunde Bramsche e.V.
19.00 Uhr, Schützenhalle der Neustädter
Schützen

GEORGMARIENHÜTTE**Filmcafé**

15.00 Uhr, Rathaus, Niedersachsensaal

MITTWOCH**27.****OSNABRÜCK****THEATER****Verbrennungen**

von Wajdi Mouawad
19.30 Uhr, Theater am Domhof

Martin Sonneborn – Krawall & Satire

Kabarett
20.00 Uhr, OsnabrückHalle

MUSIK**Warum bringt zur Osterfeier der Has' und nicht das Huhn die Eier?**

Ein literarisches Osterprogramm von
und mit der Kunsthistorikerin Regine
Wernicke, Berlin
16.00 Uhr, Wohnstift am Westerberg

Mogli

Singer-Songwriter, Special Guest: Haux
20.00 Uhr, Rosenhof

Domorgelmusiken 2019:**Prof. Michael Hoppe**

Orgelkonzert des Domorganisten,
Aachen: Bach, Widor (5. Symphonie) und
Improvisation.
20.15 Uhr, Dom

KUNST, KULTUR**Finn-Ole Heinrich:****Die Reise zum Mittelpunkt des Waldes**

Littera-Lesung in den neuen Räumen
der Buchhandlung Zur Heide"
20.00 Uhr, Buchhandlung Zur Heide

VORTRÄGE**Dahlke: Schicksalsgesetze + Gesundheit in eigener Regie**

Doppelvortrag von Dr. Rüdiger Dahlke;
„Ganz Mensch sein“
18.30+20.30 Uhr, Lutherhaus

FÜHRUNGEN**Osnabrück-Quer**

Rathaus- und Altstadtführung, ca. 2 Std.
13.30 Uhr, Rathaus

Rathaus- und Altstadtführung

15.00 Uhr, Rathaus

VERSCHIEDENES**Forum Zeitgeschichte**

Anm.Tel. 0541 323 2207
10.30 Uhr, Villa Schlikker

Kukuks-Café für Menschen mit und ohne Kukur

„Kultur für Alle Osnabrück“ lädt zu
Gesprächen bei Kaffee und Kuchen
15.00 Uhr, StadtgalerieCafé

Die Abenteuer von Rosetta und Philae

Europas Kometenjäger als Zeichentrick-
Animation – ab 7 Jahren
15.00 Uhr, Planetarium

Mackie Messer –**Brechts Dreigroschenoper**

Farce um die Verfilmung von Brechts
Dreigroschenoper. D 2018
18.00+20.15 Uhr, Lagerhalle

Sternenhimmel im April

Live-Vorführung im Planetarium
19.30 Uhr, Planetarium

Meyer-Entsorgung

Wir leben Baustelle!
- Fachgerechte und schnelle Entsorgung.

Telefon 0541 584880

Telefax 0541 5848840

www.meyer-entsorgung.de

Wir beraten Sie gern!

• Miettoilettenservice

• Containerdienst

• Rohrreinigung

Mehr unter:



BAD ESSEN

Unn well küsst mi?

Plattdeutsche Komödie in drei Akten
von Uschi Schilling, Theatergruppe
Wehrendorf
14.30 Uhr, Gasthaus Tönsmeier

BAD IBURG

Osteoporose

Referat von Klinikpersonal
15.00 Uhr, Dörenberg-Klinik

BAD ROTHENFELDE

Kleine Brunnenmusik

Ensemble der Kur und Touristik GmbH
10.00-11.30 Uhr, Haus des Gastes

Melodienkarussell

Ensemble der Kur und Touristik GmbH
15.00-16.30 Uhr, Haus des Gastes

Literaturkreis

19.30-21.00 Uhr, Bücher Beckwermert

DONNERSTAG

28.

OSNABRÜCK

THEATER

Tosca

Oper in drei Akten von Giacomo Puccini
19.30 Uhr, Theater am Domhof



lich
Willkommen
im Parkhotel
Osnabrück

Ab sofort mit
frischem Wind!

Telefon 0541 / 94140
www.parkhotel-osnabrueck.de

Rosa und Karl

AUSVERKAUFT Eine Geschichte zwischen
Himmel und Hölle – nach Alfred Döblins
„November 1918“
19.30 Uhr, emma-theater



FOTO: FELIX RACHOR

Ingo Appelt

Kabarett
20.00 Uhr, Rosenhof

Werner Mommsen: Schaum vorm Mund

20.00 Uhr, Lagerhalle

MUSIK

Singen mit Martin Gehrmann

Volkslieder, Schlager und Chansons zum
Zuhören und Mitsingen
19.30 Uhr, Lagerhalle

Amy Macdonald

AUSVERKAUFT Pop
20.00 Uhr, OsnabrückHalle

KUNST, KULTUR

Lesereise – Berlin Alexanderplatz

Von Alfred Döblin. 4. Station:
Der Hammerschlag
20.00 Uhr, Lortzinghaus

FESTE, MÄRKTE, MESSEN

Weekend Start & Schneckenpass Party

22.00 Uhr, Alando Palais

VERSCHIEDENES

Repair-Café

Reparieren, statt Wegwerfen
14.30-17.00 Uhr, Café Oase

BAD IBURG

Lichtgassen: Bad Iburg – erhellt.

Führung durch die Lichtinstallation
19.00 Uhr, Rathaus

Deflorians Erzählcafé

weit weg – ganz nah
19.30 Uhr, Dörenberg-Klinik

BAD ROTHENFELDE

Kleine Brunnenmusik

Ensemble der Kur und Touristik GmbH
10.00-11.30 Uhr, Haus des Gastes

Vorführung des Salzsiedens

16.00-18.00 Uhr, Heimatmuseum

BRAMSCHE**Eva Almstädt: Ostseeangst**

Autorenlesung

18.30 Uhr, Thalia Bücher Bramsche

MELLE**Literaturkreis**

20.00 Uhr, Fachwerk 1775

WALLENHORST**Südengland mit Sissinghurst**

19.30 Uhr, Hofstelle Duling

FREITAG**29.****OSNABRÜCK****THEATER****Love Letters –****Ein Mann, eine Frau, ihre Briefe**

Thiele-Neumann-Theater, Kammerspiel der großen Gefühle und kleinen Gesten

18.30 Uhr, Lagerhalle

The Producers

Musical, Buch von Mel Brooks und Thomas Meehan

19.30 Uhr, Theater am Domhof

11Freunde – Lesereise

Köster & Kirschneck lesen vor und zeigen Filme

20.00 Uhr, OsnabrückHalle

Die Wirtin

Komödie von Peter Turrini – frei nach Goldoni

20.00 Uhr, Probehühne

Krise mit Luise

Ein unverschämtes Stück Theater über den größten Macker aller Zeiten. Kein ganz normales Ehedrama!

20.00 Uhr, Figurentheater

Marc Weide: Hilfe ich werde erwachsen

Fun meets Magic

20.00 Uhr, Lagerhalle

Double B Gedichtbox

Lyrik-Performance im Gemeinschafts-atelier m82

20.00 Uhr, Martinihöfe

MUSIK**Lothar Freund und Domra**

Konzert mit Piano und Domra

16.00 Uhr, Wohnstift am Westerberg

KREUZFAHRT

FOTO: LUDOLF-DAMMEN

Wallstreet Theatre

● Herr Schultze und Herr Schröder stehen in See. Im Gepäck haben sie zwar einen Gastspielvertrag für's Captain Dinner, doch das Kleingedruckte haben sie nicht gelesen. So werden ihre Landgänge gestrichen, die Schiffsschraube von Plastikmüll befreit und die Gäste bei Laune gehalten. „All inclusive“ ist eine turbulente Seefahrt mit viel Seemannsgarn, skurrilem Humor, Artistik und einer Prise Poesie.

29.3., Piesberger Gesellschaftshaus, Osnabrück

Kaling/Raffel

Andreas Kaling – Bass-Saxofon, Stimme;
Joachim Raffel – Percussion, Stimme,
Geräuscherzeuger

19.00 Uhr, Kunstraum hase29

Liederabend

mit Werken von Schubert, Mendelssohn,
Schumann und Dvorák

19.00 Uhr, Klangspannungen

Monsters of Liedermaching

Deutschlands erste Liedermacherband
20.00 Uhr, Rosenhof

KUNST, KULTUR**Die Lese-Rampe: Laander Karuso – Hoelderlin**

Autorenlesung und Gespräch
20.00 Uhr, Unikeller

FESTE, MÄRKTE, MESSEN**Crazy Monkeys**

22.00 Uhr, Alando Palais

FÜHRUNGEN**Rundfahrt mit dem Doppeldecker-Bus:****Nacht-Tour**

Dauer ca. 3 Std.

14.00 Uhr, Haltestelle Heger Tor

Osnabrück-Quer

Rathaus- und Altstadtführung, ca. 2 Std.

16.00 Uhr, Rathaus

Mit dem Nachtwächter durch Osnabrück

21.00 Uhr, Rathaus

VERSCHIEDENES

UmweltForscherOsnabrück

Eulen – Geheimnisvolle Vögel der Nacht
15.00-17.00 Uhr, Museum am Schölerberg

BAD IBURG

Wirbelsäulenerkrankung

Informationsvortrag
13.30 Uhr, Dörenberg-Klinik

Führung durch das Schloss Iburg

mit ehemaliger Benediktinerabtei,
Treffpunkt Schlossmuseum Bad Iburg
15.00-16.00 Uhr, Schloss Bad Iburg

BAD LAER

Moonlight-Schwimmen

und Entspannen in Chillout-Atmosphäre
19.30-21.30 Uhr, SoleVital

BRAMSCH

Kathrin Heinrichs

Kabarettistische Lesung
20.00 Uhr, Thomaskapelle Lappenstuhl

HAGEN

Gemeinsames Singen

mit Michael Schönhöf
19.00 Uhr, Bürgerhaus Natrup-Hagen

WALLENHORST

Rainer Rudloff: Two 4 U –

Du wählst dein Superbuch

Lesung für Kinder
16.00 Uhr, Ruller Haus

Piesbergführung Nord in die Nacht hinein

„Pack die Taschenlampe ein!“, 2,5 Std.
19.00 Uhr, Parkplatz Pyer Straße

SAMSTAG

30.

OSNABRÜCK

THEATER

Bauhaus / Bolero

Dreiteiliger Tanzabend von Mary
Wigman, Edward Clug, Mauro de Candia
19.30 Uhr, Theater am Domhof

Double B Gedichtbox

Lyrik-Performance im Gemeinschafts-
atelier m82
20.00 Uhr, Martinihöfe

WallStreetTheatre

Kabarett
20.00 Uhr, Piesberger Gesellschaftshaus

MUSIK

Schnuppertag

11.00-16.00 Uhr, Musikschule Caprivi-
straße

Terrestrischer Esstisch

konzeptionelles Dinner zum Ende der
Ausstellung mit den Künstlerinnen
Sophia Pompéry und Lena von Goedeke
19.00 Uhr, Kunstraum hase29

Voodoo Lounge

Europes greatest Rolling Stones Show
20.00 Uhr, Lagerhalle

Pool Nr. 9

21.00 Uhr, Balou

FESTE, MÄRKTE, MESSEN

Die Energiemesse

Fachmesse für Produkte und Dienstleis-
tungen aus dem Themenfeld Energie
10.00-17.00 Uhr, DBU Zentrum für
Umweltkommunikation

Flower Power –

die etwas andere Gartenmesse

und CREATIV(E) GESTALTEN – Messe für
Handmade, Upcycling, Design & Mode
10.00-18.00 Uhr, Messegelände Museum
Industriekultur

Unser Herz schlägt für Schlager

Schlagerparty
20.00 Uhr, Rosenhof

Uni Royal

22.00 Uhr, Alando Palais

FÜHRUNGEN

Rathaus- und Altstadtführung

11.00 Uhr, Rathaus

Rundfahrt mit dem Doppeldeckerbus: City-Tour

11.30 Uhr, Haltestelle Lortzingstraße

Osnabrück-Quer

Rathaus- und Altstadtführung, ca. 2 Std.
12.00 Uhr, Rathaus

Sammlung: Felix Nussbaum

Öffentliche Führung
14.00 Uhr, Felix-Nussbaum-Haus

Rundfahrt mit dem Doppeldeckerbus: Osnabrück-Tour

Die Stadt und Umgebung „erfahren“,
Dauer ca. 2,5 Std.
14.30 Uhr, Haltestelle Lortzingstraße

Hexenverfolgung in Osnabrück

Themenführung, ca. 2 Std.
16.00 Uhr, Dom

VERSCHIEDENES

Astronomietag

Infos zu Astronomie und Fernrohren
10.00-14.00 Uhr, vor dem Dom

Astronomietag

Infos zu Astronomie und Fernrohren
10.00-14.00 Uhr, Planetarium

Bücherbrunch

Frisches vom Buchmarkt, garniert mit
kleinen kulinarischen Köstlichkeiten
11.00 Uhr, Lagerhalle

Wildkräuter und Frühjahrspilze

Workshop
13.30 Uhr, Reiseplatz

Vogelkundlicher Spaziergang

mit Arnold Schönheim; „Neues Leben
zwischen alten Gräbern“
15.00 Uhr, Kapelle Hasefriedhof

Schneewittchen

ab 4 Jahren, 45 Minuten
16.00 Uhr, Figurentheater

Die Abenteuer von Rosetta und Philae

Europas Kometenjäger als Zeichentrick-
Animation – ab 7 Jahren
16.00 Uhr, Planetarium

Kosmische Evolution

17.00 Uhr, Planetarium

Kleine Saunanacht

Motto: Zeitreise durch das 20. Jahr-
hundert
18.00-01.00 Uhr, Nettebad

The Metropolitan Opera:**Wagner – Die Walküre**

Liveübertragung aus New York
19.00 Uhr, Cinestar

Earth Hour

ein Zeichen für mehr Klimaschutz
20.30-21.30 Uhr, Markt

BAD ESSEN**Flauto Attiorbato**

Barocke Kammermusik mit Kathrin Här-
tel (Flöte) und Konrad Hauser (Theorbe)
17.00 Uhr, St. Nikolai

**Die Montagsspieler mit dem Theater-
stück „Das Richtfest“**

mit Empfang und Vorprogramm
19.30 Uhr, Schafstall

Und die Ohren werden Augen machen

Konzert mit Liedermacher Jürgen Werth
und Pantomime Carlos Martinez
19.30 Uhr, Ev.-luth. Kirche Lintorf

BAD IBURG**Führung durch das Schloss Iburg**

mit ehemaliger Benediktinerabtei,
Treffpunkt Schlossmuseum Bad Iburg
15.00-16.00 Uhr, Schloss Bad Iburg

BISENDORF**Aus dem Koffer**

Lieder und Geschichten zum Davon-
laufen
19.30 Uhr, Grundschule Wissingen

BRAMSCHE**Oldiefete**

19.00 Uhr, Reit- und Schützenhalle
Schleptrup

Knepenkult(o)urprogramm:**Die 2felloosen**

Akustik-Mix aus Musik der 1970er Jahre
20.00 Uhr, Alte Post

BRAMSCHE-KALKRIESE**Eröffnung – Roms Legionen**

Start der Sonderausstellung
11.00-17.00 Uhr, Museum Varusschlacht

Roms Legionen

Öffentliche Führung in der Sonderaus-
stellung Roms Legionen
11.00+15.00+16.00 Uhr, Museum
Varusschlacht

Dauerausstellung: Öffentliche Führung

14.30 Uhr, Museum Varusschlacht

Im Schein der Fackel

Fackelführung im Museumspark
18.00 Uhr, Museum Varusschlacht

DISSEN**Second Hand-Markt**

rund ums Kind
14.00-16.00 Uhr, Freie evangelische
Gemeinde

GEORGMARIENHÜTTE**Streetfood Circus**

Essen aus aller Welt, Live-Cooking
12.00-23.00 Uhr, Roter Platz Oesede

Georgsmarienhütte blüht auf

rund um den Streetfood Circus
13.00-18.00 Uhr, Roter Platz Oesede

HAGEN**Koorngeister**

Plattdeutsches Theater des
MGV Sudenfeld
19.00 Uhr, Platzhirsch

Frühlingskonzert

der Musikkapelle Hagen
19.30 Uhr, Sporthalle St. Martin

H. Hammerling

Der Spezialist für

Schilder • Stempel • Folienschriften
Schalttafeln • Industriegravuren

Dielingerstr. 8 • 49074 Osnabrück
Tel. 05 41-2 45 99 • Fax 05 41-2 80 40
www.h-haemmerling.de

HASBERGEN

The Silverettes

Rockabilly
20.00 Uhr, Töpferei Niehenke

MENSLAGE

Plattdeutsches Theater

19.30 Uhr, Hahnenmoor

WALLENHORST

Rainer Rudloff: Unfassbar

Lesung und Tipps für gutes Vorlesen
20.00 Uhr, Ruller Haus

SONNTAG

31.

OSNABRÜCK

THEATER

Der brave Soldat Schwejk

Uraufführung/von David Gieselmann
19.30 Uhr, Theater am Domhof

Das Geheimnis der Irma Vep

von Charles Ludlam
19.30 Uhr, emma-theater

MUSIK

6. Sinfoniekonzert

Schubertiade
11.00 Uhr, OsnabrückHalle

FESTE, MÄRKTE, MESSEN

Die Energiemesse

Fachmesse für Produkte und Dienstleistungen aus dem Themenfeld Energie
10.00-17.00 Uhr, DBU Zentrum für Umweltkommunikation

Flower Power –

die etwas andere Gartenmesse

und CREATIV(E) GESTALTEN – Messe für Handmade, Upcycling, Design & Mode
10.00-18.00 Uhr, Messegelände Museum Industriekultur

Pflanzentauschmarkt im Botanischen Garten

11.00-16.00 Uhr, Botanischer Garten

FÜHRUNGEN

Rathaus- und Altstadtführung

11.00 Uhr, Rathaus

Marienkirchturmbesteigung

Führung auf den Marienkirchturm
11.30-13.00 Uhr, St. Marien

Bucksturmführung

Bucksturm als Museum geöffnet
11.00-17.00 Uhr
13.00 Uhr, Bucksturm

Dem Hasefluss in der Altstadt per Stadtführung folgen

Öffentliche Stadtführung, 1,5 Std.
13.30 Uhr, Vitischanze

Sammlung: Felix Nussbaum

Öffentliche Führung
14.00 Uhr, Felix-Nussbaum-Haus

Streifzüge über die Friedhöfe:

Johannisfriedhof

Themenführung, ca. 2 Std.
14.30 Uhr, Iburger Straße/Ecke Hauswörmannsweg

VERSCHIEDENES

Schneewittchen

ab 4 Jahren, 45 Minuten
11.00 Uhr, Figurentheater

Piesberger Sonntagscafé

14.00-18.00 Uhr, Piesberger Gesellschaftshaus

Die Abenteuer von Rosetta und Philae

Zeichentrick-Animation – ab 7 Jahren
15.00 Uhr, Planetarium

Wolle im Wasser

Theater mit Musik für Kinder ab 4 Jahren
15.00 Uhr, Lagerhalle

Abenteurer Planeten

für Familien
16.00 Uhr, Planetarium

Planeten –

Expedition ins Sonnensystem

Reservierung erf. Tel. 0541 323 7000
17.00 Uhr, Planetarium

BAD ESSEN

Aus dem Koffer

Lieder u. Geschichten zum Davonlaufen
18.00 Uhr, Blütengenuss

BAD IBURG

Schlosskonzerte: Mariachristina Buono

Klavier
18.00 Uhr, Schloss Bad Iburg

BAD ROTHENFELDE

Hobbykünstler Frühlingsmarkt

11.00-18.00 Uhr, Campotel



Hotel garni 49078 Osnabrück
maschstraße 10
(abfahrt lotter straße)
tel. 0541/9 63 86-0
fax 0541/43 42 39
www.intourhotel.de



- *hotel mit allem komfort*
- *ruhige, zentrale lage*
- *garagen*

BRAMSCHE**Von der Wolle zum Tuch**

Öffentliche Führung mit Maschinen-
vorführung, 90 Min.

11.00 Uhr, Tuchmacher Museum

Malgartener Klosterkonzerte:**Lisa Jacobs**

Klassik

11.00 Uhr, Kloster Malgarten

BRAMSCHE-KALKRIESE**Dauerausstellung: Öffentliche Führung**

11.00+14.30 Uhr, Museum Varusschlacht

Familienführung:**Zu Besuch bei den Legionären**

in der Sonderausstellung „Roms
Legionen“, 6 bis 99 Jahre

14.00 Uhr, Museum Varusschlacht

FÜRSTENAU**Frühlingsmeile mit Hollandmarkt**

verkaufsoffener Sonntag

11.00-18.00 Uhr, Ortszentrum

GEORGMARIENHÜTTE**Georgsmarienhütter Wandertag**

zum Kriegerdenkmal Harderberg

08.00 Uhr, Rathausplatz Oesede

Streetfood Circus

Essen aus aller Welt, Live-Cooking

12.00-23.00 Uhr, Roter Platz Oesede

Georgsmarienhütte blüht auf

Verkaufsoffener Sonntag

13.00-18.00 Uhr, Roter Platz Oesede

HAGEN**Frühjahrskonzert**

des Männerchors Hagen

17.00 Uhr, Ehemalige Kirche

MELLE**20. Dickmann's Cup**

Volleyballturnier für Mixed-Mannschaften

13.30-18.30 Uhr, Sporthalle Westerhausen

Gesteine und Fossilien am Grünen See –**Zeugen des Juras**

Exkursion & Wanderung

14.00 Uhr, Südlicher Wanderparkplatz

Grüner See

Posaunenchor trifft ...

mit dem Posaunenchor Buer

17.00 Uhr, Martinikirche

OSTERCAPPELN**Rätsel Schnippenburg**

Eisenzeitliche Funde aus der Keltenzeit

14.00-18.00 Uhr, Museum Schnippenburg

WALLENHORST**Dree sünd überleben**

Plattdeutsches Theaterstück von Bernd

Helfrich

14.30 Uhr, Gasthaus Barlag

AUSBLICK**Demnächst in Osnabrück
& im Osnabrücker Land**

bis 26.5.2019

Euregio Musikfestival

Osnabrück u. a. Orte

5.-14.4.2019

Frühjahrsmarkt

Osnabrück, Halle Gartlage

11.-13.4.2019

Popsalon

Osnabrück, verschiedene Orte

24.-28.4.2019

Horses & Dreams meets France

Hagen a.T.W., Hof Kasselmann

4.5.2019

Nachtflohmarkt

Osnabrück, rund um den Ledenhof

10.-19.5.2019

Maiwoche

Innenstadt, Osnabrück

10.-12.5.2019

Venner Folkfrühling

Ostercappeln, Venner Mühleninsel

18./19.5.2019

Osnabrücker Gewerbeschau 2019

Osnabrück, Halle Gartlage

29.5.2019

Hunterburger Open Air

Hunterburg

30.5.-2.6.2019

Deutsches Musikfest 2019

Osnabrück, Marktplatz

30.5.2019

Seifenkistenrennen**des GZ Ziegenbrink**

Osnabrück, Hauswörmannsweg

14.-29.6.2019

Morgenlandfestival Osnabrück

Osnabrück, Lagerhalle u. a. Orte

20.-23.6.2019

Großes Ippenburger**Sommerfestival**

Bad Essen, Schloss Ippenburg

Alle Angaben ohne Gewähr



OSNABRÜCK

Jeden Samstag

Parkrun

Registrierung unter
www.parkrun.com.de nötig
09.00 Uhr, Rubbenbruchsee

9.3, Samstag

Offenes Tanztraining 16+

10.00 Uhr, Theater am Domhof

17.3, Sonntag

Frühlingsbegrüßung – Spaziergang mit Poesie

mit Jutta Wermke
11.00 Uhr, Wir in Atter

19.3, Dienstag

Offenes Tanztraining 60+

19.00 Uhr, Theater am Domhof

26.3, Dienstag

Offenes Tanztraining 60+

19.00 Uhr, Theater am Domhof

BAD ESSEN

Jeden Freitag

Fit im Wald

Bewegung in der Natur – mit Britta Rose,
Anm. Tel. 05472 8020004
08.30–09.30 Uhr, Treff: Parkplatz Sonnen-
winkel

9.3, Samstag

Aqua-Fit-Mix-Workshop

buntes Aquafitnessprogramm aus
verschiedenen Aquakurs-Angeboten
10.00–12.00 Uhr, Aktivita SoleSpa

22.3, Freitag

Yoga-Nacht in Bad Essen

mit Sandra Ludwig und Christian Tebben
19.00–22.00 Uhr, Yoga-Deele

29.3, Freitag

TriloChi Workshop

Bewegung und Entspannung mit
Annette Meyer
18.30 Uhr, TuS Bad Essen

BAD IBURG

4.3, Montag

Wanderung auf den Urberg, ca. 2 Std.

14.30 Uhr, Freibad

11.3, Montag

Wanderung über den Freeden, ca. 2 Std.

14.30 Uhr, Parkplatz „Zum Freeden“

23.3, Samstag

Waldbaden im Waldkurpark

mit Maria Anna Schröder (Anm. erf.
Tel. 05403 40466)
15.00 Uhr, TERRA.vita Pavillon am
Baumwipfelpfad

25.3, Montag

Der Freeden blüht!

Wanderung zur Lerchenspornblüte mit
Frau Schwake-Kohlbrecher, ca. 2 Std.
15.00 Uhr, Parkplatz „Zum Freeden“

BAD ROTHENFELDE

6.3, Mittwoch

Auf Schusters Rappen

Geführte Wanderung über den
Hermannsweg nach Werther
13.50–17.30 Uhr, ZOB Kiosk

13.3, Mittwoch**Auf Schusters Rappen**

Geführte Wanderung durch den
Tönneburger Wald
13.50-17.30 Uhr, ZOB Kiosk

20.3, Mittwoch**Auf Schusters Rappen**

Geführte Wanderung von Hardensetzen
nach Füchtorf
13.50-17.30 Uhr, ZOB Kiosk

27.3, Mittwoch**Auf Schusters Rappen**

Geführte Wanderung über den
Barrenberg nach Borgholzhausen
13.50-17.30 Uhr, ZOB Kiosk

BISENDORF**12.3, Dienstag****Wanderung zum Museum Hof Eickhoff**

Wandergruppe SV 28
14.00 Uhr, Grundschule Wissingen

17.3, Sonntag**Sportwandern in der Region**

09.00 Uhr, Kurgarten Schleddehausen

24.3, Sonntag**Anwandern**

anschließend Kaffee & Kuchen
14.00 Uhr, Heimatstube

26.3, Dienstag**Wandern für jedermann**

Winterwanderung
14.00 Uhr, Südstraße 9

Wandern für jedermann

Heimat- und Wanderverein Bissendorf
14.00 Uhr, Wanderparkplatz Zittertal

30.3, Samstag**Vogelkundliche Exkursion**

07.30 Uhr, Holter Friedhof

31.3, Sonntag**Kulturpfad Königstannen**

Heimat- und Verkehrsverein Schledde-
hausen
09.00 Uhr, Kurgarten Schleddehausen

BRAMSCHE**10.3, Sonntag****Nachmittagswanderung**

13.00 Uhr, Parkplatz AOK

24.3, Sonntag**Wittekindsweg**

1. Etappe
08.00 Uhr, Parkplatz AOK

Wanderung

Wandergruppe des SV Hesepe-Sögel
e.V.
14.00 Uhr, Gasthof Bischof-Reddehase

HAGEN**10.3, Sonntag****Sonntagswanderung des Heimat-
vereins**

08.00 Uhr, Parkplatz Gellenbeck

30.3, Samstag**Heimatliche Wanderung des Heimat-
vereins Hagen**

14.00 Uhr, Rathaus

MELLE**2.3, Samstag****Wanderung des Heimat- und
Verschönerungsvereins Buer**

Anm. erf. Tel. 05427 1477
13.30 Uhr, Busbahnhof Melle-Buer

3.3, Sonntag**Vormittagswanderung**

des Verschönerungs- und
Verkehrsvereins Melle-Mitte,
Anm. Tel. 05422 965312
09.00 Uhr, Parkplatz Weststraße

10.3, Sonntag**Vormittagswanderung auf dem
Ahornweg**

des Heimat- und Verschönerungs-
vereins Wellingholzhausen
08.00 Uhr, Bushaltestelle Haus der Gastes

HOTEL Lingemann

Restaurant · Hotel · Festsaal

Vehrter Landstr. 21, 49134 Wallenhorst-Rulle
Tel. (0 54 07) 61 26, www.hotel-lingemann.de

*Machen Sie Ihre Feier
zu einem unvergesslichen Erlebnis!*



Wir garantieren Ihnen besten Service
und langjährige Erfahrung.
Auf Wunsch inklusive allem als Festpreis.



„Orte und Augenblicke“, Arbeiten von Maria Feldkamp, Galerie Letsah, Osnabrück

OSNABRÜCK

BBK-Kunstquartier

„What's new?: Andrea Wilmers und Ulrike Hördler“, bis 9.3.

DBU, ZUK

„MenschenWelt“, Ausstellung zur nachhaltigen Entwicklung „innerhalb planetarer Leitplanken“, bis Ende 2019

Erich Maria Remarque-Friedenszentrum

„Heimat und Exil – Armin T. Wegner“, bis 24.3.

DAUERAUSSTELLUNG:

„Unabhängigkeit – Toleranz – Humor“

Galerie w

„Anwesend“: Christoph Peter Seidel, bis 2.3.

Galerie Letsah

Maria Feldkamp, „Orte und Augenblicke“, 9. bis 31.3.

Katholische Familienbildungsstätte

„Zeitsprünge“, Fotografien von Hermann Pentermann, bis 6.3.; „Stille Weiten“, Fotografien von Dieter J. Reinhard, 11.3. bis 15.5.

Kreishaus

„14/18 – Damals nicht, jetzt nicht, niemals!“, 19.2. bis 13.3.; „Margarine-Figuren der Firma Homann“, bis 25.3.

Kunsthalle Osnabrück

Katharina Hohmann: „Inventur“, bis 7.4.

Kunstraum hase29

„LUV und LEE“, Lena von Goedeke und Sophia Pompéry, bis 30.3.

Museumsquartier Osnabrück/

Felix-Nussbaum-Haus

„Existenz“, Ausstellung von Brigitte Waldach, bis 10.11.

DAUERAUSSTELLUNG:

Felix Nussbaum – Der Maler

Museumsquartier Osnabrück/

Kulturgeschichtliches Museum

„Blutsbrüder“ – Der Mythos Karl May in Dioramen, bis 2.6.; „Maria“ im grafischen Werk Albrecht Dürers, bis auf weiteres, Sammlung im Dialog 2.0 – Stille Post(s) zum Jubiläum, 3.3. bis 31.5.

DAUERAUSSTELLUNGEN:

- Sammlung Gustav Stüve
- Dürer-Sammlung
- Sammlung Schleddehaus (Alexandrinische Münzen)

Museumsquartier Osnabrück/**Villa Schlicker**

Marikke Heinz-Hoek: „Es wird gewesen sein“, bis 15.3.

DAUERAUSSTELLUNG:

„Haus der Erinnerung – Alltagskultur des 20. Jahrhunderts“, Kunsthandwerk und Design

Museum am Schölerberg für Natur und Umwelt

„Die dünne Haut der Erde – Unsere Böden“, bis 17.3.; „Ozeanversauerung – Das andere Kohlendioxid-Problem“, bis 28.4.

Piesberger Gesellschaftshaus

Netzwerk(e), Fotografien, ab 24.3.

Rathaus

„Willkommen in Osnabrück, Eure Majestät!“, bis auf weiteres

Skulptur-Galerie

Robert Stieve: „Skulpturen – Arbeiten in Stein und Beton“, bis 2.3.; Heiko Börner, „Zeitschnitt“, Skulpturen und Graphik, 9.3. bis 4.5.

Stadthaus

„Das Frauenbild der Parteien im Spiegel ihrer Wahlplakate“, bis 8.3.

UMGEBUNG**BAD ESSEN****Schafstall**

„Langsam anwachsende Gespräche“, Skulpturen, Malerei, Künstlerbücher von Hiltrud Schäfer und Wilfried Bohne, 9.3. bis 28.4.

BAD IBURG**Hofapotheke, Residenzflügel der Iburg**

„Alte Apotheke – Neue Kunst“, Hiltrud Schäfer: „Spiel-Felder“, bis 1.7.

Uhrenmuseum**DAUERAUSSTELLUNG:**

Geschichte der Uhr

BRAMSCH**Tuchmacher-Museum**

Mechtildis Köder: „Filz und Eigensinn – und ich“, bis 17.3.

Varusschlacht Museum und Park Kalkriese

„Roms Legionen“, 30.3. bis 3.11.

Bramscher Bahnhof

„Z.A.T. – ZUHAUSE.AT HOME.THUIS“, 3.3. bis 30.5.

GEORGSMARIENHÜTTE**Villa Stahmer**

„INTERLUNIUM“, Regina Wolff, 24.2. bis 14.4.

MELLE**Automuseum****DAUERAUSSTELLUNG:**

„Geschichte auf Rädern“

OSTERCAPPELN**Alte Mädchenschule**

„Winter ade!“, Kunstschule Bad Essen, bis 3.3.; „Keramik & Aquarelle“, Elisabeth Tüting und Gerhard F. Philipp, 8.3. bis 21.4.

QUAKENBRÜCK**Stadtmuseum**

„Aus guten Stuben. Eine Ausstellung über das Wohnen mit migrantischen Objekten aus Artländer Wohnräumen“, bis 3.3.

WALLENHORST**Ruller Haus**

„Come together“, Werke aus dem Kunst-Container der Heilpädagogischen Hilfe Osnabrück, bis 30.6.



„Langsam anwachsende Gespräche“, Skulpturen, Malerei, Künstlerbücher von Hiltrud Schäfer und Wilfried Bohne, Schafstall, Bad Essen



Game of Thrones – The Concert Show

● The Best of 7 Seasons – in dieser Live-Show wird ein Orchester, ein großer Chor, sowie einige Solisten die Musik aus allen sieben Staffeln der Hit-Serie präsentieren. Leinwand-Animation und visuelle Effekte sollen dabei die Herzen zusätzlich höherschlagen lassen. Der aus Duisburg stammende Komponist Ramin Djawadi hat mit „Game Of Thrones“ sein Meisterwerk geschaffen! Die Welt von Westeros wird hier musikalisch mit Leben erfüllt. Mit modernster Technologie wird uns das Ensemble der London Festival Symphonics auf eine musikalische Reise durch die Königreiche mitnehmen. Fans der bahnbrechenden, von Kritikern gefeierten und mit dem Emmy Award ausgezeichneten HBC Serie werden die Möglichkeit haben, in das GoT-Abenteuer live einzutauchen.

3.3.2019, OsnabrückHalle
www.osnabrueckhalle.de

25. Osnabrücker Blues Lawine

● Eine Jubiläumsveranstaltung mit drei Bands, die ebenfalls etwas zu feiern haben.

- Blues Company featuring The Fabulous BC Horns & The Soul Sistaz: Seit mehr als 40 Jahren sind die Lokalmatadoren eine der erfolgreichsten deutsche Bluesbands; ihre neue CD ist gerade erschienen.
- Miller Anderson Band: 2019 jährt sich zum 50. Mal das Woodstock Festival und Miller

FOTO: BRIAN HARRIS



Miller Anderson Band

Anderson gilt als einer der letzten noch lebenden Musiker, die 1969 dort aufgetreten sind. Mit der legendären Keef Hartley Band.

- AWEK: Franzosen können nur Chanson? Irrtum! Mit großem Selbstbewusstsein präsentiert die Band um Sänger Bernard Sellam eigene Titel, die stilistisch eine weite Blues-Bandbreite abdecken. 2019 feiern sie ihr 25jähriges Bestehen!

23.3.2019, Haus der Jugend, Osnabrück
www.blueslawine.de



FOTO: PHILIPP HÜLSMANN

The Producers

● Ein Musical am Broadway zu inszenieren ist der große Traum des schüchternen Buchhalters Leo Bloom. Nun muss gerade er eine Steuerprüfung bei dem ehemals großen, jetzt ruinierten Musicalproduzenten Max Bialystock durchführen – und kommt dabei

auf die Idee, einen Flop zu produzieren und dabei Gewinn einzufahren. Max Bialystock ist begeistert und bietet Leo Bloom an, als Koproduzent einzusteigen. Schnell sind das schlechteste Stück, der schlechteste Regisseur und die schlechtesten Darstellerinnen gefunden. Doch am Abend der Premiere stürzt der Hauptdarsteller die Treppe hinunter und der nervöse Regisseur springt spontan für ihn ein. Der Abend wird ganz plötzlich zu einem großen Erfolg ... Der Osnabrücker Schauspielregisseur Dominique Schnizer wird mit diesem Broadwayhit aus der Feder von Mel Brooks erstmals ein Musical inszenieren. Die spartenübergreifende Produktion hat Potenzial zum Bühnenhit.

23. (Premiere), 29.3.2019, Theater Osnabrück
www.theater-osnabrueck.de



FOTO: MICHEL BONNET

Les Haricots Rouges

Französische Jazz-Nacht

● Jazzen wie Gott in Frankreich – unter diesem Motto bittet der Park-Lane-Jazz-Club ins Alando. Um diese außergewöhnliche Jazz-Nacht zu einem besonderen Erlebnis werden zu lassen, wurden zwei Top-Bands aus Frankreich eingeladen: Les Haricots Rouges und die Mama Shakers. Über die „Roten Bohnen“ muss an sich nicht mehr viel gesagt werden, nur soviel: Sie sind seit Jahrzehnten eine Weltsensation im Bereich des traditionellen Jazz in einer einmaligen Melange aus Jazz, Chansons, Slapstick und Entertainment. Im Vorprogramm sind die jungen Wilden aus Paris zu hören. Die Mama Shakers sind einfach umwerfend. Sie gewannen auf Anhieb 2017 den Publikumspreis beim großen Jazzfestival in Megève. Inzwischen sind sie in ganz Europa von

einem Festival zum anderen unterwegs. Frischer Oldtime-Jazz aus Frankreich, wie man ihn bisher noch nicht gehört hat.

23.3.2019, Alando Palais
www.alando-palais.de



Roms Legionen

● Wie sah der Alltag eines römischen Legionärs aus? Wie lang war ein Tagesmarsch, wo schlief er, was stand auf dem Speiseplan und wieviel Gepäck hatte er dabei? Antworten auf diese und weitere Fragen gibt die neue Sonderschau „Roms Legionen“, wenn tausende handbemalte Zinn-Legionäre Kalkriese (zurück-)erobern. Detailgetreue Modellbauten, großformatige Illustrationen und authentische Nachbildungen römischer Ausrüstung eröffnen facettenreiche Einblicke in die römische Armee und ihre Organisationsstruktur auf den Eroberungszügen zur Zeit um Christi Geburt.

30.3.-3.11.2019, Varusschlacht im Osnabrücker Land – Museum und Park Kalkriese

EXTRATIPP

„Der Bornholm-Code“

Thorsten Oliver Rehm liest aus seinem packenden Debüt-Roman, der auch auf das antike Schlachtfeld von Kalkriese führt. Ein Schiffswrack, riskante Abenteuer und eine römische Reitermaske ... Frank Stebes Forschergeist erwacht zu neuem Leben, als vor Bornholm ein rätselhaftes Schiffswrack gefunden wird.

10.3.2019, Varusschlacht im Osnabrücker Land – Museum und Park Kalkriese

www.kalkriese-varusschlacht.de

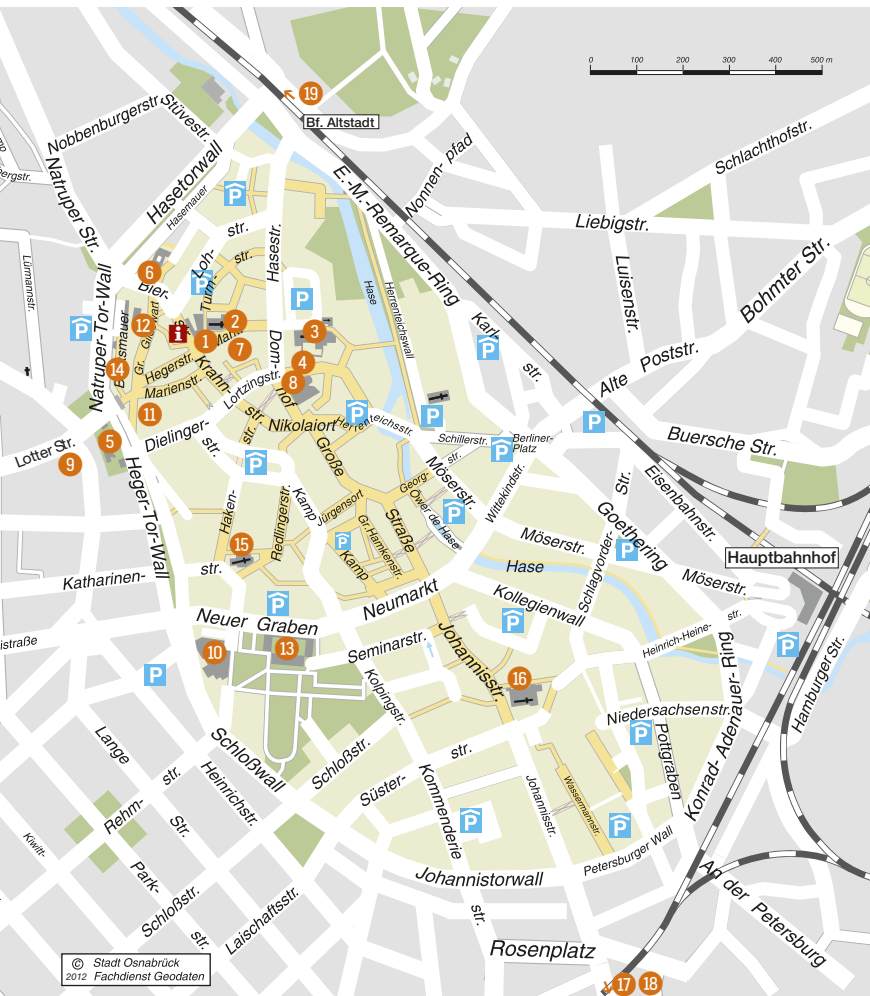

i Tourist Information
 Bierstraße 22-23, Tel. 0541 323-2202
 Mo.-Fr. 9.30–18.00 Uhr
 Sa. 10.00–16.00 Uhr

 Fußgängerzonen

P Parkhaus

P Cityparkplatz

1 Rathaus

2 St. Marien

3 Dom

4 Diözesanmuseum

5 Felix-Nussbaum-Haus /
 Kulturgeschichtliches Museum

6 Kunsthalle Osnabrück

7 Erich Maria Remarque-Friedenszentrum

8 Theater am Domhof

9 emma-theater

10 OsnabrückHalle

11 Lagerhalle

12 Haus der Jugend

13 Schloß (Universität)

14 Bucksturm

15 St. Katharinen

16 St. Johann

17 Zoo

18 Museum am Schölerberg –
 Natur und Umwelt / Planetarium

19 Museum Industriekultur

**OSNABRÜCK**

Angabe: Zimmerpreise

Steigenberger Hotel Remarque ****

Natruper-Tor-Wall 1, Tel. 0541 6096-0, Fax 6096-600

www.osnabrueck.steigenberger.de, E-Mail: osnabrueck@steigenberger.de

312 Betten/156 Zimmer & Suiten mit Bad/Dusche/WC, 2 Restaurants, 10 Konferenzräume, Ballsaal, öffentliche Tiefgarage gegen Gebühr

■ ▼ Frühstück: ab € 19,00 p.P. EZ ab € 89,00 DZ ab € 119,00

Hotel Westerkamp

Bremer Straße 120, Tel. 0541 97770, Fax 707621, www.westerkamp.de, E-Mail: info@westerkamp.de

94 Betten/47 Zimmer mit Bad/Dusche/WC, Restaurant, Konferenzraum, Saal, Garagen, Parkplätze

■ ▼ Frühstück: € 12,00 p.P. EZ ab € 75,00 DZ ab € 95,00

Romantik Hotel Walhalla ****

Bierstraße 24, Tel. 0541 3491-0, Fax 3491-144, www.hotel-walhalla.de, E-Mail: info@hotel-walhalla.de

120 Betten/69 Zimmer mit Bad/Dusche/WC, Restaurant, Lounge Bar, Konferenzraum, Saal, Garagen

■ ▼ Frühstück: inklusive EZ ab € 92,00 DZ ab € 124,00

Hotel Kohlbrecher ****

Wersener Landstr. 2, Tel. 0541 125293, www.hotel-kohlbrecher.de, E-Mail: info@hotel-kohlbrecher.de

24 Zimmer mit Bad/Dusche/WC, Restaurant, SPA-Bereich, Tagungsräume, kostenloses WLAN, kostenlose Parkplätze

■ ▼ Frühstück: inklusive EZ ab € 85,00 DZ ab € 115,00

arcona LIVING OSNABRÜCK

Neuer Graben 39, Tel. 0541 56954-0, Fax 56954-100

www.osnabrueck.arcona.de, E-Mail: info@osnabrueck.arcona.de

108 Zimmer und Studios mit Bad/Dusche/WC, 1 Restaurant, 1 LIVINGroom und Bar, ausgelegt für Langzeitaufenthalte, öffentliche Tiefgarage

Frühstück: € 15,00 p.P. EZ ab € 59,00 DZ ab € 69,00

Hotel Landhaus Osterhaus

Bramstraße 109a, Tel. 0541 96212-31, Fax 65820, www.osterhaus.de

27 Betten/14 Zimmer mit Dusche/WC, Saal, Konferenzraum, Garagen, Parkplätze

■ ▼ Frühstücksbüfett: inklusive EZ € 89,00 DZ € 115,00

Hotel am Nikolaiort

Nikolai-Centrum, Kamp 1, Tel. 0541 33130-0, Fax 33130-88, www.Hotel-Nikolaiort.de

52 Betten/31 Zimmer mit Bad/Dusche/WC, öffentliche Tiefgarage

■ ▼ Frühstück: inklusive EZ ab € 70,00 DZ ab € 95,00

Hotel Westermann ***

Koksche Straße 1, Tel. 0541 98114-0, Fax 98114-66

www.westermann-hotel.de, E-Mail: info@westermann-hotel.de

98 Betten/52 Zimmer mit Bad/Dusche/WC, Restaurant, Parkplätze, Garagen

▼ Frühstücksbüfett: inklusive EZ ab € 69,00 DZ ab € 89,00

Parkhotel & Gastronomie Osnabrück GmbH

Am Heger Holz, Tel. 0541 94140, Fax 9414-200, www.parkhotel-osnabrueck.de

70 Betten/37 Zimmer mit Bad/Dusche/WC, Restaurants, Konferenzräume, Saal, Hallenbad, Garagen

■ ▼ Frühstück: exklusiv EZ ab € 59,00 DZ ab € 69,00

Konfortzimmer -
ausgestattet mit Bad,
Dusche, WC, Kabel-TV
Telefon, Minibar
Parkplätze und Garagen
am Haus
Restaurant mit boden-
ständiger und feiner Küche
Altdeutsche Bierstube
Gesellschaftsräume
Party-Service

Seit 1872



Das Haus mit
Tradition
am Rande der
historischen Altstadt

Im Ausschank:

König Pilsener

LOTTER STR. 27 -30 • 49078 OSNABRÜCK • TEL. 05 41 / 409 12-0
www.hotel-klute.de

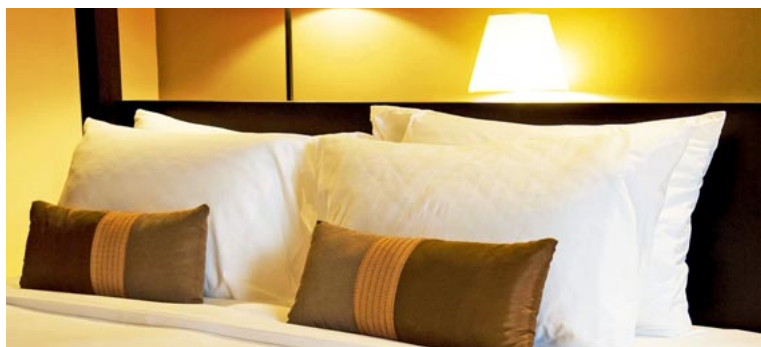

Select Hotel Osnabrück

Blumenhaller Weg 152, Tel. 0541 40490, Fax 4049122

www.select-hotels.com, E-Mail: empfang-osnabrueck@select-hotels.com

192 Betten/96 Zimmer mit Bad/Dusche/WC, Restaurant, Konferenzräume, Parkplätze, Kegelbahn, W-Lan, gratis Kaffee, Tee und Wasser in der Lobby

■ ▼ Frühstück: inklusive EZ ab € 79,00 DZ ab € 99,00

Hotel Bürgerbräu

Blumenhaller Weg 41, Tel. 0541 404350, Fax 4043530

www.hotel-buergerbraeu.de, E-Mail: info@hotel-buergerbraeu.de

74 Betten/38 Zimmer mit Bad/Dusche/WC, Restaurant, Konferenzraum, Garagen, Parkplätze

■ ▼ Frühstück: inklusive EZ ab € 49,50 DZ ab € 67,00

Hotel Welp

Natruper Straße 227, Tel. 0541 91307-0, Fax 91307-34

www.hotel-welp.de, E-Mail: rezeption@hotel-welp.de

35 Betten/23 Zimmer mit Bad/Dusche/WC, Restaurant, Parkplätze, Garagen

■ ▼ Frühstück: inklusive EZ ab € 62,00 DZ ab € 84,00

Hotel-Restaurant Klute **S

Lotter Straße 30, Tel. 0541 40912-0, Fax 0541 40912-48, www.Hotel-Klute.de

33 Betten/20 Zimmer mit Bad/Dusche/WC, Restaurant, Konferenzraum, Garagen, Parkplätze

■ ▼ Frühstück: inklusive EZ ab € 59,00 DZ ab € 81,00

Intourhotel

Maschstraße 10, Tel. 0541 96386-0, Fax 434239, www.intourhotel.de, E-Mail: welcome@intourhotel.de

32 Betten/22 Zimmer mit Bad/Dusche/WC, Parkplätze, Garagen

■ ▼ Frühstück: inklusive EZ ab € 62,00 DZ ab € 92,00

Dom-Hotel **S

Kl. Domsfreiheit 5, Tel. 0541 35835-0, Fax 35835-35

www.dom-hotel-osnabrueck.de, E-Mail: info@dom-hotel-osnabrueck.de

59 Betten/35 Zimmer mit Bad/Dusche/WC, Restaurant, Konferenzraum, Parkplätze, Tiefgarage

■ ▼ Frühstück: inklusive EZ ab € 59,00 DZ ab € 87,00

Hotel Waldesruh *S

OS-Harderberg, Tel. 0541 54323, Fax 54376

www.hotel-waldesruh-gmhuette.de, E-Mail: info@hotel-waldesruh-gmhuette.de

42 Betten/28 Zimmer mit Bad/Dusche/WC, Restaurant, Konferenzraum, Garagen, Parkplätze

■ ▼ Frühstück: inklusive EZ ab € 39,00 DZ ab € 60,00

Am Westrand der Stadt, nur
5 Minuten ab BAB-1 Abf, OS-HAFEN

Natruper Strasse 227
49090 Osnabrück

Telefon: 05 41 / 9 13 07- 0
Telefax: 05 41 / 9 13 07- 34



ADRESSEN Hotels empfehlen sich

BAD IBURG

Hotel „Landidyll Gasthof Zum Freden“ ****

Zum Freden 41, Tel. 05403 4050, Fax 1706, www.hotel-freden.de, E-Mail: info@hotel-freden.de

68 Betten/39 Zimmer mit Dusche/WC, Restaurant, Saal, Konferenzraum, Garagen, Parkplätze, kostenloses WLAN

■ ▼ Vitalfrühstück: inklusive EZ ab € 68,00 DZ ab € 95,00

BAD LAER

Ferienhotel Becker ***S Erholung, Gesundheit, Wellness und mehr...

Thieplatz 13, Tel. 05424 2211-0, Fax 05424/9195, www.hotel-becker.de, E-Mail: hotel-becker@t-online.de

52 Betten/34 Zimmer, Große Badelandschaft, 15.000 qm Parkanlagen, Kosmetik, med. Badeabtlg.

■ ▼ Frühstück: inklusive EZ € 44,00-54,00 DZ € 88,00-110,00

Hotel „Haus Große Kettler“ ****S

Bahnhofstraße 11 (Am Kurpark), Tel. 05424 8070, Fax 05424 80777

www.haus-grosse-kettler.de, E-Mail: hotel@haus-grosse-kettler.de

54 Betten/31 Zimmer, Restaurant, Gesellschaftsräume, Hotelbar, Parkplätze. In der ersten Etage Schwimmbad, Sauna und Sonnenterrasse

■ ▼ Frühstück: inklusive EZ ab € 49,00 DZ ab € 80,00

BAD ROTHENFELDE

Hotel Villa Luise

Parkstraße 10, Tel. 05424 222-0, Fax 222222

www.hotel-villa-luise.de, E-Mail: info@hotel-villa-luise.de

46 Betten, davon 12EZ, 13DZ und 4Suiten mit Servicepaket incl. Frühstücks-Buffet. WLAN-Zugang,

bei allen Zimmern Parkplatznutzung enthalten, Tagungsräume bis 25 Personen

■ ▼ Frühstück: inklusive Suiten ab € 130,00 EZ ab € 64,00 DZ ab € 98,00

BELM

Hotel Kortlüke ***

Belm-Vehrte, Venner Straße 5, Tel. 05406 83500, Fax 05406 835029

www.hotel-kortlueke.de, E-Mail: info@hotel-kortlueke.de

40 Betten/20 Zimmer mit Dusche/WC, Restaurant, Saal, Konferenzraum, Parkplätze

■ ▼ Frühstück: inklusive EZ ab € 51,50 DZ ab € 74,00

BOHMTÉ

Hotel Landgasthaus Gieseke-Asshorn

Bremerstraße 55, Tel. 05471 95800, www.gieseke-asshorn.de, E-Mail: info@hotel-asshorn.de

1 Apartment mit 2 Zimmer/4 Betten, 2 EZ, 8 DZ, alle Zimmer mit DU/WC, kostenloses W-Lan in allen Räumen, Saal, Konferenzraum, Parkplatz

■ ▼ Frühstück: inklusive EZ ab € 45,00 DZ ab € 75,00

WALLENHORST

Hotel Lingemann

Vehrter Landstr. 21, Tel. 05407 6126, Fax 7913, www.hotel-lingemann.de, E-Mail: info@hotel-lingemann.de

130 Betten/57 Zimmer + 3 Apartments (ein behindertengerechtes Appartement), + 1 Suite mit Bad/Dusche/WC, Restaurant, Saal, Parkplätze

■ ▼ Frühstück: € 7,50 p.P. EZ € 52,00 DZ 70,00

*** = nach bundeseinheitlichen Kriterien des DEHOGA in fünf Kategorien:

***** Luxus; **** First Class; *** Komfort; ** Standard; * Tourist

S Superior, dieser Betrieb erreicht deutlich mehr Wertungspunkte als für seine Kategorie erforderlich.

■ = Mitglied im DEHOGA Niedersachsen ▼ = Mitglied im Verkehrsverein Stadt und Land Osnabrück e.V.

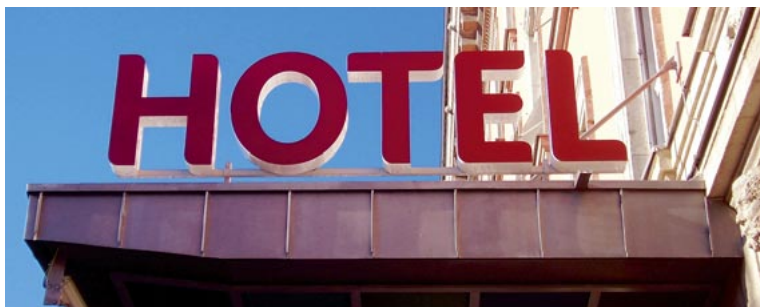

**OSNABRÜCK****TOURIST INFORMATION
OSNABRÜCK | OSNABRÜCKER LAND**

Bierstraße 22-23, 49074 Osnabrück

Tel. 0541 323-2202, Fax 0541 323-4342

www.osnabrueck.de, E-Mail: tourist-information@osnabrueck.de

Öffnungszeiten ganzjährig: Mo.-Fr. 9.30–18.00 Uhr, Sa. 10.00–16.00 Uhr

**OSNABRÜCKER LAND****TOURIST-INFORMATION SAMTGEMEINDE BERSENBRÜCK**

Hauptstraße 27, 49577 Ankum

Tel. 05462 747417, Fax: 05462 747420

www.ankum.de, E-Mail: info@ankum.de

Öffnungszeiten Hauptsaison (April bis September): Mo.-Do. 9.00–12.00 Uhr

und 14.30–17.00 Uhr, Fr. 9.00–12.00 Uhr, Sa. 10.00–12.00 Uhr

Öffnungszeiten Nebensaison (Oktober bis März): Mo.-Fr. 9.00–12.00 Uhr

**Ansum**Bierstraße 17/18 · 49074 Osnabrück · Tel. 0541 7502340 · www.osnabrueck-stadtfuehrungen.de

TOURIST-INFORMATION BAD ESSEN VarusRegion

Lindenstraße 25, 49152 Bad Essen

Tel. 05472 94920, Fax 05472 949285

www.badessen.info, E-Mail: touristik@badessen.de

Bad Essen-Journal, Buchung von Übernachtungen u. Pauschalangeboten,

Gruppenangebote, Kartenvorverkauf, Veranstaltungen

Öffnungszeiten ganzjährig: Mo.-Fr. 9.00–17.00 Uhr, Sa.+So. 14.00–17.00 Uhr



TOURIST-INFORMATION BAD IBURG

Am Gografenhof 3 (Stadthaus), 49186 Bad Iburg

Tel. 05403 404-66, Fax 05403 404-86

www.badiburg.de, E-Mail: tourist-info@badiburg.de

Öffnungszeiten: Mo., Di., Do. 9.00-17.00 Uhr,

Mi. und Fr. 9.00–13.00 Uhr, und das erste Wochenende im

Dezember Sa. und So. 10.00–13.00 Uhr



BAD IBURG

BAD LAER TOURISTIK GMBH

Glandorfer Str. 5, 49196 Bad Laer

Tel. 05424 291188, Fax 05424 2911-19

www.bad-laer.de, E-Mail: touristinfo@bad-laer.de

Öffnungszeiten ganzjährig: Mo.-Fr. 9.00–17.00 Uhr,

Sa. 10.00–13.00 Uhr



KUR- UND TOURISTIK BAD ROTHENFELDE GMBH

Am Kurpark 12 (Haus des Gastes), 49214 Bad Rothenfelde

Tel. 05424 2218-0, Fax 05424 2218-129

www.bad-rothenfelde.de, E-Mail: touristinfo@bad-rothenfelde.de

Öffnungszeiten ganzjährig: Mo.-Fr. 9.00–12.00 und 13.30–17.00 Uhr,

Sa. 9.30–12.30 Uhr



Bad Rothenfelde
Heilbad im Osnabrücker Land

GEMEINDE BELM VarusRegion

Marktring 13, 49191 Belm

Tel. 05406 505-0, Fax 05406 505-39

www.belm.de, E-Mail: info@belm.de

Öffnungszeiten Bürgerbüro: Mo., Di., Do. 8.00–16.00 Uhr,

Mi. 8.00–18.00 Uhr, Fr. 8.00–12.30 Uhr

Öffnungszeiten Rathaus: Mo.-Fr. 8.00–12.00 Uhr, Mi. 15.30–18.00 Uhr



TOURIST-INFORMATION SAMTGEMEINDE BERSENBRÜCK

Markt 4-6, 49593 Bersenbrück

Tel. 05439 962-470, Fax 05439 962-477

www.bersenbrueck-tourismus.de

E-Mail: tourismus@bersenbrueck.de

Öffnungszeiten Hauptsaison (April bis September):

Mo.-Do. 9.00–12.30 und 14.00–17.00 Uhr, Fr. 9.00–12.30 Uhr, Sa. 10.00–12.00 Uhr

Öffnungszeiten Nebensaison (Oktober bis März): Mo.-Fr. 9.00–12.00 Uhr



GEMEINDE BIPPEN**Hauptstraße 4, 49626 Bippen****Tel. 05435 840, Fax 05435 2671**

www.fuerstenau.de, E-Mail: bippen@fuerstenau.de

Öffnungszeiten ganzjährig: Di., Mi. und Fr. 8.00–12.00 Uhr, Do. 14.30–17.30 Uhr
und nach Vereinbarung**BIPPEN****TOURIST-INFORMATION****Rathaus, Kirchplatz 1, 49143 Bissendorf****Tel. 05402 404-0, Fax 05402 404-133**

www.bissendorf.de, E-Mail: info@bissendorf.de

Öffnungszeiten Rathaus Bissendorf: Mo.-Fr. 9.00–12.00 Uhr und Mo. 15.00–18.30 Uhr

Öffnungszeiten Bürgerbüro Schledehausen: Mo., Mi., Fr, Sa. 9.00–12.00 Uhr und
Mo. 15.00–18.30 Uhr**Gemeinde Bohmte VarusRegion****Bremer Straße 4, 49163 Bohmte****Tel. 05471 808-0, Fax 05471 808-99**

www.bohmte.de, E-Mail: rathaus@bohmte.de

Öffnungszeiten: Mo.-Fr. 8.00–12.00 Uhr und Mo. u. Di. 14.00–16.30 Uhr

Do. 15.00–18.30 Uhr, Sa. 9.30–11.30 Uhr

**TOURIST-INFO****IM TUCHMACHER MUSEUM VarusRegion****Mühlenort 6, 49565 Bramsche****Tel. 05461 945-110**

Öffnungszeiten: Di.-So. 10.00–17.00 Uhr

STADTMARKETING BRAMSCHER GMBH**Maschstraße 9, 49565 Bramsche****Tel. 05461 9355-0, Fax 05461 9355-11**

www.bramsche.de, E-Mail: stadtmkteting@bramsche.de

Öffnungszeiten: Mo.-Fr. 9.00–12.00 und Mo.-Do. 14.00–16.00 Uhr

**STADT DISSEN aTW****Große Straße 33, 49201 Dissen****Tel. 05421 303-0, Fax 05421 303-333**

www.dissen.de, E-Mail: stadt@dissen.de

Öffnungszeiten Rathaus, Große Straße 33: Mo., Di., Do., Fr. 8.30–12.30 Uhr,

Mo., Di. 14.00–16.00 Uhr, Mi. geschlossen, Do. 14.00–18.00 Uhr

Öffnungszeiten Bürgerbüro/Standesamt, Stievenstraße 1: Mo., Di., Do., Fr. 8.30–12.30 Uhr,

Mo., Di. 14.00–16.00 Uhr, Mi. geschlossen, Do. 14.00–18.00 Uhr, 1. und 3. Sa. im Monat

10.00–12.00 Uhr

**Samtgemeinde Fürstenau – Touristinformationsbüro****Schloßplatz 1, 49584 Fürstenau****Tel. 05901 9320-19, Fax 05901 9320-819**

www.fuerstenau.de, E-Mail: tib@fuerstenau.de

Öffnungszeiten: Mo.-Di. 8.00–13.00 und 14.00–16.00 Uhr, Mi. 8.30–13.00 Uhr, Do. 8.30–13.00

und 14.00–18.00 Uhr, Fr. 8.30–12.00 Uhr

Samtgemeinde Fürstenau
BERGE | FÜRSTENAU | BIPPEN

ADRESSEN Tourist Informationen**STADT GEORGSMARIENHÜTTE – KULTURABTEILUNG****Oeseder Straße 85, 49124 Georgsmarienhütte****Tel. 05401 850-250, Fax 05401 850-448**

www.georgsmarienhuette.de, E-Mail: info@georgsmarienhuette.de

Öffnungszeiten Rathaus: Mo.–Fr. 8.30–12.00 Uhr, Mo.–Mi. 14.00–16.30 Uhr,

Do. 14.00–17.30 Uhr

**GEMEINDE HAGEN a.T.W****Schulstraße 7, 49170 Hagen a.T.W****Tel. 05401 977-0, Fax 05401 977-60**

www.hagen-atw.de, E-Mail: info@hagen-atw.de

Öffnungszeiten: Mo. und Di. 8.00–12.30 Uhr und 14.00–16.00 Uhr,

Mi. und Fr. 8.00–12.30 Uhr, Do. 8.00–12.30 Uhr und 14.00–18.00 Uhr

**GEMEINDE HASBERGEN****Martin-Luther-Straße 12, 49205 Hasbergen****Tel. 05405 502-0, Fax 05405 502-66**

www.hasbergen.de, E-Mail: info@gemeinde-hasbergen.de

Öffnungszeiten: Rathaus: Mo.–Fr. 8.30–12.00 Uhr und Di. 14.00–16.00 Uhr und Do. 14.00–18.00

Uhr, Bürgerbüro: Mo.–Fr. 8.00–12.00 Uhr und Di. 14.00–16.00 Uhr und Do. 14.00–19.00 Uhr

**GEMEINDE HILTER a.T.W.****Osnabrücker Straße 1, 49176 Hilter a.T.W.****Tel. 05424 2318-0, Fax 05424 2318-33**

www.hilter.de, E-Mail: info@hilteratw.de

Öffnungszeiten von Rathaus/Bürgerservice: Mo. 8.00–12.00 Uhr und 14.00–16.30 Uhr,

Di. und Mi. 8.00–12.00 Uhr, Do. 8.00–12.00 Uhr und 14.00–18.00 Uhr, Fr. 8.00–12.00 Uhr

**STADT MELLE TOURIST-INFORMATION****Markt 22, 49324 Melle****Tel. 05422 965-311/312, Fax 05422 965 320**

www.melle.info, E-Mail: tourist@stadt-melle.de

Öffnungszeiten ganzjährig: Mo.-Fr. 8.00–12.30 Uhr und Mo.-Mi. 14.00–16.00 Uhr,

Do. 14.00–18.00 Uhr

**GEMEINDE OSTERCAPPELN VarusRegion**

Ostercappeln, Schwagstorf, Venne

Gildebredde 1, 49179 Ostercappeln**Tel. 05473 9202-0/-23, Fax 05473 9202-49**

www.ostercappeln.de, E-Mail: info@ostercappeln.de

Öffnungszeiten: Rathaus Ostercappeln: Mo.-Fr. 8.30–12.00 Uhr

und Do. 14.00–18.00 Uhr, 1. Sa. im Monat: 10.00–12.00 Uhr

**GEMEINDE WALLENHORST VarusRegion****Rathausallee 1, 49134 Wallenhorst****Tel. 05407 888-0, Fax 05407 888-999**

www.wallenhorst.de, E-Mail: posteingang@wallenhorst.de

Öffnungszeiten ganzjährig: Mo., Mi., Fr. 8.00–16.00 Uhr, Di. und Do. 8.00–17.30 Uhr



ADAC

Kurt-Schumacher-Damm 16, Tel. 0541 335290

ADFC

Gr. Gildewart 14, Tel. 0541 24218

ATLAS-FORUM

MediPark Haus A, Parkstraße 40, www.altas-forum.de

INFORMATION IM RATHAUS

Tel. 0541 323-2152, Fax 2020622

Mo.-Fr. 10.00–17.00, Sa. 9.00–16.00, So. 10.00–16.00 Uhr

FAHRPLAN-AUSKÜNFTE

Für alle DB-Züge:

Tel. 01806 996633 (kostenpflichtig)

Tel. 0800 1507090 (Festnetz kostenlos)

Nord-West-Bahn: Tel. 01805 600161

Stadt- und Regionalbusse: Tel. 2002 2211

BÄDER & SAUNEN

Nettebad: Im Haseesch 6, Tel. 2002-2270

Sportbad: Mo.-Sa. 6.30–22.00 Uhr, So. 7.00–22.00 Uhr

Freizeitbad: Mo.-So. 9.00–22.00 Uhr

Sauna: Mo., Di., Mi., Do. + So. 9.00–22.00 Uhr,

Fr. + Sa. 9.00–23.00 Uhr

Aktuelle Veranstaltungshinweise erhalten Sie unter www.nettebad.de

Schinkelbad: Im Wegrott 37, www.schinkelbad.de

Nähere Angaben zu den Öffnungszeiten und Preisen

erhalten Sie unter 0541 2002-2280

Moskau-Bad: Limberger Str. 47, www.moskaubad.de

Nähere Angaben zu den Öffnungszeiten und Preisen

erhalten Sie unter 0541 2002-2290

GEORGSMARIENHÜTTE

Panoramabad & Sauna: Carl-Stahmer-Weg 37

Infos unter Tel. 05401 8292-90 oder

www.pb-gmhuette.de

BIBLIOTHEKEN

Stadtbibliothek am Markt

und Kinder- und Jugendbibliothek

Markt 1, Tel. 0541 323-2007 oder 0541 323-2299

Mo.-Fr. 10.00–18.00 Uhr, Sa. 10.00–15.00 Uhr

Bücherbus, Tel. 0541 323-2007 u. 0152 53232275

Universitätsbibliothek

Alte Münze 16/Kamp, Tel. 0541 9694488,

Fax 0541 9694482, E-Mail: info@ub.uni-osnabrueck.de

Mo.-Fr. 9.00–22.00 Uhr, Sa. 11.00–18.00 Uhr

Osnabrück-Kirchenbibliothek

KÖB St. Antonius, Antoniusweg, Tel. 0541 389651

So. 9.30–12.00 Uhr, Di. 9.30–10.00 u. 16.00–17.00 Uhr,

Do. 9.30–10.00 Uhr

GEORGSMARIENHÜTTE

Stadtbibliothek **Georgsmarienhütte**, Hauptstelle,-

Schoonebeekstr. 8, Tel. 05401 41427

Mo., Di., Do., Fr. 10.00–12.00 Uhr und 14.00–18.00 Uhr,

Mi. 14.00–18.00 Uhr, Sa. 10.00–13.00 Uhr

Nebenstelle **Alt-Georgsmarienhütte**, Hindenburgstr. 12

Di., Do. 15.30–17.30 Uhr, So. 10.00–11.30 Uhr

Nebenstelle **Alt-Georgsmarienhütte**, Kirchstr. 1

Di. 9.30–11.00 Uhr u. 16.30–17.30 Uhr, Do. 15.30–17.30 Uhr

Nebenstelle **Harderberg**, An der Kirche 1

Mi. 15.30–17.00 Uhr, Fr. 14.30–16.00 Uhr,

So. 10.30–12.00 Uhr

BRAMSCHE

Stadtbücherei, Mühlenstraße 7, Tel. 05461 83149

Mo., Di., Do. 14.30–18.00 Uhr, Fr. 10.00–12.00 Uhr u.

14.30–18.00 Uhr, Sa. 10.00–12.00 Uhr

HAGEN A.T.W.

Hauptbücherei **Hagen**, Martinstr. 9 (Altes Pfarrhaus),
Tel. 05401 99653

Di. 9.30–11.30 und 16.00–18.00 Uhr,

Do. + Sa. 16.00–18.00 Uhr

Ortsteil **Gellenbeck**, Kirchstr. 3

Di. 16.00–18.00 Uhr, Sa. 16.30–17.30 Uhr,

So. 9.30–11.30 Uhr

BOTANISCHER GARTEN DER UNIVERSITÄT OSNABRÜCK

Albrechtstr. 29, Führungen Tel. (Sekretariat, Frau Sievers)
0541 9692739

Winter (1.10.–31.3.): Freiland: Mo.-Fr. 8.00–16.00 Uhr,

Sa. geschlossen, So. + Feiertage 10.30–16.00 Uhr

Regenwaldhaus: Mo., Di., Do. 10.00–12.00 u.

13.30–15.30 Uhr, Mi., Fr. und Sa. geschlossen,

So. + Feiertage 11.00–15.30 Uhr

Sommer (1.4.–30.9.): Mo.-Fr. 8.00–20.00 Uhr,

Sa. 14.00–20.00 Uhr, So. + Feiertage 10.00–20.00 Uhr

Der zweite Steinbruch wird ab dem 1. April zeitgleich geöffnet, verschlossen wird er um 19.00 Uhr.

Führung: So. + Feiertage 11.00 Uhr

BRIDGE

Bridge-Club Osnabrück e.V., www.osnabridge.de

Turnierbridge: Mo. 17.00 Uhr; Mi. + Fr. 18.00 Uhr

Bridgeforum Osnabrück, Mindener Str. 205, 1. OG,

Tel. 0176 90728482 oder 0541 587523 (Herr Reimer)

BÜRGERBERATUNG

Bierstraße 32A, Tel. 323-3000

Mo.-Do. 9.00–17.00 Uhr, Fr. 9.00–13.00 Uhr

BUCKSTURM

Bocksmauer, So. 11.00–17.00 Uhr

Führung: So. 12.00 + 15.00 Uhr

DIALOG DER KULTUREN

Dialog der Kulturen – Dialog der Religionen.

Jeden 3. Mi./Monat, 20.00 Uhr, Lagerhalle,

Tel. 0541 6004376, E-Mail: naundorf@osnnet.de

DRK DER MARKT FÜR ... ALLE

Niedersachsenstraße 15 a (Ecke Konrad-Adenauer-Ring),

Tel. 0541 35838-27

Mo.-Fr. 10.00–18.00 Uhr, Sa. 10.00–14.00 Uhr

Einkauf für jedermann möglich

FLUGHAFEN MÜNSTER/OSNABRÜCK

Fluginformation, Tel. 02571 94-3360

FRAUENBERATUNGSSTELLE

Frauen helfen Frauen e.V., Spindelstraße 41,

Tel. 0541 803405, Fax 0541 82056,

E-Mail: Frauenberatungsstelle.Os@t-online.de

Mo. + Do. 9.00–16.00 Uhr, Mi. 16.00–20.00 Uhr

FÜHRUNGEN

Altstadt- u. Rathausführungen: Mi. 13.30 + 15.00 Uhr;

Fr. 16.00 Uhr; Sa. 11.00 + 12.00 Uhr, So. 11.00 Uhr

Nachwächter: jeden Fr. + Sa. 21.00 Uhr

Weitere Führungen: siehe Museen und Institutionen

FUNDBÜRO

Stadthaus, Natrupe-Tor-Wall 2, Tel. 323-24 71

GEMEINSCHAFTSZENTRUM ZIEGENBRINK

Hauswörmannsweg 65, Tel. 0541 52344, E-Mail: gz-ziegenbrink@osnabrueck.de, www.gz-ziegenbrink.de

Mo.-Fr. 11.00–21.00 Uhr, Sa./So. Sonderöffnungszeiten

Büro: Mo.-Do. 9.00–13.00 Uhr, Do. 14.00–17.00 Uhr

GESUNDHEITSDIENST

für Stadt Osnabrück und Landkreis

Tel. 0541 501-3119, E-Mail: gesundheit@Lkos.de
 Kreishaus, Am Schölerberg 1
 Haus der Gesundheit, Hakenstraße 6
 Bersenbrück, Markt 7
 Bohmte, Robert-Koch-Str. 1
 Melle, Wallgarten 1

HALLE GARTLAGE

Schlachthofstraße 48, Tel. 05422 987-225 (Verwaltung)

HAUS DER JUGEND

Große Gildewart 6-9, Tel. 323-4178

HOTELNACHWEIS

Osnabrück-Marketing und Tourismus GmbH,
Tourist Information, Bierstraße 22-23,
 Tel. 323-2202, Fax 323-2709, Mo.-Fr. 9.30–18.00 Uhr,
 Sa. 10.00–16.00 Uhr. Siehe auch Hotelverzeichnis in
 diesem Veranstaltungskalender

JUGENDHERBERGSWERK

Der diesjährige Wanderplan liegt in der Jugendherberge,
 Iburger Straße 183a, Tel. 0541 54284 abholbereit.
 Weitere Infos: Gunda Morchel, Tel. 0541 386100

JUSTIZBEHÖRDEN

Amtsgericht: Kollegienwall 29-31
 Staatsanwaltschaft: Kollegienwall 11, Tel. 315-0
 Justizvollzugsanstalt: Kollegienwall 30, Landgericht Neu-
 markt 2
 Arbeitsgericht: Hakenstraße 15, Tel. 314-02
 Sozialgericht: Hakenstraße 15, Tel. 314-03
 Verwaltungsgericht: Hakenstraße 15, Tel. 314-03

KARTENVERKAUF

Tourist Information, Bierstraße 22-23, Tel. 323-2202,
 Fax 323-2709, Mo.-Fr. 9.30–18.00 Uhr, Sa. 10.00–16.00 Uhr
 Osnabrücker Veranstaltungs- und Kongreß GmbH,
 Schloßwall 1-9, Ticket-Service: Mo.-Fr. 9.00–17.00 Uhr,
 Tel. 3490-24
 Tourist-Information Bad Iburg, Am Gografenhof 3,
 Tel. 05404 40466, Mo.-Fr. 9.00–13.00 Uhr, Mo., Di., Do.,
 Fr. 14.00–17.00 Uhr, Sa. 10.00–12.00 Uhr

KIRCHEN

Dom St. Petrus

Große Domsfreiheit, Gemeindebüro, Tel. 318-585,
 tägl. 7.00–19.30 Uhr
 Gottesdienste: So. 8.30, 10.00, 11.30, 19.00 Uhr,
 Mo.-Sa. 7.15 u. 8.30 Uhr, Mo.-Fr. 19.00 Uhr

Herz Jesu

Schillerstraße 15A (am Haarmannsbrunnen), Tel. 318-585,
 tägl. 9.00–18.00 Uhr
 Gottesdienste: Sa. 17.00, So. 10.00 Uhr (polnische
 Gemeinde)

Lutherkirche

Iburge Straße Ecke Miquelstraße, Büro: Miquelstraße 5,
 Tel. 5690166, www.suedstadtkirchengemeinde.de
 Gottesdienste: So. 11.00 Uhr

St. Johann

Johannisfreiheit 12, Tel. 350630, tägl. 7.00–19.30 Uhr
 Gottesdienste: Sa. 18.15, So. 8.00, 11.00, 18.15 Uhr,
 Mi. 9.00 Uhr; tägl. 18.15 Uhr
 Kirchenführung: jeden 1. Sa./Monat 11.00 Uhr

St. Marien

Markt, Gemeindebüro, Tel. 28393
 Sommer 10.00–12.00 u. 15.00–17.00 Uhr,
 Winter 10.30–12.00 u. 14.30–16.00 Uhr
 Gottesdienste: Sa. 18.15 Uhr, So. 10.00 Uhr
 Marienkirchturm: jeden So. 11.30–13.00 Uhr

St. Katharinen

An der Katharinenkirche 7, Tel. 6002830 (Büro), Mo.-Fr.
 14.30–16.30, Sa. 11.00–12.30 Uhr, Gottesdienste: So. 10.00
 Uhr (mit Kinder-GD), Do. 10.30 Uhr Marktmusik, Fr. 18.00
 Uhr Gottesdienst zum Feierabend (nicht in den Sommerfe-
 rien). Kirchenführung: jeden 2. Sa./Monat 11.00 Uhr
Bergkirche (Ev.-ref.)
 Bergstraße 16, Tel. Gemeindebüro 682844
 Gottesdienste: Sa. 18.00 Uhr, So. 10.00 Uhr

KRIMINAL (POLIZEILICHE) BERATUNGSSTELLE

Kostenlose Beratung über Sicherung von Wohnungen,
 Wohngebäuden u. sonstigen Objekten, Vortragsveran-
 staltungen zu versch. Themen (Einbrüche, Überfälle,
 Rauschgift usw.) u. der Präventionsmöglichkeiten.

Präventionsteam Polizeiinspektion Osnabrück

Ansprechpartner POK Martin Schmitz, Tel. 0541 3272042,
praevention@pi-os.polizei.niedersachsen.de

KRANKENHÄUSER/HOSPIZ

OSNABRÜCK

Osnabrücker Hospiz, Johannisfreiheit 7, Tel. 350550
 Christl. Kinderhospital, Johannisfreiheit 1, Tel. 700060
 Marienhospital, Bischofsstr. 1, Tel. 326-0
 Ameos Klinik, Knollstr. 31, Tel. 313-1
 Paracelsus, Am Natrupe Holz 69, Tel. 966-0
 Paracelsus-Strahlenklinik, Tel. 9664800
 Klinikum Osnabrück, Am Finkenhügel 1, Tel. 405-0 und
 Am Natrupe Holz, Sedanstr. 115, Tel. 405-0

GEORGMARIENHÜTTE/HARDERBERG

Franziskushospital, Tel. 0541 5020
 Diakonie-Krankenhaus, Hospitalweg 1, Tel. 05401 338-0
OSTERCAPPELN

St. Raphael-Krankenhaus, Bremer Str. 31, Tel. 05473 290

LAGERHALLE

Rolandsmauer 26, Tel. 338740, Fax 3387450, Büro: Di.-Do.
 10.00–13.00 u. 14.00–17.00 Uhr, Fr. 10.00–13.00 Uhr;
 Öffnungszeiten: Di.-Do. 18.00–1.00 Uhr,
 Fr. + Sa. 18.00–2.00 Uhr, So. 15.30–23.00 Uhr

LEDENHOF

Am Ledenhof 3-5, Tel. 28692, Veranstaltungen des
 Literaturbüros Westniedersachsen

MUSEEN

Bucksturm Bocksmauer, Tel. 323-2152,

So. 11.00–17.00 Uhr

Diözesanmuseum mit Domschatz, Domhof 12, Tel. 31 84 81

Erich Maria Remarque-Friedenszentrum, Markt 1,
 Ausstellung zu Leben und Werk des Osnabrücker Schrift-
 stellers. Di.-Fr. 10.00–13.00 u. 15.00–17.00,
 Sa. + So. 11.00–17.00 Uhr

Felix-Nussbaum-Haus, Lotter Str. 2, Tel. 323-2207

Sammlung Felix Nussbaum
 Di., Mi. + Fr. 11.00–18.00 Uhr, jeden 1. Do. im Monat
 11.00–20.00 Uhr, Sa. + So. 10.00–18.00 Uhr,
 Führungen: Sa. + So. 14.00 Uhr

Kulturgeschichtliches Museum, Lotter Straße 2, Tel. 323-2207

Hauptgebäude: Heger-Tor-Wall 28 „Haus der Geschichte“:
 Dauerausstellung zur Geschichte von Stadt und Region
 Osnabrück, Kunsthandwerk und Design, Sammlung
 Gustav Stüve (Gemälde des 16.–19. Jhr.), Wechselaus-
 stellungen, museumspädagogische Werkstatt
Kulturgeschichtliches Museum – Villa Schlicker,
 Heger-Tor-Wall 27: „Haus der Erinnerung – Alltagskultur
 20. Jahrhundert“. Dauerausstellung „Räume gegen das
 Vergessen. Osnabrück im 20. Jahrhundert“,
 Di.-Fr. 11.00–18.00 Uhr, Sa. + So. 10.00–18.00 Uhr

MUSEEN

Kunsthalle Osnabrück, Rißmüllerplatz, Tel. 323-2405, Foyer: 323-2190, Di. 13.00–18.00, Mi. + Fr. 11.00–18.00 Uhr, 2. Do. im Monat 11.00–20.00 Uhr, Sa. + So. 10.00–18.00 Uhr

Museum am Schölerberg – Natur und Umwelt mit Planetarium, Am Schölerberg 8, Tel. 3237000

Di. 9.00–20.00 Uhr, Mi.-Fr. 9.00–18.00 Uhr, Sa. 14.00–18.00 Uhr, So. 10.00–18.00 Uhr

Museum Industriekultur, Fürstenauer Weg 176, Tel. 9127846, an Wochenenden Tel. 122447

1. November bis Ende Februar: Mi.-Fr. 11.00–17 Uhr, Sa./So. 10.00–18.00 Uhr

Stadtgalerie/Galerie-Café, Gr. Gildewart 14, Tel. 58054020, Di.-So. 10.00–18.00 Uhr

Galerie 27, Große Gildewart 27, Mo.-Fr. 10.00–12.30 u. 14.00–18.00 Uhr

BAD IBURG

Averbecks Speicher/Heimatkundliches Museum, Averbecks Hof 5, Tel. 05403 78048 oder 2454 oder 40466 Mi. + So. 15.00–17.00 Uhr

Uhrenmuseum, Am Gografenhof 5, Tel. 05403 2888 Mo.-So. 10.00–18.00 Uhr

Schlossmuseum, Tel. 05403 40466 (Tourist-Information).

April bis Oktober Fr.-So. 14.00–17.00 Uhr,

November bis März Fr.-So. 14.30–17.00 Uhr

Schlossführung: Sa. + So. 15.00 Uhr

BAD LAER

Heimatismuseum, Kesselstraße 4, Tel. 05424 291112 Mi. 15.30–17.30 Uhr, So. 10.00–12.00 Uhr

BAD ROTHENFELDE

Dr.-Bauer-Heimatismuseum, Wellengartenstraße 10, Tel. 05424 69423 oder 63-160 (Gemeindeverw.)

Di. + Do. 16.00–18.00 Uhr

BISENDORF

Heimatismuseum im Haus Bissendorf, Kirchplatz 3 Tel. 05402 1819 (H. Spach), 1. So. im Monat 15.00–17.00 Uhr, an besonderen Jahrestagen und nach Vereinbarung

Museum für Landwirtschaft und Handwerk (Hof Eickhoff), Lüstringer Straße 31, Tel. 05402 1819 (H. Spach)

1. Di. im Monat 14.00–17.00 Uhr, an besonderen Jahrestagen und nach Vereinbarung

BOHME

Igelmuseum, Bremer Str. 95, Tel. 05473 8019871, Besuche jederzeit möglich, auch am Wochenende (nur nach Vereinbarung per Tel. oder Email) www.igelmuseum.de

BÖRSTEL

Stiftsmuseum, Berge/Börstel, Tel. 05435 898 (Abtei) und 822 (Stiftsverwaltung). Mai bis September tägl.

(außer Mo.) 9.00–11.00 und 15.00–17.00 Uhr

BORGLOH

Heimatismuseum, Kirchstraße 5, Hilter/Borgloh, Tel. 05409 742. Öffnungszeiten nach Vereinbarung

BRAMSCH

Tuchmacher Museum Bramsche, Mühlenort 6, Tel. 05461 94513. Tägl. (außer Mo.) 10.00–17.00 Uhr.

Führungen: So. 11.00 Uhr, Anmeldungen für Führungen: Tel. 05461 945120, www.tuchmachermuseum.de

BRAMSCH-KALKRIESE

Varusschlacht im Osnabrücker Land – Museum und Park Kalkriese, Venner Straße 69, Bramsche-Kalkriese, Tel. 05468 92040

GEORGMARIENHÜTTE

Villa Stahmer, Carl-Stahmer-Weg 13, Tel. 05401 40755 Di. + Do. 9.00–12.00 u. 15.00–18.00 Uhr,

So. 10.00–13.00 u. 15.00–18.00 Uhr

HAGEN A.T.W.

Heimatismuseum im Alten Pfarrhaus, Tel. 05401 97744 Geöffnet nach Vereinbarung

MELLE

Grönegau-Museum, Friedrich-Ludwig-Jahn-Straße 8/12, Tel. 05422 3565. Sa. + So. 15.30–17.30 Uhr, Gruppen n. V.

Auto-Museum, Di.-Sa. 11.00–18.00, So. 10.00–18.00 Uhr

OSTERCAPPELN

Dorfmuseum in der Venner Mühle (Kuhobjektsonderausstellung), Osnabrücker Str. 4, Ostercappeln-Venne, Tel. 05476 1272. So. 11.00–17.00 Uhr (Apr.-Okt.) und Gruppen nach Vereinbarung

Eisenzeithaus in Ostercappeln-Venne, Knostweg, Tel. 05473 9202-23. Di. + So. 14.00–16.00 Uhr u. nach Vereinbarung. Winterpause Januar bis Februar, Infos/Buchung: www.eisenzeithaus.de

Waffeleisen-Museum, Hauptstr. 1, Ostercappeln-Venne, Tel. 05476 920210. Mo.-Fr. 14.00–17.00 Uhr, Sa. 10.00–12.00 Uhr, www.waffel-meyer.com

Heimatismuseum Schwagstorf, Mühlenstraße 4, Tel. 05473 583, 1. So./Monat 14.00–18.00 Uhr

Museum Schnippenburg, Mühlenstraße 1, Tel. 05473 8019079. Jan./Feb.: 1. So. im Monat 14.00–18.00 Uhr, März-Dez. jeden So. 14.00–18.00 Uhr u. n. V.

QUAKENBRÜCK

Stadtmuseum, Markt 7, Tel. 05431/6777

Do., Sa. + So. 14.00–17.00 Uhr

MUSIK- U. KUNSTSCHULEN

Musik- u. Kunstschule der Stadt Osnabrück, Caprivistraße 1, Tel. 323-2349, Fax 25326, www.osnabrueck.de/bildung, E-Mail: musikkunstschule@osnabrueck.de,

Sprechz. Sekretariat: Mo. + Di. 10.00–15.30 Uhr, Mi. geschlossen, Do. 10.00–17.00 Uhr, Fr. 10.00–12.30 Uhr

Universitätsmusik, Neuer Graben 29, Tel. 969-4684,

E-Mail: unimusik@uos.de, www.musik.uni-osnabrueck.de

Institut für Musik, Caprivistraße 1, Studiensekretariat-Tel. 969-3205, Fax 969-3208, www.ifm.hs-osnabrueck.de,

E-Mail: ifm@hs-osnabrueck.de

Kreismusikschule Osnabrück e.V., Am Schölerberg 5, Tel. 5012190, Fax 5014426, E-Mail: kreismusikschule@lkos.de, www.kreismusikschule-osnabrueck.de, Sprechz.

Mo.-Fr. 8.00–12.30 Uhr, Di. + Do. 14.00–16.00 Uhr

Musikakademie Remelé e.V., Jürgensort 5,

Tel. 05402 691394, Fax 05402 2483, E-Mail: info@musikakademie-remele.de, www.musikakademie-remele.de,

Kunstschule Paletti Georgsmarienhütte e.V., Carl-Stahmer-Weg 13, Georgsmarienhütte, Tel. 05401 849281 (Büro: Mo./Di./Do. 9.00–11.00, Mi. 17.00–19.00 Uhr),

Fax 05401 849291, E-Mail: web@kunstschule-paletti.de, www.kunstschule-paletti.de (Anm. möglich)

NATURPARK TERRA.VITA

Naturpark Nördlicher Teutoburger Wald – Wiehengebirge e.V., Am Schölerberg 1, Tel. 0541 501-4217,

Fax 0541 501-4424, E-Mail: info@naturpark-terravita.de, www.naturpark-terravita.de

OSNABRÜCKER KREBSSTIFTUNG

Heger Straße 7-9, Tel. 0541 6004450, www.krebsstiftung.de

OSNABRÜCKER TAFEL E.V.

Abgabe von Lebensmitteln an Bedürftige – Schlachthofstr. 1, Tel. 0541 22112, Fax 0541 21474. Mo. + Fr. 12.30–16.30, Di. + Do. 12.00–16.30, Mi. 13.00–16.00 Uhr

PIESBERGER GESELLSCHAFTSHAUS

Glückaufstr. 1, Tel. 0541 1208888, Fax 1217101, Büro: Di., Do. + Fr. 16.00 bis 19.00 Uhr,

www.piesberger-gesellschaftsha.us.de, info@piesberger-gesellschaftsha.us.de, www.kinderkultur-os.de

PLANETARIUM

Termine im Monatsprogramm/ Planetariumsprogramm.
Tel. Info/Reservierung: 0541 56003-0

SELBSTHILFE

Kontaktstelle für Selbsthilfegruppen
Gesundheitsdienst für Landkreis und Stadt Osnabrück
Büro für Selbsthilfe und Ehrenamt, Tel. 0541 501-8017 oder
501-3128, E-Mail: buero-selbsthilfe-ehrenamt@Lkos.de
Ansprechzeiten: Haus der Gesundheit, Hakenstr. 6,
Mo. + Di. 9.00–12.00 Uhr, Do. 9.00–12.00 Uhr und
14.00–17.30 Uhr u. n. V.
Ansprechzeiten: Kreishaus, Am Schölerberg 1:
tägl. 8.00–12.00 Uhr u. n. V.

OSNABRÜCKHALLE

Osnabrücker Veranstaltungs- und Kongress GmbH,
Schlosswall 1-9. Ticket-Service: Mo.-Fr. 9.00–17.00 Uhr,
Tel. 3490-24

THEATER

Theater Osnabrück, Domhof 10/11. Vorverkauf: für
Theater am Domhof, emma-theater (Lotter Str. 6), Konzert,
Abonnement, Gruppen und Schulen von Di.-Fr. 10.30–
18.30 Uhr, Sa. 10.30–14.00 Uhr, Mo geschlossen.
Tel. 7600-076

Figurentheaterinitiative, Alte Fuhrhaltereie, Kleine Gilde-
wart 9, Tel. 27257. Büro: Mi.-Fr. 10.00–13.00 Uhr (u. n. V).

Probephöhne, Wiesenstr. 1, Tel. 22666, Di.-Do. 9.30–18.00
Uhr, www.probebuehne.de

ifatos, (Erstes unordentliches Zimmertheater),
Lohstraße 45a, Tel. 2599595

UMWELTBILDUNG

**Kubikus – kreative Umweltbildung für alle Genera-
tionen**, Platanenallee 24, 49152 Bad Essen, Tel. 0151
20149747, www.kubikus-badessen.de

Nackte Mühle Technisch-ökologischer Lernort,
Östringer Weg 18, Tel. 0541 68177, www.lega-s.de

Lernstandort Noller Schlucht gGmbH,
Rechenbergstr. 100, Dissen, Tel. 05421 943320

**Zentrum für Umweltkommunikation (ZUK) der Deut-
schen Bundesstiftung Umwelt (DBU)**, An der Bornau 2,
Mo.-Do. 9.00–17.00 Uhr, Fr. 9.00–13.00 Uhr

VOLKSHOCHSCHULEN

Volkshochschule Osnabrücker Land

Am Schölerberg 1, Tel. 501-7777,
Büro: Mo.-Do. 9.00–16.00 Uhr, Fr. 9.00–13.00 Uhr

Volkshochschule der Stadt Osnabrück

Bergstraße 8 (am Heger Tor), Tel. 323-2243 oder 323-4694,
www.vhs-os.de und www.vhs-regios.de
Büro: Mo./Di./Mi./Fr. 10.00–13.00 Uhr, Do. 10.00–17.30
Uhr (letzten Fr. im Monat geschlossen)

WIEHENGEBIRGSVERBAND

Infos über Wandern, Umweltschutz und Heimatpflege.
Rolandsmauer 23a, Tel. 0541 29771. Infos und Karten Tou-
rist Information Tel. 0541 323-2202

WOCHENMÄRKTE

Bad Essen: Do. 14.00–18.00 Uhr, Kirchplatz
Bad Iburg: Mi. 14.00–18.00 Uhr, Kneipp-Erlebnispark
Bad Laer: Sa. 8.00–12.00 Uhr, Paulbrink
Bad Rothenfelde: Mi. 8.30–12.30 Uhr, Brunnenplatz
Belm: Do. 8.00–12.00 Uhr, Markttring
Bersenbrück: Di. 8.00–12.30 Uhr, Marktplatz
Bohmte: Fr. 14.00–18.00 Uhr, Bahnhofsvorplatz
Bramsche: Fr. 7.00–13.00 Uhr, Marktplatz, Di. 7.00–13.00
Uhr, Lutterplatz (Gartenstadt)
Dissen: Fr. 14.00–18.00 Uhr, Rathausplatz
Fürstenua: Fr. 7.00–12.30 Uhr, Marktplatz
Georgsmarienhütte: Do. 8.00–13.00 Uhr, Marktplatz
(Alt-Georgsmarienhütte), Fr. 14.00–18.00 Uhr, Roter Platz
(Oesede)
Glandorf: Fr. 14.00–18.00 Uhr, vor dem Rathaus
Hagen: Fr. 13.00–18.00 Uhr, Hüttenstraße
Hasbergen: Do. 14.00–18.00 Uhr, Tomblaineplatz
Hilte: Mi. 14.30–18.00 Uhr, Ortskern Borgloh
Melle: Mi. & Sa. 7.00–13.00 Uhr, Platz am Rathaus
Osnabrück: Di. 8.00–13.00 Uhr, Lerchenstraße/Dodeshei-
de; Di. 12.00–18.00 Uhr, Johannisstraße; Mi. 8.00–13.00
Uhr, Ebertallee/Schinkel; Do. 8.00–13.00 Uhr, Ledenhof;
Fr. 8.00–13.00 Uhr, Am Riedenbach/Schölerberg; Sa.
8.00–14.00 Uhr, Domhof
Ostercappeln: Mi. 14.00–18.00 Uhr, Kirchplatz St. Lam-
bertus
Wallenhorst: Fr. 9.00–13.00 Uhr, Kirchplatz St. Josef (Hol-
lage)
Quakenbrück: Fr. 8.00–13.00 Uhr, Marktplatz

ZOO

Zoo Osnabrück, Klaus-Strick-Weg 12, Einzelpreis:
Erw. 22,00 €, Kinder (3–6 Jahre) 12,00 €, Kinder (7–16
Jahre) 15,00 €. Ermäßigt 19,00 €. Tel. 0541 951050,
Kassen-Öffnungszeiten: Sommer: 8.00–17.30 Uhr,
Winter: 9.00–16.00 Uhr

IMPRESSUM

Osnabrück Stadt & Land

67. Jahrgang

Herausgeber:

Verkehrsverein Stadt und Land Osnabrück e.V.

Vorsitzender:

Prof. Dr. Felix Osterheider

Geschäftsführer:

Rüdiger Kuhlmann

Geschäftsstelle:

Rolandsmauer 23a, 49074 Osnabrück, Tel. 0541 2026020, Fax 0541 6002695
E-Mail: info@verkehrsverein-os.de, Internet: www.verkehrsverein-os.de

Redaktion & Gestaltung:

bww werbeagentur & verlag GmbH

Möserstraße 27, 49074 Osnabrück, Tel. 0541 3578730, Fax 0541 3578735

E-Mail: osl-kalender@bww-werbeagentur.de | Redaktionsschluss jeweils der 10. des Vormonats

Druck:

Steinbacher Druck GmbH, Anton-Storch-Str. 15, 49080 Osnabrück

Auflage:

12.000

Die Terminhinweise basieren auf den Meldungen der Veranstalter. Eine Garantie für ihre Richtigkeit kann nicht
übernommen werden. Kurzfristige Terminänderungen sind möglich. Alle Angaben ohne Gewähr.



Tourist Information Osnabrück | Osnabrücker Land

Bierstraße 22-23, Osnabrück, Tel. 0541 323-2202, E-Mail: tourist-information@osnabrueck.de

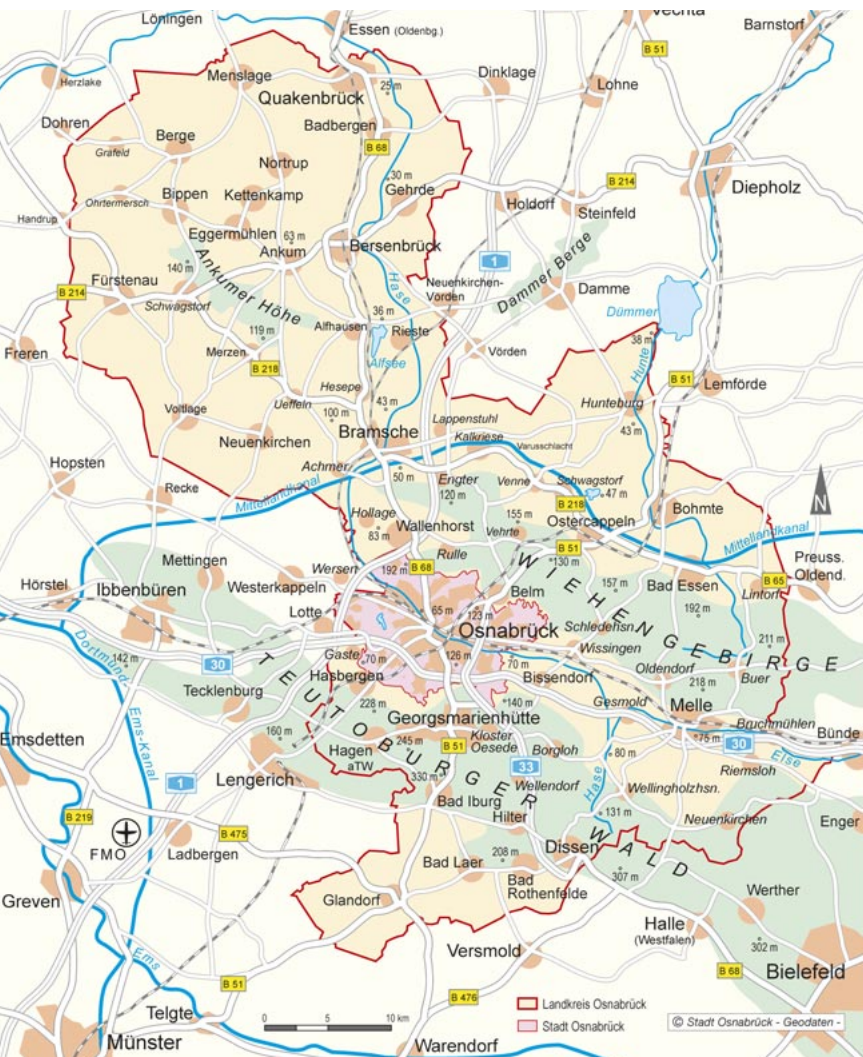

Verschaffen Sie sich den Überblick

Marienkirchturbesteigung
jeden Sonntag 11.30 bis 13.00 Uhr



100 Jahre Hafen
Geschichte(n)

1916–2016



162-seitige
Hafenchronik
für 14,90 Euro

Die Hafenchronik anlässlich des Hafenjubiläums ist im Servicezentrum am Nikolaiort und im Mobilitätszentrum am Neumarkt der Stadtwerke Osnabrück erhältlich.



WOHNEN UND LEBEN

Die Immobilienmesse.

www.wohnenleben.info

Immobilien-Wochenende

Samstag, 23. März 14 – 18 Uhr

Sonntag, 24. März 11 – 18 Uhr

Forum Melle

Wenn's um Geld geht



Kreissparkasse
Melle