

Classic con brio
13.-22.4., verschiedene Orte

Ü40 Party
21.4., Alando Palais

Eva Almstädt
25.4., Darpvenner Diele, Ostercappeln



Notos Quartett



OSNABRÜCK STADT & LAND

Offizieller Veranstaltungskalender



Entlang der Donau

**classic
con brio**
Osnabrück
13.-22.04.2018

APRIL 2018

mit Hotelverzeichnis
und Tourist-Informationen



Verstehen ist einfach.



sparkasse-osnabrueck.de

**Wenn man einen Finanzpartner hat, der die Region
und ihre Menschen kennt.**

Sprechen Sie mit uns.

Energiemesse Osnabrück

● Smart, autark und flexibel: „Die Entwicklung im Bereich der Elektromobilität ist in diesem Jahr eines unserer Schwerpunktthemen“, erläutert Veranstalter Peter Band, Vorstand der Public Entertainment AG. Die E-Mobilität komme im wahrsten Sinne des Wortes so richtig in Fahrt. Zahlreiche Aussteller informieren deshalb auf der Fachmesse über die Möglichkeiten des E-Fahrens und E-Ladens. Wie in den Vorjahren stellen die Stadtwerke Osnabrück ihr neues Produkt „E-Ladebox“ vor und der Elektroautohersteller Tesla Motors Deutschland ist mit Fahrzeugen vor Ort. Weitere regionale Unternehmen präsentieren ihre Palette an E-Fahrrädern und Transporträdern oder auch Konzepte der alternativen Mobilität. Stark nachgefragt sind aber auch Tipps und Informationen zu



den Themen Energiespeicher, Solarenergie-nutzung, Wärmedämmung, Heizen mit Holz und Pellets, Wärmepumpen, kontrollierte Wohnraumbelüftung und auch zu Förder- und Finanzierungsprogrammen.

7./8.4.2018, Zentrum für Umweltkommunikation der DBU
www.die-energiemesse.de

Samstag-21-April

Über
40
 Party

Die Nacht für alle Junggebliebenen!

Live im Palais:

„**Magic of Santana**“

Live im Foyer: „**Route 66**“



Einlass ab
 20 Uhr



Alando Palais Osnabrück



FOTO: ALLARO WILLESEN

Nino Gvetadze

Classic con brio

● Bei Erwähnung von Ländern wie Ukraine, Moldau, Bulgarien, Rumänien, Serbien, Kroatien, Ungarn oder Slowakei denkt man unweigerlich an Jahrzehnte kommunistischer Diktatur, an die Krim-Annexion durch Russland, den Krieg in der Ukraine sowie an die nationalistischen Jugoslawienkriege. Selten denkt man an den kulturellen, ins-

besondere musikalischen Reichtum, den die Donauregion über Jahrhunderte erlebt hat. Dafür stehen Kulturschaffende von Bartok über von Dohnanyi bis Zemlinsky und Kreisler. Sie emigrierten, die kulturelle Vielfalt der Region erlosch. Mit dem Classic con brio Musikfestival soll das musikalische Erbe dieser Region wiederbelebt und gepflegt werden. So wird Bartoks Klavier Quartett op. 20, das lange Zeit als verschollen galt, zum ersten Mal in Niedersachsen aufgeführt. Zwölf Konzerte, über 20 Spitzenmusiker aus vierzehn Nationen, darunter acht ECHO-Klassik-Preisträger: das abwechslungsreiche Programm kann sich sehen lassen. Besonders das jüngst mit dem ECHO Klassik als Nachwuchskünstler des Jahres 2017 ausgezeichnete Notos Quartett sollte aufhorchen lassen.

Ausführlichere Programminformationen siehe Heftmitte.

13.-22.4.2018, Schlossaula der Universität u. a. Orte
www.classic-con-brio.de

Landesgartenschau 2018 Bad Iburg

● Eine fast 1.000jährige Geschichte, Kultur und Charme – der Kneipp-Kurort am Fuß von Schloss Iburg macht sich mit der 6. Niedersächsischen Landesgartenschau für Gesundheit und Wohlbefinden stark. Doch nicht nur in Wassertretbecken können die Besucher (ihre Füße) tauchen ... Sie tauchen ein in eine andere, blumenreiche Welt. Der neu inszenierte Waldkurpark bietet Walderleben auf verwunschenen Lichtungen: „Waldbaden“ – Entspannung pur! Der neue Baumwipfelpfad wird auf seinen fast 600 Metern Gesamtlauflänge (inkl. Auf- und Abstieg) Informationen über Natur, Geologie, Geschichte und Waldpersönlichkeit bieten. Mit dem Wipfelpfad als Klammer entsteht ein einzigartiges Ensemble aus Schloss, Stadt, Parks und Wäldern, mit vielen Attraktionen und Erlebnisstationen. Die Lan-

desgartenschau feiert mit weit über 1.200 Einzelveranstaltungen das Fest für gesundes Leben und ein „Wir-Gefühl“ im Osna-brücker Land. Der Charlottenseepark mit dem Kneipp-Brunnen ist über üppige Blütenterrassen an das zentrale Ausstellungsgelände, die Kurgärten mit Blumenhalle und Themengärten, angebunden.

18.4.-14.10.2018, Bad Iburg
www.laga2018-badiburg.de



FOTO: IMMA SCHMIDT



Verkehrsverein Stadt und Land Osnabrück e.V.

Wir (be)fördern, was uns ausmacht

www.verkehrsverein-os.de

INHALT

TIPPS DES MONATS 3

Energiemesse Osnabrück
Classic con brio
Landesgartenschau 2018 Bad Iburg

VERANSTALTUNGEN 6

AKTIV & FIT 52

AUSSTELLUNGEN 54

KULTURTIPPS 56

ADRESSEN 58

Innenstadtplan Osnabrück, Hotels stellen sich vor, Tourist-Informationen, Adressen, Übersichtskarte Osnabrücker Land

KARTENVORVERKAUF

Tourist Information

Bierstraße 22-23, 49074 Osnabrück
- Bundesweiter Kartenvorverkauf
Mo.-Fr. 9.30–18.00 und Sa. 10.00–16.00 Uhr
☎ 0541 323-2202

OsnabrückHalle

Schloßwall 1-9, 49074 Osnabrück
- Bundesweiter Kartenvorverkauf
Mo.-Fr. 9.00-17.00 Uhr
☎ 0541 3490-24

Theater Osnabrück

Domhof 10/11, 49074 Osnabrück
Di.-Fr. 10.30–18.30, Sa. 10.30–14.00 Uhr
Tel. Reservierung jeweils ab 11.00 Uhr
☎ 0541 7600-076

Im Veranstaltungskalender werden Termine von örtlichem und regionalem öffentlichem Interesse veröffentlicht. Eine Veröffentlichungsgarantie kann nicht gegeben werden.

Terminhinweise bitte per E-Mail an:
osl-kalender@bv-werbeagentur.de

SONNTAG

1.

OSNABRÜCK

THEATER

Die Blume von Hawaii

Operette von Paul Abraham
19.30 Uhr, Theater am Domhof

MUSIK



FOTO: PETER WITEK

Altstadt live

Festival in den Kneipen der Altstadt
ab 19.00 Uhr, Altstadt

FESTE, MÄRKTE, MESSEN

BlueNote Tango

Tangounterricht und dann Tanz-Abend
16.00-22.00 Uhr, BlueNote

Kein Apriilscherz –

heute geben wir richtig Gas!

22.00 Uhr, Alando Palais

FÜHRUNGEN

Marienkirchturmbesteigung

Führung auf den Marienkirchturm
11.30-13.00 Uhr, St. Marien

Dem Hasefluss per Führung in der Altstadt folgen

1,5 Std.
13.30 Uhr, Vitischanze

Der Gertrudenberg:

Kloster, Garten, Krankenhaus

Themenführung, ca. 2 Std.
14.30 Uhr, Gertrudikirche

BUCHER WENNER

www.buchweb.de

Öffentliche Führung:**Felix-Nussbaum-Haus**

Die aktuelle Sonderausstellung
15.30 Uhr, Felix-Nussbaum-Haus

VERSCHIEDENES**Pulse of Europe**

Demonstration für ein starkes,
vereintes Europa
14.00 Uhr, Markt

Piesberger Sonntagscafé

mit Kaffeegarten
14.00-18.00 Uhr, Piesberger
Gesellschaftshaus

Das kleine 1x1 der Sterne

für Kinder
15.00 Uhr, Planetarium

Abenteuer Planeten

für Familien
16.00 Uhr, Planetarium

Planeten –**Expedition ins Sonnensystem**

17.00 Uhr, Planetarium

ANKUM**Osterfeuer**

ab 19.00 Uhr, Westerholte

BAD ESSEN**Bad Essener Sonntag**

Verkaufsoffener Sonntag
14.00-18.00 Uhr, Ortsmitte

BAD IBURG**Residenz und Benediktinerkloster Iburg**

Einblick in das höfische und klösterliche
Leben, 60. Min, Treffpunkt: Rittersaal
15.00 Uhr, Schloss Bad Iburg

Osterfeuer

Freiwillige Feuerwehr Glane
17.00 Uhr, Sportplatz Glane

BAD ROTHENFELDE**Kleine Brunnenmusik**

Unterhaltungsmusik mit dem Ensemble
der Kur und Touristik GmbH
10.00-11.30 Uhr, Haus des Gastes

Osterfeuer

mit Imbiss und Live-Musik
19.00 Uhr, Konzertgarten

BISENDORF**Osterfeuer**

Silvestertruppe
18.30 Uhr, Sonnensee

BOHMTE**Rundflüge**

Tel. 05471 1074 oder 05472 7505
ab 11.00 Uhr, Flugplatz Bohmte-
Bad Essen

BRAMSCHE**Von der Wolle zum Tuch**

Öffentliche Führung mit Maschinen-
vorführung, 90 Min.
11.00 Uhr, Tuchmacher Museum

BRAMSCHE-KALKRIESE**Dauerausstellung: Öffentliche Führung**

1,5 Std.
11.00+14.30 Uhr, Museum Varusschlacht



FOTO: MICHAEL PLACHETKA

Osterleuchten – Achtung: Germanen!

Pyrotechnik-Show, buntes Familien-
programm ab 17 Uhr, großes Feuerwerk
um 21 Uhr
17.00-22.00 Uhr, Museum Varusschlacht

DISSEN**Osterfeuer**

Schützenverein Aschen
18.00 Uhr, Schützenplatz Aschen

GEORGMARIENHÜTTE**Preisdoublekopfturnier**

19.00 Uhr, Waldrestaurant Schützenhaus

HAGEN**Osterfeuer**

19.00 Uhr, Zum Wiesental

Traditionelles Abbrennen des Osterkreuzes

19.30 Uhr, Sängerkheim Sudenfeld

HASBERGEN**Osterfeuer**

Schützenverein Ohrbeck
18.00 Uhr, Alte Schule Ohrbeck

LOTTE**Sportfreunde Lotte – Werder Bremen II**

3. Liga
14.00 Uhr, Frimo-Stadion

MELLE**Tag der offenen Tür**

beim Verein Traktoren und historische
Landmaschinen Grönegau-Buer
10.00-17.00 Uhr, Traktorenmuseum



25 Jahre Osterfeuer auf dem Kallenberg

Jubiläums-Osterfeuer
18.00 Uhr, Blumen Kallenbach

Osterfeuer

mit dem MGV Ober- und Niederholsten
20.00 Uhr, Dorfgemeinschaftshaus
Oberholsten

OSTERCAPPELN

Altes Handwerk im Museum

Bäuerliches Handwerk
14.00-17.00 Uhr, Heimatmuseum
Schwagstorf

Rätsel Schnippenburg

Eisenzeitliche Funde aus der Keltenzeit
14.00-18.00 Uhr, Museum Schnippen-
burg

QUAKENBRÜCK

Osterfeuer

19.00 Uhr, Artland Stadion



RIESTE

Ostereiersuchen am Alfsee

Feuertonne ab 19 Uhr
ab 09.00 Uhr, Ferienpark am Alfsee



Ostersingen

Gesangverein Cäcilia
10.15 Uhr, Kapelle Bieste

Osterfeuer Lage-Rieste

ab 19.30 Uhr, Ortskern Bieste

MONTAG

2.

OSNABRÜCK

THEATER

Die Zirkusprinzessin

Operette in drei Akten von Emmerich
Kálmán
17.00 Uhr, Theater am Domhof

Bandscheibenvorfall

Komödie von Ingrid Lausund
19.30 Uhr, emma-theater

FESTE, MÄRKTE, MESSEN

Ostereiersuche

von 4 bis 10 Jahren
10.00-17.00 Uhr, Moskaubad

FÜHRUNGEN

Piesbergführung Süd inkl. Feldbahn- rückfahrt

Führung, ca. 1,5 Std.
13.30 Uhr, Feldbahnbahnhof

Sammlung: Felix Nussbaum

Öffentliche Führung
14.00 Uhr, Felix-Nussbaum-Haus

VERSCHIEDENES

Saisoneröffnung der Oldtimer IG

am Magazingebäude
10.00-13.00 Uhr, Museum Industrie-
kultur

Mit der Feldbahn durch den Kultur- und Landschaftspark Piesberg

10.00-18.00 Uhr, Feldbahnbahnhof am
Piesberg

Mit GPS auf Ostereiersuche

Eiersuche mal anders, 2,5 Std.
11.00-17.00 Uhr, Museum Industrie-
kultur

Sternbild für Flappi

für Kinder
15.00 Uhr, Planetarium

Reise durch die Zeiten

für Familien
16.00 Uhr, Planetarium

Ferne Welten, fremdes Leben?

17.00 Uhr, Planetarium

BAD ESSEN

Saisoneröffnungsfahrt der Museums- eisenbahn

ab 10.30 Uhr, Bahnhof

Tanztee mit Livemusik

15.30-18.30 Uhr, Hotel Haus Deutsch
Krone

Ich sing von Frühling und von Liebeslust im Grünen

Osterkonzert mit Gabriele Banko,
Gesang und Monika Arnold, Klavier
20.00 Uhr, Schafstall

BAD IBURG

Residenz und Benediktinerkloster Iburg

Einblick in das höfische und klösterliche
Leben, 60. Min, Treffpunkt: Rittersaal
15.00 Uhr, Schloss Bad Iburg

BAD LAER

Osterfeuer

mit der Musikkapelle Bad Laer
16.00 Uhr, Blombergs Höhen

BAD ROTHENFELDE

Morgenmelodie

Ensemble der Kur und Touristik GmbH
10.00-11.30 Uhr, Haus des Gastes



Besichtigung der Historischen Windkunst

14.00-17.00 Uhr, Windmühle am
Neuen Gradierwerk

Melodienkarussell

Ensemble der Kur und Touristik GmbH
15.00-16.30 Uhr, Haus des Gastes

Gradierwerksführung

nur bei trockenem Wetter
15.00+16.00 Uhr, Windmühle am
Neuen Gradierwerk

**Das Frühlingskonzert –
Melodien der Herzen**

mit Pop-Classical-Tenor Christoph
Alexander, Dirk Jan Ranzijn und
Gastkünstlern
19.30 Uhr, Haus des Gastes

BRAMSCHE-KALKRIESE**Familienführung in der Ausstellung
zur Varusschlacht**

6 bis 99 Jahre
12.00 Uhr, Museum Varusschlacht

**Öffentliche Führung durch die
Dauerausstellung**

1,5 Stunden
14.30 Uhr, Museum Varusschlacht

RIESTE**Kids Showtime**

mit Clown Ati
11.00 Uhr, Ferienpark am Alfsee

**DIENSTAG****3.****OSNABRÜCK****MUSIK****Grundhass**

Akustik-Punk
21.00 Uhr, Zauber von OS

VERSCHIEDENES**Sternbild für Flappi**

für Kinder
16.00 Uhr, Planetarium

Das heiße Universum +

+ zusätzlich mit aktuellem Sternen-
himmel
18.00 Uhr, Planetarium

**Tauschabend für Briefmarken,
Münzen, Belege, Ganzsachen und
Ansichtskarten**

Verein für Philatelie und Numismatik
Niedersachsen
18.30-21.00 Uhr, Evangelische Familien-
Bildungsstätte

Zeitreise +

+ aktuellem Sternenhimmel
19.30 Uhr, Planetarium

BAD ESSEN**Atemtherapie**

13.30-13.50 Uhr, Solearena

BAD LAER**Sa(e)itensprünge**

19.30 Uhr, Haus des Gastes

BAD ROTHENFELDE**Bridgeclub**

15.00-18.30 Uhr, Café Forstgarten

Vorführung des Salzsiedens

16.00-18.00 Uhr, Heimatmuseum

BRAMSCHE-KALKRIESE**Öffentliche Führung durch die
Dauerausstellung**

1,5 Std.
14.30 Uhr, Museum Varusschlacht

**MITTWOCH****4.****OSNABRÜCK****THEATER****Die Zirkusprinzessin**

Operette in drei Akten von Emmerich
Kálmán
19.30 Uhr, Theater am Domhof

MUSIK**One World-Sessions**

Musiktreffpunkt im Spitzboden
19.00 Uhr, Lagerhalle

BAD ESSEN IM APRIL

02.04. Osterkonzert:
Gabriele Banko im Schafstall



25.04.
Bad Essener
SlowTourismusTag
„Das Gute Leben“

Info + Anmeldung:
T. 05472/94920



Tourist-Info Bad Essen
Tel. 05472 - 9492 0
Fax 05472 - 9492 85
www.badessen.info

VORTRÄGE

Das Bergkristallkreuz aus dem Dom

20-minütiger Kurzvortrag vor dem Exponat von Dr. Caroline Bäßler
18.00 Uhr, Forum am Dom

Patientenverfügung, Vorsorgevollmacht, Betreuungsverfügung – Wie handle ich richtig

Expertenvortrag mit Patientenverfügung, Vorsorgevollmacht, Betreuungsverfügung – Wie handle ich richtig
19.00 Uhr, NOZ-Medienzentrum

FÜHRUNGEN

Osnabrück-Quer

Rathaus- und Altstadtführung, ca. 2 Std.
13.30 Uhr, Rathaus

Rathaus- und Altstadtführung

ca. 1,5 Std.
15.00 Uhr, Rathaus

VERSCHIEDENES

Trauerfeier für Verstorbene ohne Angehörige

10.00 Uhr, Heger Friedhof

Abenteuer Planeten

für Familien
15.00 Uhr, Planetarium

Der andere Liebhaber

Psychothriller, F/B 2017,
18.00+20.15 Uhr, Lagerhalle

BAD LAER

Ortsführung

Anm. in der Tourist-Info erforderlich
10.00 Uhr, Thieplatz

BAD ROTHENFELDE

Morgenmelodie

Ensemble der Kur und Touristik GmbH
10.00-11.30 Uhr, Haus des Gastes

Gradierwerksführung

mit Besichtigung der Windkunst,
nur bei trockenem Wetter
15.00 Uhr, Windmühle am Neuen Gradierwerk



intourhotel
Hotel garni 49078 Osnabrück
maschstraße 10
(abfahrt lotter straße)
tel. 0541/9 63 86-0
fax 0541/43 42 39
www.intourhotel.de



- hotel mit allem komfort
- ruhige, zentrale lage
- garagen

Senioren-Erzählcafé

Zugang vom Konzertgarten
15.00 Uhr, Jugendzentrum „Time Out“

Musik zur Kaffeezeit

Ensemble der Kur und Touristik GmbH
15.00-16.30 Uhr, Haus des Gastes

BRAMSCHHE

Das wahre Gesicht der Prostitution

von Mechthild Auf dem Berge und
Inga Dederichs
19.30 Uhr, Gasthof Rothert

BRAMSCHHE-KALKRIESE

Familienführung in der Ausstellung zur Varusschlacht

6 bis 99 Jahre
12.00 Uhr, Museum Varusschlacht

Öffentliche Führung durch die Dauerausstellung

1,5 Std.
14.30 Uhr, Museum Varusschlacht

MELLE

Schlösser und Burgen im Osnabrücker Land

mit Prof. Dr. Fritz-Gerd Mittelstädt
14.30 Uhr, Bueraner Hof

Julian Sas

Blues-Rock
20.00 Uhr, Kulturwerkstatt Buer

WALLENHORST

Bilderbuchkino

Sitzplatzreservierung empfohlen
05407 8137750
17.00 Uhr, Ruller Haus

DONNERSTAG

5.

OSNABRÜCK

THEATER

Michael Wigge:

Ohne Geld bis ans Ende der Welt

Multimediashow
20.00 Uhr, Lagerhalle

KUNST, KULTUR

Ein guter Mensch

Lesereise des Theaters Osnabrück
20.00 Uhr, Atelier m82

FESTE, MÄRKTE, MESSEN

Study Donnerstag

22.00 Uhr, Alando Palais

FÜHRUNGEN**Adlig, fromm, arbeitsam**

mit dem Nachtwächter durch die Neustadt. Öffentliche Führung, ca. 2,5 Std.
19.00 Uhr, Schäferbrunnen

VERSCHIEDENES**Offene Gartenpforte**

Sprechstunde im Museumsgarten
16.00-18.00 Uhr, Museum am Schölerberg

Offene Frauengruppe 45+

16.30 Uhr, Café Läer

Bilderbuchkino:**„Hör zu, schau her, mach mit!“**

17.00 Uhr, Stadtbibliothek

Kinderleseclub

Vorlesestunde für Kinder ab drei Jahren.
17.00-17.45 Uhr, Stadtbibliothek

BAD IBURG**Waschen früher**

14.00 Uhr, Parkplatz Felsenkeller

BAD ROTHENFELDE**Morgenmelodie**

Ensemble der Kur und Touristik GmbH
10.00-11.30 Uhr, Haus des Gastes

Gesundheitsforum

mit Dr. Wölbling
15.00-16.30 Uhr, Café in Moll

Gern gehörte Melodien

15.00-16.30 Uhr, Haus des Gastes

Vorführung des Salzsiedens

16.00-18.00 Uhr, Heimatmuseum

BRAMSCH-KALKRIESE**In Stein gemeißelt**

Mitmach-Programm, 6 bis 10 Jahre
12.00 Uhr, Museum Varusschlacht

Dauerausstellung: Öffentliche Führung

1,5 Std.
14.30 Uhr, Museum Varusschlacht

DISSEN**Tinnitus**

von Herrn Oberaue
18.00 Uhr, Realschule

HAGEN**Neuerungen im Straßenverkehr aus verkehrspolizeilicher Sicht**

Themenabend
19.45 Uhr, Gustav-Görsmann-Haus

MELLE**Jazz und Blues**

Session
20.00 Uhr, Schnieders Hus

RESTRUP-BIPPEN**Serientäter: The Big Lebowski**

20.00 Uhr, Theatersaal der Compagnia Buffo

FREITAG**6.****OSNABRÜCK****THEATER****Chaplin**

Musical von Christopher Curtis
19.30 Uhr, Theater am Domhof

Auf eigene Faust

Gastspiel
20.00 Uhr, Figurentheater

Frauen und Technik

mit Creme Double
20.00 Uhr, Lagerhalle

Sulaiman Masomi:**Keine Angst, ich kann Deutsch!**

Slam Poetry
20.00 Uhr, Lagerhalle

MUSIK**Akampita Steiner –****Auf Siebensternschuhen**

Ein Abend zu Else Lasker-Schüler in
Wort und Klang
18.30 Uhr, Stadtbibliothek

IfM Spring Academy 2018 –**Dozentenkonzert**

Eröffnungskonzert mit den Dozenten
des Meisterkurses
19.30 Uhr, Institut für Musik



FOTO: MAIK REISHAUS

Tommy Schneller Band

Blues aus Osnabrück
20.00 Uhr, Rosenhof

FESTE, MÄRKTE, MESSEN**Café Caliente**

Salsa-Party mit DJ Juan Pa
21.30 Uhr, Haus der Jugend

Motown Party

Funk, Soul & Hits der 80er/90er Jahre.
21.30 Uhr, BlueNote

Vodka Vriday

22.00 Uhr, Alando Palais

VORTRÄGE

Russland

Filmvortrag von Helmut Kohn
19.30 Uhr, Wir in Atter

FÜHRUNGEN

Osnabrück-Quer

Rathaus- und Altstadtführung,
ca. 2 Std.

16.00 Uhr, Rathaus

Mit dem Nachtwächter durch

Osnabrück

Anmeldung nicht erforderlich,
ca. 2,5 Std.

21.00 Uhr, Rathaus

VERSCHIEDENES

Kneipenquiz

19.00 Uhr, Unikeller

Vis-à-Vis -51

Treffpunkt: Bühnenpforte

19.30 Uhr, Theater am Domhof

Abend der Harmonie im Cabrioso!

Unterwassermusik, Water-Balancing,
Wellnessabend

20.00-23.00 Uhr, Schinkelbad

Sondervorstellung: Wildes Herz

Das Porträt des Musikers Jan „Monchi“
Gorkow (FEINE SAHNE FISCHFILET)

20.30 Uhr, Cinema-Arthouse

BAD IBURG

Ärztlicher Vortrag:

Hüft- und Kniegelenkersatz

Referent: Frau Ebert

13.30 Uhr, Dörenberg-Klinik

Residenz und Benediktinerkloster

Iburg

Einblick in das höfische und klösterliche
Leben, 60. Min, Treffpunkt: Rittersaal

15.00 Uhr, Schloss Bad Iburg

Ernährungsvortrag: Osteoporose

15.00 Uhr, Dörenberg-Klinik

BAD LAER

Moonlight-Schwimmen

und Entspannen in Chillout-Atmosphäre
19.30-21.30 Uhr, SoleVital

Themen-Ortsführung: Piep(stein)show

Mindestteilnehmerzahl 5 Personen,
Anmeldung bis zum Vortag um

16.30 Uhr in der Tourist-Information

20.00 Uhr, Thieplatz

BAD ROTHENFELDE



Morgenmelodie

Ensemble der Kur und Touristik GmbH
10.00-11.30 Uhr, Haus des Gastes

Volks- und Heimatliedersingen

Ensemble der Kur und Touristik GmbH
15.00 Uhr, Haus des Gastes

BRAMSCHE-KALKRIESE

Dauerausstellung: Öffentliche Führung

1,5 Std.

14.30 Uhr, Museum Varusschlacht

GEORGMARIENHÜTTE

Hüttenmarkt

Jahrmarkt mit Feuerwerk und Tombola
ab 15.00 Uhr, Hindenburgstraße

Hüttenmarkt Rock Battle

Bandcontest

19.00 Uhr, Hindenburgstraße

Lange Saunanacht

Thema: „Frühlingserwachen“

19.00-0.00 Uhr, Panoramabad

OSTERCAPPELN

Die Draufsänger

a cappella

19.00-21.00 Uhr, Venner Mühlenkotten

SAMSTAG

7.

OSNABRÜCK

THEATER

Katrin Bauerfeind:

Alles kann, Liebe muss

Geschichten zum Thema Liebe
19.00 Uhr, Rosenhof

Vater

von Florian Zeller, Deutsch von
Annette und Paul Bäcker
19.30 Uhr, emma-theater

Thiele-Neumann-Theater:

Geliebter Lügner

Komödie von Jerome Kilty nach Briefen
von Mrs. Campbell mit Bernhard Shaw
20.00 Uhr, Steinwerk Ledenhof

MUSIK

2. Liederabend – Lieder aus aller Welt

20.00 Uhr, Theater am Domhof

LaLeLu – muss das sein?!

Das Trendprogramm

a cappella

20.00 Uhr, Lutherhaus

Osnabrücker Jazz- und Tanzorchester

Swingin' Spring
20.00 Uhr, Haus der Jugend

4 Non Drums

Rhythm 'n' Blues
21.00 Uhr, Balou

FESTE, MÄRKTE, MESSEN**Die Energiemesse**

Fachmesse für Produkte und Dienstleistungen aus dem Themenfeld Energie
10.00-17.00 Uhr, DBU Zentrum für Umweltkommunikation

Ü30-Party

Live on stage: „Joe Williams Band“
sowie „Thirty Toes“
21.00 Uhr, Alando Palais

Club 39 Party

mit Rock & Pop der letzten drei Jahrzehnte bis heute und DJ Mr. Jones
22.00 Uhr, Lagerhalle

FÜHRUNGEN**Rathaus- und Altstadtführung**

ca. 1,5 Std.
11.00 Uhr, Rathaus

Osnabrück-Quer

Rathaus- und Altstadtführung, ca. 2 Std.
12.00 Uhr, Rathaus

Rathaus- und Altstadtführung

1,5 Std.
13.30 Uhr, Dom

Von der Reformation bis zum Westfälischen Frieden

Themenführung zum Reformationsjubiläum 2017, ca. 2 Std.
14.00 Uhr, Rathaus

Sammlung: Felix Nussbaum

Öffentliche Führung
14.00 Uhr, Felix-Nussbaum-Haus

Mit dem Nachtwächter durch**Osnabrück**

ca. 2,5 Std.
21.00 Uhr, Rathaus

VERSCHIEDENES**Internationaler Osnabrücker-Piesberg-Ultra-Marathon**

60 Kilometer, 1837 Höhenmeter und 3354 Treppenstufen
08.30 Uhr, Sportanlage Spvg. Haste

Kinder-Museumsclub

für Kinder von 8-13 Jahren
10.30-13.30 Uhr, Felix-Nussbaum-Haus

Rundfahrt mit dem Doppeldeckerbus:**City-Tour**

Dauer ca. 2 Std.
11.30 Uhr, Haltestelle Lortzingstraße

Die Draußenseiner

Abenteuer für Grundschul Kinder
13.00-16.00 Uhr, Nackte Mühle

Rundfahrt mit dem Doppeldeckerbus: Osnabrück-Tour

Stadtrundfahrt, Dauer ca. 2 Std.
15.00 Uhr, Haltestelle Lortzingstraße

Der Wolf und die sieben Geißlein

ab 4 Jahren
16.00 Uhr, Figurentheater

Sternbild für Flappi

für Kinder
16.00 Uhr, Planetarium

Aufstand der Tiere

Musical von Kindern und Jugendlichen von 8 bis 16 Jahren für ZuschauerInnen ab 5 Jahren
17.00 Uhr, Piesberger Gesellschaftshaus

Kosmische Evolution

17.00 Uhr, Planetarium

Queen – Heaven

18.00 Uhr, Planetarium

BAD ESSEN**Führung im RuheForst Schloss****Hünnefeld**

1 Std.
14.00 Uhr, RuheForst Schloss Hünnefeld



Sonntag, 8. April 2018
von 11 bis 17 Uhr

möskaubad
Stadtwerke Osnabrück

BAD IBURG

Residenz und Benediktinerkloster Iburg

Einblick in das höfische und klösterliche Leben, 60. Min, Treffpunkt: Rittersaal
15.00 Uhr, Schloss Bad Iburg

Naturpädagogik:

Wald- und Wiesenprojekt in Bad Iburg

4-12 Jahre
15.00 Uhr, Casablanca

BAD LAER

Themen-Ortsführung:

Piep(stein)show

Mindestteilnehmerzahl 5 Personen,
Anmeldung bis zum Vortag um
16.30 Uhr in der Tourist-Information
10.00 Uhr, Thieplatz

Klangreise in der Salzgrotte

mit Ilona Schlingmann
16.00 Uhr, Blombergklinik

Dinner Criminale:

Krimi und Mord

mit 4-Gänge-Menü
19.00 Uhr, Gasthaus Plengemeyer

BAD ROTHENFELDE

Morgenmelodie

Ensemble der Kur und Touristik GmbH
10.00-11.30 Uhr, Haus des Gastes

Aktion Sauberer Wald

Müllsammelaktion
10.00-12.00 Uhr, Feuerwehrhaus

Besichtigung der Historischen

Windkunst

14.00-17.00 Uhr, Windmühle am
Neuen Gradierwerk

Mit Musik ins Wochenende

15.00-16.30 Uhr, Haus des Gastes

Gradierwerksführung

nur bei trockenem Wetter
15.00+16.00 Uhr, Windmühle am
Neuen Gradierwerk



BOHMTE

Rundflüge

Tel. 05471 1074 oder 05472 7505
ab 14.00 Uhr, Flugplatz Bohmte-
Bad Essen

BRAMSCHE

Kinderdisko im Frühling

6-12 Jahre
17.00-19.30 Uhr, Alte Webschule

Bramsche live!

Live-Musik-Festival
ab 19.00 Uhr, Marktplatz

BRAMSCHE-KALKRIESE

Öffentliche Führung durch die Dauerausstellung

1,5 Std.
14.30 Uhr, Museum Varusschlacht

DISSEN

Kinderflohmarkt

Bekleidung für Kinder von 0 bis 6 Jahre,
Schuhe und Spielzeug
14.00-16.00 Uhr, Kita St. Ansgar

GEORGMARIENHÜTTE

Tag der offenen Tür

MB Fenster und Türen GmbH
10.00-18.00 Uhr, MB – Fenster und Türen

Hüttenmarkt

Jahrmarkt mit Feuerwerk und Tombola
ab 15.00 Uhr, Hindenburgstraße

HAGEN

Krüzfahrt in Schwienehall

Plattdeutsches Theater des
MGV Sudenfeld
19.00 Uhr, Platzhirsch

Velvet Viper

Metal, Support: Agent Punch
20.00 Uhr, Stock

MELLE

Lauf Rödinghausen-Melle

des SC Melle 03
14.00 Uhr, Grönegaubad

The Voice of Melle

Casting, 1. Staffel
15.00 Uhr, Kulturwerkstatt Buer

Frühlingsfest des TSV Westerhausen-Föckinghausen

mit TSV-Kultbüfett und dem TSV-Blas-
orchester Westerhausen-Föckinghausen,
Musik, Tanz und Klönen
18.30 Uhr, Gasthaus Wieseahn

QUAKENBRÜCK

Quakenbrück natürlich

Gartenschau
10.00-18.00 Uhr, Markt



H. Hammerling

Der Spezialist für

Schilder • Stempel • Folienschriften
Schalttafeln • Industriegravuren

Dielingerstr. 8 • 49074 Osnabrück
Tel. 05 41-2 45 99 • Fax 05 41-2 80 40
www.h-hammerling.de



RIESTE**Mensch sein muss der Mensch!**

Kuddel Muddel Theater
19.30 Uhr, Zur alten Küsterei

Frühlingsfest

20.00 Uhr, Ortskern Bieste

**SONNTAG****8.****OSNABRÜCK****THEATER****Der Sturm**

von William Shakespeare
19.30 Uhr, emma-theater

Die Geburtstagsfeier

von Harold Pinter
19.30 Uhr, Theater am Domhof

**Kaya Yanar:****Ausrasten! für Anfänger**

Comedy
20.00 Uhr, OsnabrückHalle

MUSIK**IfM Spring Academy 2018 – Abschlusskonzert**

Meisterkurse für Gesang, Querflöte, Klarinette, Fagott, Horn, Schlagzeug, Violine, Viola, Violoncello, Klavier
19.30 Uhr, Institut für Musik

FESTE, MÄRKTE, MESSEN**Die Energiemesse**

Fachmesse für Produkte und Dienstleistungen aus dem Themenfeld Energie
10.00-17.00 Uhr, DBU Zentrum für Umweltkommunikation

GRÜNE WELT**Gartenzeit**

● Die Freibadliegewise wird heute zu einer Informationsplattform für Frühlings-trends. Knapp 20 Aussteller halten für die Besucher interessante Informationen und wertvolle Tipps rund um Pflanzen und Garten bereit. Darüber hinaus sorgen das Bistro-Team des Moskaubades und einige Aussteller für das leibliche Wohl. Auch die Kinder müssen sich nicht langweilen, sondern können sich im Seilgarten austoben.
8.4., Moskaubad, Osnabrück

Pflanzentauschmarkt im Botanischen Garten

Infos unter 0541 969 2739
11.00 Uhr, Botanischer Garten

6. Gartenzeit im Moskaubad

Neueste Gartentrends
11.00-17.00 Uhr, Moskaubad

VORTRÄGE**Auf Tour –****Mit dem Lastenrad durch Europa**

eine Film- und Fotoshow von laif-Fotograf André Schumacher
15.30 Uhr, Lagerhalle

FÜHRUNGEN**Sonntagsspaziergang der Grünen Schule**

Vom Regenwald aufs Fensterbrett
11.00 Uhr, Botanischer Garten

Rathaus- und Altstadtführung

ca. 1,5 Std.
11.00 Uhr, Rathaus

Marienkirchturmbesteigung

Führung auf den Marienkirchturm
11.30-13.00 Uhr, St. Marien

Bucksturmführung

Bucksturm als Museum geöffnet
11.00-17.00 Uhr
12.00+15.00 Uhr, Bucksturm

Der Gertrudenberg erzählt – Stadtführung

ca 1,5 Std.
13.30 Uhr, Gertrudikirche

Sammlung: Felix Nussbaum

Öffentliche Führung
14.00 Uhr, Felix-Nussbaum-Haus

Streifzüge über die Friedhöfe:

Hasefriedhof

Themenführung, ca. 2 Std.
14.30 Uhr, Bramscher Straße/Ecke Friedhofstraße

Fritz Wolf – Er war ein Osnabrücker

Öffentliche Führung durch die
Sonderausstellung
15.00 Uhr, Diözesanmuseum

Das Museumsquartier Osnabrück

Öffentliche Führung
15.30 Uhr, Museumsquartier

VERSCHIEDENES

Treffen der US-Car-Klassik-Fahrzeuge

10.00-13.00 Uhr, Museum Industriekultur

Der Wolf und die sieben Geißlein

ab 4 Jahren
11.00 Uhr, Figurentheater

Sonntagsführung: Rund ums Huhn

Familienführung
11.00 Uhr, Museum am Schölerberg

Piesberger Sonntagscafé

mit Kaffeegarten
14.00-18.00 Uhr, Piesberger Gesellschaftshaus

Rundfahrt mit dem Youngtimer-Bus:

Piesberg-Tour

Stadtrundfahrt, Dauer ca. 3 Std.
14.30 Uhr, Haltestelle Lortzingstraße

Das kleine 1x1 der Sterne

für Kinder
15.00 Uhr, Planetarium

Abenteuer Planeten

für Familien
16.00 Uhr, Planetarium

Zeitreise

17.00 Uhr, Planetarium

BAD ESSEN

22. Wittekindslauf

3. Etappe von Bad Essen nach Vehrte
ca. 20 km
09.00 Uhr, TuS Bad Essen

Backtag am Backhaus Hüsedede

ab 14.00 Uhr, Dorfplatz Hüsedede

Bad Essener Sonntag

Verkaufsoffener Sonntag
14.00-18.00 Uhr, Ortsmitte

BAD IBURG

Verkaufsoffener Sonntag

ab 14.00 Uhr, Innenstadt

Residenz und Benediktinerkloster Iburg

Einblick in das höfische und klösterliche
Leben, 60. Min, Treffpunkt: Rittersaal
15.00 Uhr, Schloss Bad Iburg

BAD ROTHENFELDE

Sonntagskonzert

Ensemble der Kur und Touristik GmbH
10.30-11.30 Uhr, Haus des Gastes

Besichtigung der Historischen Windkunst

14.00-17.00 Uhr, Windmühle am neuen
Gradierwerk

Beschwingte Unterhaltung

Ensemble der Kur und Touristik GmbH
15.00-16.30 Uhr, Haus des Gastes

Gradierwerksführung

nur bei trockenem Wetter
15.00+16.00 Uhr, Windmühle am
Neuen Gradierwerk

BERSENBRÜCK

Krempelmarkt

auf dem Markt, der Bramscher Straße
und der Lindenstraße
10.00-18.00 Uhr, Marktplatz

BOHMTE

Rundflüge

Tel. 05471 1074 oder 05472 7505
ab 11.00 Uhr, Flugplatz Bohmte-
Bad Essen

BRAMSCHE

Von der Wolle zum Tuch

Öffentliche Führung mit Maschinen-
vorführung, 90 Min.
11.00 Uhr, Tuchmacher Museum

BRAMSCH-KALKRIESE

Öffentliche Führung durch die Dauerausstellung

1,5 Std.
11.00+14.30 Uhr, Museum Varusschlacht

FÜRSTENAU

Frühlingsmeile mit Hollandmarkt

verkaufsoffener Sonntag
11.00-18.00 Uhr, Ortszentrum

GEORGMARIENHÜTTE

Vernissage: Der Sammler Peter Rehme – von Hecker bis Jansen

11.00 Uhr, Villa Stahmer

Hüttenmarkt

Jahrmarkt mit Feuerwerk und Tombola
ab 15.00 Uhr, Hindenburgstraße



Ticket-Service:

Mo.–Fr. 9:00–17:00 Uhr

Telefon 0541.3490-24

ticketservice@osnabrueckhalle.de

www.osnabrueckhalle.de



OsnabrückHalle

Fr. 06.04.18	CHRIS TALL – AUSVERKAUFT –
So. 08.04.18	KAYA YANAR – AUSVERKAUFT –
Mo. 09.04.18	6. SINFONIEKONZERT
Do. 12.04.18	SASCHA GRAMMEL – AUSVERKAUFT –
Fr. 13.04.18	DAS BESTE VON FANTASY
So. 15.04.18	ERÖFFNUNGSKONZERT 23. EUREGIO MUSIK FESTIVAL
Do. 19.04.18	DAN SPERRY
Sa. 21.04.18	HERBERT KNEBELS AFFENTHEATER
Fr. 27.04.18	MEDICAL SLAM – Science Battle mit Musik von „echtzeit“
Mo. 07.05.18	STEFFEN HENSSLER
So. 13.05.18+ Mo. 14.05.18	7. SINFONIEKONZERT
Sa. 19.05.18- So. 02.09.18	KÖRPERWELTEN
Fr. 14.09.18- So. 16.09.18	NADEL & FADEN
Sa. 06.10.18	DIETER NUHR
Do. 11.10.18	HAZEL BRUGGER
Fr. 12.10.18+ Sa.13.10.18	TAF Deutsche Meisterschaft Steptanz 2018
Fr. 19.10.18	KURT KRÖMER
Mi. 31.10.18	HAGEN RETHER – Liebe

Weitere Veranstaltungen bei uns im Vorverkauf u.a.:

2018 • 02.11. Götz Alsmann • 07.11. Sixx Paxx Roxx • 08.11. Jürgen von der Lippe • 09.11. Paul Panzer • 11.11. René Marik • 23.11. Atze Schroder • 04.12. Dr. Eckart von Hirschhausen • 06.12. Alte Bekannte – Los geht's • 09.12. Die Schöne und das Biest – das Musical • 21.12. Godewind • 2019 • 17.01. Wiener Johann Strauß Konzert-Gala • 25.01. Max Raabe & Palast Orchester • 26.01. Tom Gaebel and his Orchestra • 27.01. Baumann & Clausen • 13.02. Beat It! • 22.02. Gerburg Janke • 23.02. Chinesischer Nationalcircus • 28.02. Ralf Schmitz • 10.03. Johann König • 16.11. Markus Krebs

park + ticket*
Nur bei uns!

* Kostenfrei 20 Min. Parken direkt unter der OsnabrückHalle in der Parkgarage des arcona LIVING OSNABRÜCK, Zufahrt Hans-Böckler-Straße. Parkticket wird im Ticket-Service nur während der Öffnungszeiten beim Kauf von Eintrittskarten kostenfrei entwertet. Außerhalb der Öffnungszeiten gilt der jeweilige Garagentarif.

WISSEN, WAS LÄUFT!

Jetzt Newsletter abonnieren auf www.osnabrueckhalle.de



HAGEN

Krüzfahrt in Schwienehall

Plattdeutsches Theater des
MGV Sudenfeld
17.00 Uhr, Platzhirsch

MELLE

Lerchensporn – Blütenpracht im Wald

mit Astrid Schmidtendorf
15.00 Uhr, Wanderparkplatz Nieder-
holsten

OSTERCAPPELN

Rätsel Schnippenburg

Eisenzeitliche Funde aus der Keltenzeit
14.00-18.00 Uhr, Museum Schnippen-
burg

Sagenhafte Funde aus der Keltenzeit

Öffentliche Führung
14.30-15.30 Uhr, Museum Schnippen-
burg

QUAKENBRÜCK

Frühlingsmarkt und Kaffeestube

ab 10.00 Uhr, Stadtmuseum

Quakenbrück natürlich

Gartenschau mit verkaufsoffenem
Sonntag
10.00-18.00 Uhr, Markt

WALLENHORST

Geschichten à la carte in Caféhaus- Atmosphäre

15.30-17.30 Uhr, Ruller Haus

MONTAG

9.

OSNABRÜCK

MUSIK

6. Sinfoniekonzert

„Heldendämmerung“,
Dirigent Andreas Hotz
20.00 Uhr, OsnabrückHalle

Blue Monday Jam

Der stimmige Treffpunkt für alle
12-Takter
ab 20.00 Uhr, Lagerhalle

KUNST, KULTUR

Littera –Katja Happe:

Viele falsche Hoffnungen. Juden- verfolgung in den Niederlanden

Lesung, Voranmeldung erbeten
19.30 Uhr, BlueNote

FÜHRUNGEN

My Favourites – Guided Tour in English

Public guided city tour
19.00-21.00 Uhr, Rathaus

BRAMSCHE

Märchenhaft durch die Literatur

Frauentreff im Kindertreff Meyerei
20.00 Uhr, Kindertreff Meyerei

BRAMSCHE-KALKRIESE

Öffentliche Führung durch die Dauerausstellung

1,5 Stunden
14.30 Uhr, Museum Varusschlacht

MELLE

Bilderbuchkino

Anmeldung erforderlich: 05422 959474
15.30 Uhr, Stadtbibliothek

WALLENHORST

Filmclub am Montag

20.00 Uhr, Ruller Haus

DIENSTAG

10.

OSNABRÜCK

THEATER

Die Zirkusprinzessin

von Emmerich Kálmán, Operette in
drei Akten/Text von Julius Brammer
und Alfred Grünwald
19.30 Uhr, Theater am Domhof

MUSIK

Jazz Lounge Session

mit Studierenden des Instituts für Musik
20.00 Uhr, Stadtgaleriecafé

KUNST, KULTUR

Literarische Mittagspause in der Stadtbibliothek

Kurzlesung, Snack und ein Getränk
12.30 Uhr, Stadtbibliothek

VORTRÄGE

Weltgemeinschaft am Ende? Nationaler Egoismus statt Vereinte Nationen

Colloquium Dritte Welt, Vortrag von
Marc Engelhardt
19.30 Uhr, Volkshochschule

FÜHRUNGEN

Führung im Verkehrsbetrieb

Verkehrsstelle, Bus-Depot und
Werkstatt
10.00-11.30 Uhr, Stadtwerke



PiNGUIN

Textilpflege

reinigt und wäscht

Ruppenkampstraße 18
49084 Osnabrück
Tel. 05 41-7 39 37

Unsere Filialen in Osnabrück:

Bierstraße 8-9
Eberleplatz 9
Ellerstraße 78
Lotter Straße 29
Mindener Straße 23
Piesberger Straße 2
Rehmstraße 2

Unser Service:

Vollreinigung
(handgebügelt-appretiert-imprägniert)

Wäsche-Vollservice
Oberhemdendienst

Heißmangel
Teppich- und
Lederreinigung
Gardinereinigung
Polsterreinigung
Hol- und Bringdienst

Änderungsschneiderei

VERSCHIEDENES

Sternbild für Flappi

für Kinder
16.00 Uhr, Planetarium

Licht

Historiendrama um die blinde Pianistin
Maria Theresia Paradis, A/D 2017
18.00+20.15 Uhr, Lagerhalle

Forum Kriegskinder und Kriegsenkel

19.00 Uhr, Villa Schlicker

Geheimnis Dunkle Materie +

19.30 Uhr, Planetarium

ANKUM

Der Pfarrer und Maler Sieger Köhler

mit Pastor Klaus Warning
15.00 Uhr, Haus Kirchburg

BAD ESSEN

Atemtherapie

13.30-13.50 Uhr, Solearena

Plattdeutsche Runde

15.00 Uhr, Kleines Haus

Schmieden in der Dorfschmiede

18.30 Uhr, Harpenfelder Dorfschmiede

BAD LAER

Shanty-Chor Warendorf

19.30 Uhr, Haus des Gastes

BAD ROTHENFELDE

Morgenmelodie

Unterhaltungsmusik mit dem Ensemble
der Kur und Touristik GmbH
10.00-11.30 Uhr, Haus des Gastes



Bridgeclub

15.00-18.30 Uhr, Café Forstgarten

Vorführung des Salzsiedens

16.00-18.00 Uhr, Heimatmuseum

Zauberhafte Naturwesen – von Engeln und Feen

Blumengeschichten und mehr mit
Petra Potthoff
19.30-21.00 Uhr, Bücher Beckwermert

BOHMTE

Welche Heizung ist die richtige für meine Haus?

Fachvortrag mit Sprechstunde im
Rahmen der Kampagne „gut beraten
sanieren!“
18.00 Uhr, Bohmter Kotten

BRAMSCHE

Computer AG

ab 50 Jahren, Leitung: Gérard Bekhuis/
Monika Plümer
15.00 Uhr, Alte Webschule

Briefmarken-Tauschtag

Briefmarkenfreunde Bramsche e.V.
19.00 Uhr, Schützenhalle der Neustädter
Schützen

BRAMSCHE-KALKRIESE

Öffentliche Führung durch die Dauerausstellung

1,5 Stunden
14.30 Uhr, Museum Varusschlacht



MITTWOCH

11.

OSNABRÜCK

THEATER

Apollo und Hyacinth

Kinderoper von Wolfgang Amadeus Mozart, ab 6 Jahren
11.00 Uhr, Theater am Domhof

ImproVisite

Theater im Kaufhaus
19.00 Uhr, Schäffer

Ususmango – Ungefiltert

Einer der Gründer von RebellComedy
20.00 Uhr, Haus der Jugend

MUSIK

Konsession

Big Band der Musik- und Kunstschule
20.00 Uhr, BlueNote

KUNST, KULTUR

Lina Meruane:

Sangre en el ojo – Rot vor Augen

Spanisch-deutsche Lesung und Gespräch
im Ledenhof
19.00 Uhr, Renaissancesaal Ledenhof

VORTRÄGE

Schmerz lass nach! –

Neues aus der Schmerztherapie

Expertenvortrag mit Dr. med Stefan Lauer-Riffard, PD Dr. med. Henning Stubbe
19.00 Uhr, NOZ-Medienzentrum

FÜHRUNGEN

Osnabrück-Quer

Rathaus- und Altstadtführung, ca. 2 Std.
13.30 Uhr, Rathaus

Rathaus- und Altstadtführung

ca. 1,5 Std.
15.00 Uhr, Rathaus

VERSCHIEDENES

Forum Zeitgeschichte

Anmeldung unter Tel. 0541 323 2207
10.30 Uhr, Villa Schlicker

Sterne erzählen

für Kinder
15.00 Uhr, Planetarium

Informationsveranstaltung zur Hospizarbeit

Anmeldung erbeten unter 0541 3505524
17.00 Uhr, Osnabrücker Hospizverein

Licht

Historiendrama um die blinde Pianistin Maria Theresia Paradis, A/D 2017
18.00+20.15 Uhr, Lagerhalle

BAD IBURG

Vortrag zum Thema Osteoporose

Referent: Dr. Kulgemeyer
15.30 Uhr, Dörenberg-Klinik

Ausstellungseröffnung:

Maria Sybilla Merian

Künstlerin und Naturforscherin von 1647-1717
17.00 Uhr, Averbücks Hof

BAD LAER

Ortsführung

Anm. in der Tourist-Info erforderlich
10.00 Uhr, Thieplatz

BAD ROTHENFELDE



Morgenmelodie

Unterhaltungsmusik mit dem Ensemble der Kur und Touristik GmbH
10.00-11.30 Uhr, Haus des Gastes

Gradierwerksführung

mit Besichtigung der Windkunst, nur bei trockenem Wetter
15.00 Uhr, Windmühle am Neuen Gradierwerk

Flexirente – Was ist das?

Sozialverband, Ortsverein Bad Rothenfelde
15.00-16.30 Uhr, Café in Moll

BRAMSCHHE



Martin Zingsheim: aber bitte mit ohne

Comedy
20.00 Uhr, Filmtheater Universum

BRAMSCHHE-KALKRIESE

Öffentliche Führung durch die Dauerausstellung

1,5 Std.
14.30 Uhr, Museum Varusschlacht

GEORGMARIENHÜTTE**Peter Prange:****Unsere wunderbaren Jahre**Autorenlesung
19.30 Uhr, Buchhandlung Sedlmair**MELLE****Auf den Spuren des Glücks –****Abenteuer Lasakh**mit Ruth Titze-Meyer zur Heide
14.30 Uhr, Zum Auerhahn**DONNERSTAG****12.****OSNABRÜCK****THEATER****Improvisite**Theater im Kaufhaus
19.00 Uhr, Schäffer**Neustart Europa?**Diskussionsabend im Vorfeld der
Europawahl
19.00 Uhr, Lagerhalle**Unter einem Himmel**Uraufführung/Mauro de Candia
19.30 Uhr, Theater am Domhof**Vater**von Florian Zeller, Deutsch von
Annette und Paul Bäcker
19.30 Uhr, emma-theater**Sascha Grammel: Ich find's lustig**Comedy
20.00 Uhr, OsnabrückHalle**MUSIK****Popsalon 8**Das Clubfestival in Osnabrück mit
Triggerfinger, Belgrad, Tera Melos
und vielen mehr
ab 19.00 Uhr, diverse Orte**Lieder- und Arienabend**Es singen Studierende des Studiengangs
Klassik-Vokal
19.30 Uhr, Ledenhof**FESTE, MÄRKTE, MESSEN****Weekend Start & Schneckenpass-Party**

22.00 Uhr, Alando Palais

FÜHRUNGEN**Echte Osnabrückerinnen**Themenführung, ca. 2 Std.
19.30 Uhr, Rathaus**VERSCHIEDENES****Offene Gartenpforte**Sprechstunde im Museumsgarten
16.00-18.00 Uhr, Museum am
Schölerberg**Kinderleseclub**Vorlesestunde für Kinder ab drei Jahren.
17.00-17.45 Uhr, Stadtbibliothek**Verleihung der Justus-Möser-Medaille
an Hélène Cixous**Festakt
18.00 Uhr, Friedenssaal**Osnabrücker Bürgerforum für Hellern**Diskussion und Gespräch mit Vertretern
aus Politik und Verwaltung
19.30 Uhr, Alte Kasse**BAD ROTHENFELDE****Morgenmelodie**Ensemble der Kur und Touristik GmbH
10.00-11.30 Uhr, Haus des Gastes**Gern gehörte Melodien**

15.00-16.30 Uhr, Haus des Gastes

Vorführung des Salzsiedens

16.00-18.00 Uhr, Heimatmuseum

BRAMSCHKE-KALKKRIESE**Öffentliche Führung durch die
Dauerausstellung**1,5 Stunden
14.30 Uhr, Museum Varusschlacht*Wir für
unsere Region!***EnergiePartner****Heinrich Fip GmbH & Co. KG**
Aral Markenvertriebspartner**www.fip.de**

HAGEN

The Rad Trads

Rock
20.00 Uhr, Stock

FREITAG

13.

OSNABRÜCK

THEATER

Das Gespenst von Canterville

Musikalisches Livehörspiel,
ab 7 Jahren
19.00 Uhr, Lagerhalle

Improteus – Die Improshow

Improtheater
20.00 Uhr, Erstes unordentliches
Zimmertheater

Heute, Geneveva! oder:

Von der Lust am Marionettentheater

Gastspiel
20.00 Uhr, Figurentheater

MUSIK

Popsalon 8

Das Clubfestival in Osnabrück mit
Sam Vance-Law, J Bernardt,
Ryan O'Reilly, Die höchste Eisenbahn,
Yukno, Johnny Rakete,
Lesung: Thorsten Nagelschmidt
ab 19.00 Uhr, diverse Orte

Fantasy – Das Beste von Fantasy

Die Jubiläumstournee – Mit allen Hits!
19.30 Uhr, OsnabrückHalle

Laith Al-Deen

Deutschpop, Support: Falk
20.00 Uhr, Rosenhof

Lonely Kamel

Heavy Blues, Support: Mirror Queen
20.00 Uhr, Westwerk

Pangea Ultima

Jazz
20.00 Uhr, Lutherhaus

Classic con brio – Eröffnungskonzert

Werke von Brahms, Kodály, Dvořak/
Kreisler, Haydn, Dohnányi
20.00 Uhr, Schloss

KUNST, KULTUR

Book Dating

mit Live-Musik
19.00 Uhr, Stadtbibliothek

FESTE, MÄRKTE, MESSEN

Motown Party

Funk,Soul & Hits der 80er/90er Jahre.
21.30 Uhr, BlueNote

Malle für (fast) alle

Live on stage: Mia Julia, Biene &
Sabbotage
22.00 Uhr, Alando Palais

FÜHRUNGEN

Osnabrück-Quer

Rathaus- und Altstadtführung, ca. 2 Std.
16.00 Uhr, Rathaus

Mit dem Nachtwächter durch Osnabrück

ca. 2,5 Std.
21.00 Uhr, Rathaus

VERSCHIEDENES

Mit den Wildkräutern durch das Jahr

Kräuterspaziergang
15.00-19.00 Uhr, Nackte Mühle

Lange Saunanacht

ab 19.00 Büfett für Genießer,
ab 22.00 Uhr textilfreies Schwimmen
18.00-02.00 Uhr, Nettebad

Rundfahrt mit dem Doppeldeckerbus:

Nacht-Tour

Stadtrundfahrt in der Dunkelheit
20.00 Uhr, Heger Tor

BAD IBURG

Informationsvortrag:

Wirbelsäulenerkrankung

Referent: Chefarzt oder Oberarzt der
Dörenberg-Klinik
13.30 Uhr, Dörenberg-Klinik

Residenz und Benediktinerkloster Iburg

Einblick in das höfische und klösterliche
Leben, 60. Min, Treffpunkt: Rittersaal
15.00 Uhr, Schloss Bad Iburg

BAD LAER

Moonlight-Schwimmen

und Entspannen in Chillout-Atmosphäre
19.30-21.30 Uhr, SoleVital

BAD ROTHENFELDE

Morgenmelodie

Ensemble der Kur und Touristik GmbH
10.00-11.30 Uhr, Haus des Gastes

Volks- und Heimatliedersingen

Gemeinsames Singen mit dem Ensemble
der Kur und Touristik GmbH
15.00 Uhr, Haus des Gastes

BRAMSCHE

Theater Fadenschein –

Jakobs Zauberhut

ab 3 Jahren
16.00 Uhr, Filmtheater Universum



BRAMSCHE-KALKRIESE

Öffentliche Führung durch die Dauerausstellung

1,5 Stunden
14.30 Uhr, Museum Varusschlacht

QUAKENBRÜCK

Session des Musikerforums Artland

20.00 Uhr, Theaterwerkstatt

**RIESTE**

Mensch sein muss der Mensch!

Kuddel Muddel Theater
19.30 Uhr, Zur alten Küsterei

**WALLENHORST**

Vernissage: Melange

Arbeiten von Elisabeth Pawils
19.00 Uhr, Ruller Haus

SAMSTAG**14.****OSNABRÜCK****THEATER****Vater**

von Florian Zeller, Deutsch von
Annette und Paul Bäcker
19.30 Uhr, emma-theater

Die Geburtstagsfeier

Harold Pinter
19.30 Uhr, Theater am Domhof

Improteus – Die Improshow

Improtheater
20.00 Uhr, Erstes unordentliches
Zimmertheater

Erzähltheater:**Meeresschaum und Wellenklang**

Wassergeschichten mit der Erzählerin
Sabine Meyer und Bärbel Baum (Flöte)
20.00 Uhr, Steinwerk Ledenhof

Kalla Wefel: Am Anfang war die Musik

Kabarett
20.00 Uhr, Lagerhalle

MUSIK**Popsalon 8**

Das Clubfestival in Osnabrück mit
Bilderbuch, Rikas, Mogli, 5k HD, Warhaus,
Isolation Berlin, Klan, Consolers, Lesung:
Timo Blunck
ab 19.00 Uhr, diverse Orte

The Toasters

New York Ska Jazz
20.00 Uhr, Bastard Club

Heavy Stage Night

Heavy Metal mit Torian, Vyre, Intöicated,
Savage Blood, Islay, Doors
20.00 Uhr, Westwerk

Rocktrail

Rockcover
21.00 Uhr, Balou

FESTE, MÄRKTE, MESSEN**Street-Food-Hackfestival**

Essen mit Hack aus aller Welt,
Live-Cooking, Rahmenprogramm
11.00-19.00 Uhr, Halle Gartlage

Red Hot

There's A Rock Party Tonight!
20.00 Uhr, BlueNote

Tequila-Party

22.00 Uhr, Alando Palais

FÜHRUNGEN**Kirchenführung Sankt Katharinen**

11.00 Uhr, St. Katharinen

Rathaus- und Altstadtführung

ca. 1,5 Std.
11.00 Uhr, Rathaus

Osnabrück-Quer

Rathaus- und Altstadtführung, ca. 2 Std.
12.00 Uhr, Rathaus

STREET FOOD SPECIAL

FOTO: NEXT-CHOICE

Hackfestival

● Eine Premiere in Osnabrück – ein Festival im Zeichen des Hackfleisches. An diesem Wochenende können die Besucher von Burger über Köttbullar bis Köfte diverse Hackfleischspezialitäten aus aller Welt genießen. Man kann die erfahrensten Grill-Könige und Hackfleischexperten treffen und sich in mehreren Kategorien des Wettessens messen.

14./15.4., Halle Gartlage, Osnabrück

Sammlung: Felix Nussbaum

Öffentliche Führung
14.00 Uhr, Felix-Nussbaum-Haus

Mord und Totschlag – Osnabrücker Kriminalfälle

Themenführung, ca. 2,5 Std.
18.30 Uhr, Löwenpudel

Mit dem Nachtwächter durch Osnabrück

Anmeldung nicht erforderlich,
ca. 2,5 Std.
21.00 Uhr, Rathaus

VERSCHIEDENES

Babysauna in der Loma-Sauna

Gemeinsame Entspannung und
Wohlbefinden für Eltern und Kind
09.00-12.00 Uhr, Nettedbad

Rundfahrt mit dem Doppeldeckerbus: Industrie-Tour

Dauer ca. 2 Std.
11.30 Uhr, Haltestelle Lortzingstraße

VfL Osnabrück – SC Paderborn

3. Liga
14.00 Uhr, Bremer Brücke

Rundfahrt mit dem Doppeldeckerbus: Osnabrück-Tour

Stadtrundfahrt, Dauer ca. 2 Std.
15.00 Uhr, Haltestelle Lortzingstraße

Die Geschichte vom blauen und vom gelben Meer

ab 6 Jahren
16.00 Uhr, Figurentheater

Sternbild für Flappi

für Kinder
16.00 Uhr, Planetarium

Geheimnis Dunkle Materie

17.00 Uhr, Planetarium

The Metropolitan Opera:

Verdi – Luisa Miller

Liveübertragung aus New York
18.30 Uhr, Cinestar

BAD ESSEN

Die Rolle der Germanen im Römischen Reich

Gang durch die römische Geschichte mit
Dr. Wolfgang Hesse, Anm. 05472 9499966
14.30-16.30 Uhr, Haus Deutsch Krone

BAD IBURG

Residenz und Benediktinerkloster Iburg

Einblick in das höfische und klösterliche
Leben, 60. Min, Treffpunkt: Rittersaal
15.00 Uhr, Schloss Bad Iburg

Was wächst denn da am Wegesrand?

Kräuterwanderung mit Kräuterefachfrau
Angelika Adam, Anm. erforderlich,
Tel. 05403 30366
15.00 Uhr, Parkplatz Lienener Straße

BAD ROTHENFELDE

Morgenmelodie

Ensemble der Kur und Touristik GmbH
10.00-11.30 Uhr, Haus des Gastes

Besichtigung der Historischen Windkunst

14.00-17.00 Uhr, Windmühle am
Neuen Gradierwerk

Mit Musik ins Wochenende

15.00-16.30 Uhr, Haus des Gastes

Gradierwerksführung

nur bei trockenem Wetter
15.00+16.00 Uhr, Windmühle am
Neuen Gradierwerk



Queen May Rock

Benefizkonzert
19.30-21.30 Uhr, Kurhaus

BOHMTE

Rundflüge

Tel. 05471 1074 oder 05472 7505
ab 14.00 Uhr, Flugplatz Bohmte-
Bad Essen

BRAMSCHE

Kneipenkult(o)urprogramm – Kruise & Blanke

20.00 Uhr, Spritzenhaus

BRAMSCHE-KALKRIESE

Öffentliche Führung durch die Dauerausstellung

1,5 Stunden
14.30 Uhr, Museum Varusschlacht

DISSEN

Kinderkitschensamstag

Die Evangelische Jugend bietet Spaß
und Spiel für Kinder.
14.30 Uhr, Lutherhaus



Jolly Jazz Orchestra

Jazz
20.00 Uhr, Jazz-Club

GEORGMARIENHÜTTE**Expeditionen ins Bierreich**

mit Biersommelier Rainer Diekmann
19.00-23.00 Uhr, Brauhaus Dröge

HAGEN**Musikschultag**

Jugendmusikschule Hagen
ab 11.00 Uhr, Ehemalige Kirche

Kirschlehrpfad – Blüte

Anmeldung empfohlen 05401 97759
14.30 Uhr, Wohnmobilstellplatz

Frühlingssturm in Sudenfeld

20.00 Uhr, Festplatz Zum Sundern

MELLE**Frühlingserwachen**

Erlebnistour für die ganze Familie
mit Christa Möller
14.00 Uhr, Weberhaus

Ray Wilson & Band

Genesis Classics
19.30 Uhr, Martinikirche

Schürzenjäger

20.00 Uhr, Forum

GENESIS-HITS

FOTO: OLIVIER DEFAWE

Ray Wilson

● Der Ex-Sänger von „Genesis“, einer der erfolgreichsten Rockbands, präsentiert die größten Hits der Bandgeschichte und seiner Solokarriere. Die Musik ist facettenreich und reicht von progressivem Rock bis hin zu Pop. Der Sänger kombiniert in seinen Shows schottische Gelassenheit mit energievoller Musik und komplexen Songtexten.

14.4., Martinikirche, Melle-Buer

Classic con brio

Werke von Liszt, Ligeti, Janáček,
Kódyaly
20.00 Uhr, St. Matthäus

OSTERCAPPELN

FOTO: LILJA FRIDPÖRSDÓTTIR

Svavar Knútur

Nordic Folk
20.00 Uhr, Gasthaus Linnenschmidt

QUAKENBRÜCK**La Banda**

Konzert
18.00 Uhr, St. Sylvester

RESTRUP-BIPPEN**Ludger Wilhelm**

Kabarett
20.00 Uhr, Theatersaal der Compagnia
Buffo

SONNTAG**15.****OSNABRÜCK****Einführungsmatinee zur Premiere
SAN PAOLO**

11.30 Uhr, Theater am Domhof

Rigoletto

Melodrama in drei Akten von
Giuseppe Verdi
15.00 Uhr, Theater am Domhof

Bandscheibenvorfall

Komödie von Ingrid Lausund
19.30 Uhr, emma-theater

MUSIK**SonnTAKTE**

Märchen und mehr
11.00 Uhr, Musikschule Caprivistraße

Classic con brio – Familienkonzert

Werke von Monti, Paganini, Witte,
de Falla
11.00 Uhr, Schloss

Chanson-Nachmittag

mit Martin Gehrman
16.00-19.00 Uhr, Piesberger Gesell-
schaftshaus

Mostly Mozart

mit dem Wohlklang-Streichquartett
17.00 Uhr, Ameos Klinikum

Euregio-Musikfestival – Eröffnung

mit Claudio Bohórquez (Cello), Euregio
Festival Orchestra, Hossein Pishkar
(Leitung)
18.00 Uhr, OsnabrückHalle

Classic con brio

Werke von Mozart, R. Strauss, Schumann
19.00 Uhr, medicos

Kammerkonzert Spezial –

Ages of Rhythm

mit Ingo Reddemann (Schlagzeug)
Vincent Vogel (Schlagzeug)
19.30 Uhr, Theater am Domhof

KUNST, KULTUR

Vernissage: Einwirkung Pause

Ausstellungseröffnung, Bilder und
Objekte von Stefan Ehrlich
19.30 Uhr, StadtgalerieCafé

FESTE, MÄRKTE, MESSEN

58. Börse mit Großtauschtag

Briefmarken-Börse, Erlebnisteam
Deutsche Post ist vor Ort
09.00-15.00 Uhr, Hochschule

Street-Food-Hackfestival

Essen mit Hack aus aller Welt,
Live-Cooking, Rahmenprogramm
11.00-19.00 Uhr, Halle Gartlage

Familienflohmarkt

13.00-19.00 Uhr, Haus der Jugend

Flohmarkt für Spielzeug und

Kinderkleidung

14.30-16.30 Uhr, Lagerhalle

BlueNote Tango

Tangounterricht und dann Tanz-Abend
16.00-22.00 Uhr, BlueNote

FÜHRUNGEN

Rathaus- und Altstadtführung

ca. 1,5 Std.
11.00 Uhr, Rathaus

Sonntagspaziergang der Grünen Schule

Mensch und Pflanze – Leistungen
grüner Gewächse
11.00 Uhr, Botanischer Garten

Marienkirchturmbesteigung

Führung auf den Marienkirchturm
11.30-13.00 Uhr, St. Marien

Bucksturmführung

Bucksturm als Museum geöffnet
11.00-17.00 Uhr
12.00+15.00 Uhr, Bucksturm

Baustilkunde im „Vorbeigehen“ während einer Führung?

Öffentliche Stadtführung zu Fuß ohne
Anmeldung
13.30 Uhr, Dom-Hauptportal

Piesbergführung Süd inkl. Feldbahn- rückfahrt

Führung, ca. 1,5 Std.
13.30 Uhr, Feldbahnbahnhof

Sammlung: Felix Nussbaum

Öffentliche Führung
14.00 Uhr, Felix-Nussbaum-Haus

Landpartie mit Ausblick –

Ein Spaziergang über den Westerberg

Treff unter dem Torbogen, Themen-
führung, ca. 2,5 Std.
14.30 Uhr, Heger Tor

Öffentliche Führung:

Kulturgeschichtliches Museum

Die aktuelle Sonderausstellung
15.30 Uhr, Kulturgeschichtliches Museum

VERSCHIEDENES

Der ganze Mensch im Blickpunkt

mit Gerburg Schmidt-Lorenz und Birgit
Wöste-Hanstein
10.00 Uhr, Wir in Atter

Audi-Stammtisch

10.00-13.00 Uhr, Museum Industriekultur

Mit der Feldbahn durch den Kultur- und Landschaftspark Piesberg

10.00-18.00 Uhr, Feldbahnbahnhof am
Piesberg

Forschen – Staunen – Entdecken!

Thema: Alle Vögel sind schon da,
Familienangebot des Museums
10.30-12.30 Uhr, Museum am
Schölerberg

Die Geschichte vom blauen und vom gelben Meer

ab 6 Jahren
11.00 Uhr, Figurentheater

Piesberger Sonntagscafé

mit Kaffeegarten
14.00-18.00 Uhr, Piesberger
Gesellschaftshaus

Rundfahrt mit dem Doppeldeckerbus: Garnisons-Tour

Stadtrundfahrt, Dauer ca. 2 Std.
14.30 Uhr, Heger Tor

Das kleine 1x1 der Sterne

für Kinder
15.00 Uhr, Planetarium

**Theater Fadenschein –
Jakobs Zauberhut**

ab 3 Jahren
15.30 Uhr, Lagerhalle

Abenteuer Planeten

für Familien
16.00 Uhr, Planetarium

Ferne Welten, fremdes Leben?

17.00 Uhr, Planetarium

BAD ESSEN**22. Wittekindslauf**

4. Etappe von Vehrte nach Osnabrück
ca. 23 km
09.00 Uhr, TuS Bad Essen

Bad Essener Sonntag

Verkaufsoffener Sonntag
14.00-18.00 Uhr, Ortsmitte

Classic con brio

Werke von Schubert, C. Schumann,
Kódaly, Mozart
15.00 Uhr, Schloss Ippenburg

Musik für Streichquartett

mit Studierenden der Hochschule
Osnabrück
17.00 Uhr, St. Nikolai

BAD IBURG**Verkaufsoffener Sonntag**

ab 14.00 Uhr, Innenstadt

Residenz und Benediktinerkloster Iburg

Einblick in das höfische und klösterliche
Leben, 60. Min, Treffpunkt: Rittersaal
15.00 Uhr, Schloss Bad Iburg

Zu Gast beim Ritterbischof Benno

Führung durch das Schloss für Kinder
ab 6 Jahren, Treffpunkt: Rittersaal,
Infos+Anm. 05403 40461
16.30 Uhr, Schloss Bad Iburg

BAD ROTHENFELDE**Sonntagskonzert**

Ensemble der Kur und Touristik GmbH
10.30-11.30 Uhr, Haus des Gastes

Pflanzenflohmarkt

Kauf- und Tauschbörse, Anmeldung
05424 4439
11.00-14.00 Uhr, Brunnenplatz

**Andere lieben Lebensmittel.
Wir stehen auf Autos.**

Besichtigung der Historischen Windkunst

14.00-17.00 Uhr, Windmühle am Neuen Gradierwerk

Beschwingte Unterhaltung

Ensemble der Kur und Touristik GmbH
15.00-16.30 Uhr, Haus des Gastes

Gradierwerksführung

nur bei trockenem Wetter
15.00+16.00 Uhr, Windmühle am Neuen Gradierwerk

Philosophenrunde:

Wohin führt der Weg des Menschen?

von und mit Dr. Wolfgang Hesse
15.30-17.00 Uhr, Café Forstgarten

The Love Keys

Mantras und spirituelle Lieder
19.00 Uhr, Haus Ananta

BERSENBRÜCK

Briefmarkentauschtag der Briefmarkenfreunde Bersenbrück

10.00-12.00 Uhr, Gasthof Hilker

BOHMTE

Rundflüge

Tel. 05471 1074 oder 05472 7505
ab 11.00 Uhr, Flugplatz Bohmte-Bad Essen

BRAMSCHÉ

Von der Wolle zum Tuch

Öffentliche Führung mit Maschinen-
vorführung, 90 Min.
11.00 Uhr, Tuchmacher Museum

BRAMSCHÉ-KALKRIESE

GrabungsCamp Kalkriese

Ran an die Kelle, raus auf die Grabung!
Grabung zum Mitmachen (6-99),
Anmeldung unter 05468 9204200
11.00-15.00 Uhr, Museum Varusschlacht

Öffentliche Führung durch die

Dauerausstellung

1,5 Std.
11.00+14.30 Uhr, Museum Varusschlacht

Tag der offenen Grabung

im neuen Grabungs-Camp Kalkriese
(6-99 Jahre)
14.00 Uhr, Museum Varusschlacht

GEORGS-MARIENHÜTTE

Von Frau zu Frau

Flohmarkt, Kleiderbörse und Cafeteria,
Infos 05401 43809
11.00-16.00 Uhr, Umkleidezimmer

HAGEN

5. Sudenfelder Frühlingfest

ab 13.00 Uhr, Festplatz Zum Sundern

Hagener Sonntagsmusik:

Der Junge Chor

17.00 Uhr, Ehemalige Kirche

LOTTE

Sportfreunde Lotte – Rot-Weiß Erfurt

3. Liga
14.00 Uhr, Frimo-Stadion

MELLE

20. Dickmann's Cup

Volleyballturnier für Mixed-Mann-
schaften
13.30-18.30 Uhr, Sporthalle Wester-
hausen

OSTERCAPPELN

Rätsel Schnippenburg

Eisenzeitliche Funde aus der Keltenzeit
14.00-18.00 Uhr, Museum Schnippen-
burg

QUAKENBRÜCK

Twuschka

Russische und Deutsche Lieder
16.00 Uhr, Christliches Krankenhaus

WALLENHORST

Klaviermusik mit Artem Yasyynsky

Klavier
17.00 Uhr, Ruller Haus



MONTAG

16.

OSNABRÜCK

THEATER

Preview – Der Hauptmann von O.

19.00 Uhr, Theater am Domhof

MUSIK

acoustic Blue Monday Jam

Der stimmige Treffpunkt für alle
12-Takter, Special Guest: Krissy Matthews
ab 20.00 Uhr, Lagerhalle

Jazz!Dozentensession

Opener: Christian Schönefeld
20.30 Uhr, BlueNote

FÜHRUNGEN

My Favourites – Guided Tour in English

Public guided city tour
19.00-21.00 Uhr, Rathaus

BRAMSCHÉ-KALKRIESE

Öffentliche Führung durch die

Dauerausstellung

1,5 Std.
14.30 Uhr, Museum Varusschlacht

GEORGMARIENHÜTTE**Frühstück mit Bilderschau**

Referent Friedel Nolte
09.00-12.00 Uhr, Klosterporforte

HAGEN**10 Jahre Hospizgruppe „Offene Hände“**

Vorstellung der Arbeit der Sterbe-
und Trauerbegleiter
19.00 Uhr, Pfarrheim St. Martinus

MELLE**Die Seidenstraße**

mit Karl Schäffer
19.30 Uhr, Alte Posthaltere

DIENSTAG**17.****OSNABRÜCK****THEATER****Mutter Courage und ihre Kinder**

von Bertolt Brecht
19.30 Uhr, Theater am Domhof

MUSIK**Singer-Songwriter-Duo-Slam**

Euer Song, euer Duo!
20.00 Uhr, Lagehalle

KUNST, KULTUR**Littera – Felicitas Hoppe: Prawda**

Lesung
20.00 Uhr, BlueNote

VERSCHIEDENES**Das kleine 1x1 der Sterne**

für Kinder
16.00 Uhr, Planetarium

Ancient Skies +

18.00 Uhr, Planetarium

Osnabrücker Bürgerforum für Atter

Diskussion und Gespräch mit Vertretern
aus Politik und Verwaltung
19.30 Uhr, Atterkirche

Zeitreise +

+ aktuellem Sternenhimmel
19.30 Uhr, Planetarium

BAD ESSEN**Atemtherapie**

13.30-13.50 Uhr, Solearena

BAD IBURG**Gesundheitsvortrag**

19.00 Uhr, Dörenberg-Klinik

BAD LAER**Salzbach-Chor**

unter der Leitung von Dirigentin
Olga Dahlke
19.30 Uhr, Haus des Gastes

BAD ROTHENFELDE**Morgenmelodie**

Ensemble der Kur und Touristik GmbH
10.00-11.30 Uhr, Haus des Gastes

Bridgclub

15.00-18.30 Uhr, Café Forstgarten

Kinderpuppenbühne:**Karius und Baktus**

16.00-17.00 Uhr, Haus des Gastes

Vorführung des Salzsiedens

16.00-18.00 Uhr, Heimatmuseum

**Meyer-Entsorgung**

ERFASSEN · SORTIEREN · VERWERTEN

Hannoversche Str. 80 · 49084 Osnabrück

- ▶ **Mulden- und Containerdienste**
- ▶ **Rohrreinigungsservice**
- ▶ **Kanalreinigung / Kanalinspektion**
- ▶ **Miettoilettservice**

**Rufen Sie an! 05 41/58 48 80**

BERSENBRÜCK

Was tun, wenn man krank wird?

Referent: Birgit Steinmeier
17.00 Uhr, Hotel Lange



BISENDORF

Classic con brio

Werke von Schubert, Zemlinski, Kreisler,
Dvořak, Brahms
20.00 Uhr, Bürgersaal

BRAMSCHE

KornmühlenKonzert:

Ioana Cristina Goicea & Asen Tanchev
mit Violinistin Ioana Cristina Goicea und
Pianist Asen Tanchev
20.00 Uhr, Tuchmacher Museum



Kinoabend

kfd St. Martinus
20.00 Uhr, Forum Martinum

BRAMSCHE-KALKRIESE

Öffentliche Führung durch die Dauerausstellung

1,5 Std.
14.30 Uhr, Museum Varusschlacht

HAGEN

Betriebsbesichtigung bei Forellenzucht Kasselmann

16.00 Uhr, Forellenzucht Kasselmann

WALLENHORST

Torsten Blunk: Coolman kommt

Mitmach-Theater ab 7 Jahren
16.30 Uhr, Ruller Haus

MITTWOCH

18.

OSNABRÜCK

Antigona

Tragedia per musica in drei Akten von
Tommaso Traetta
19.30 Uhr, Theater am Domhof

Perfect Wives

Uraufführung in Anlehnung an Ira Levin
19.30 Uhr, emma-theater

MUSIK

An Evening with Anúna

Irischer Chor
20.00 Uhr, Lutherkirche

Classic con brio

Werke von Mozart, Brahms,
R. Schumann, Bartók
20.00 Uhr, Schloss

KUNST, KULTUR

European Media Art Festival (EMAF) – Eröffnung

Aktuelle Filme, Videos, Installationen
und Performances
19.30 Uhr, Kunsthalle

VORTRÄGE

Osnabrück. Am Hegertor.

Werkgespräch mit Karl-Heinz Lange
19.00 Uhr, Kulturgeschichtliches
Museum

Wie Sie nicht nur Spuren sondern Eindruck hinterlassen

Expertenvortrag mit Susanne Beckmann,
Trainerin für Personalentwicklung
19.00 Uhr, NOZ-Medienzentrum

Liebe und Barmherzigkeit im Judentum, Islam und Christentum

Vortrag von Michael Grünberg
20.00 Uhr, Lagerhalle

FÜHRUNGEN

Osnabrück-Quer

Rathaus- und Altstadtführung,
ca. 2 Std.
13.30 Uhr, Rathaus

Rathaus- und Altstadtführung

ca. 1,5 Std.
15.00 Uhr, Rathaus

VERSCHIEDENES

Sternbild für Flippi

für Kinder
15.00 Uhr, Planetarium

Bilderbuchkino mobil

16.30-17.00 Uhr, Westwerk

Spieleabend

Verein für Philatelie und Numismatik
Niedersachsen
18.00-21.00 Uhr, Evangelische Familien-
Bildungsstätte

BAD IBURG

Landesgartenschau 2018 – Eröffnungstag

Fabelhafte Wesen verzaubern das
Gelände der Landesgartenschau
10.00-19.00 Uhr, Gelände Landesgarten-
schau

BAD LAER

Ortsführung

Anm. in der Tourist-Info erforderlich
10.00 Uhr, Thieplatz

BAD ROTHENFELDE

Morgenmelodie

Ensemble der Kur und Touristik GmbH
10.00-11.30 Uhr, Haus des Gastes



Gradierwerksführung

mit Besichtigung der Windkunst,
nur bei trockenem Wetter
15.00 Uhr, Windmühle am
Neuen Gradierwerk

Musik zur Kaffeezeit

Ensemble der Kur und Touristik GmbH
15.00-16.30 Uhr, Haus des Gastes

BISENDORF**Neues aus der Spielpädagogik**

mit Stefan Schulte
15.00 Uhr, Pfarrheim St. Dionysius

Plattdeutsche Runde

17.00 Uhr, Schwarzwald Stühle

BRAMSCHE**Frau Holle**

Kamishibai mit „Spielteam in ROT“,
ab 4 Jahre
16.30-17.30 Uhr, Stadtbücherei

**BRAMSCHE-KALKRIESE****Öffentliche Führung durch die Dauerausstellung**

1,5 Std.
14.30 Uhr, Museum Varusschlacht

DISSEN**Info-Nachmittag des Sozialverband Deutschland**

mit Kaffee und Kuchen
15.00 Uhr, Elisabeth's Hofcafé

**GEORGMARIENHÜTTE****Bildervortrag in der Remise**

19.00-21.30 Uhr, Klosterpforte

Regionalkrimi-Spezial

mit Christiane Franke und Cornelia
Kuhnert: „Muscheln, Mord und
Meeresrauschen“
19.30 Uhr, Rathaus, Saal Nieder-
sachsen

MELLE**Karl Jenkins – The Peacemakers**

Ein Konzert mit IfM Voices, junge
philharmonie osnabrück, Kinder- und
Jugendkantorei St. Matthäus Melle
19.30 Uhr, St. Matthäus-Kirche

WALLENHORST**Datenschutz in Vereinen und Verbänden**

Informationsveranstaltung
19.30 Uhr, Hofstelle Duling

DONNERSTAG**19.****OSNABRÜCK****THEATER****Apollo und Hyacinth**

Kinderoper von Wolfgang Amadeus
Mozart, ab 6 Jahren
11.00 Uhr, Theater am Domhof

Dan Sperry – Strange Magic

Zaubershow
20.00 Uhr, OsnabrückHalle

Krise mit Luise

Kein ganz normales Ehedrama!
20.00 Uhr, Figurentheater

MUSIK**Ein Klavier im Freien**

65 kleine Klavierstücke (2014-16),
von und mit Claus Kühnl am Flügel
19.30 Uhr, Institut für Musik

Unheilig+The Dark Tenor

Rock, Support: Körner
20.00 Uhr, Rosenhof

1. Jever Songnight

mit Magnus Landsberg, Elin, Axel Kruse
20.00 Uhr, Lagerhalle

Classic con brio

Werke von J. Strauss, Kreisler, Sarasate,
R. Strauss, V. Mendelssohn, Paganini
20.00 Uhr, BlueNote

Pop!Session

Open Stage, Opener: Avalanche
21.00 Uhr, Unikeller

KUNST, KULTUR**European Media Art Festival (EMAF)**

Aktuelle Filme, Videos, Installationen und
Performances
ab 11.00 Uhr, Kunsthalle u. weitere Orte

EMAF – Memory Code 2.0

Live Performance von Marco Monfardini
und Amelie Duchow (IT)
20.00 Uhr, Haus der Jugend

FESTE, MÄRKTE, MESSEN**Osnabrücker Bierdiplom**

Altstadt Edition
ab 19.00 Uhr, Sonnendeck, Alando und
weitere Kneipen

CD & SCHALLPLATTEN BÖRSE
22.4. OsnabrückHalle 11-16h

FÜHRUNGEN

Stolpersteine in Osnabrück

Themenführung, ca. 2 Std.
19.30 Uhr, Heger Tor

VERSCHIEDENES

Mittagspause im Garten

Informationen über die neuesten
Entwicklungen des Gartens und
Pflanzenbesonderheiten
13.00-13.45 Uhr, Botanischer Garten

Offene Gartenpforte

Sprechstunde im Museumsgarten
16.00-18.00 Uhr, Museum am
Schölerberg

Kinderleseclub

Vorlesestunde für Kinder ab drei Jahren.
17.00-17.45 Uhr, Stadtbibliothek

UHU-Club

UHU-Club monatliche Jahreshaupt-
versammlung
19.00 Uhr, Grand Hotel

VW-Bus Stammtisch Bullimaniacs

Info unter info@bullimaniacs.de
19.30 Uhr, Alte Eversburg

BAD IBURG

Landesgartenschau 2018

10.00-19.00 Uhr, Gelände Landesgarten-
schau

BAD ROTHENFELDE

Morgenmelodie

Ensemble der Kur und Touristik GmbH
10.00-11.30 Uhr, Haus des Gastes



Gern gehörte Melodien

15.00-16.30 Uhr, Haus des Gastes

Vorführung des Salzsiedens

16.00-18.00 Uhr, Heimatmuseum

BRAMSCHE-KALKRIESE

Öffentliche Führung durch die Dauerausstellung

1,5 Std.
14.30 Uhr, Museum Varusschlacht

GEORGMARIENHÜTTE

Wie kürt platt – du auck?

Plattdeutscher Nachmittag
15.00 Uhr, Saal Steinfeld

MELLE

Immer mehr Menschen verzichten auf Fleisch – was steckt dahinter

Qualität der Fleischprodukte im Fokus
14.00 Uhr, Veranstaltungsraum Riemsloh

Briefe meines Vaters

Lesung mit Hans-R. Ronning
15.00 Uhr, Canisiusheim

FREITAG

20.

OSNABRÜCK

THEATER

Comedyabend

19.00 Uhr, Dirty+Dancing

Chaplin

Musical von Christopher Curtis
19.30 Uhr, Theater am Domhof

Der rote Löwe

von Patrick Marber, Deutsch von
John Birke
19.30 Uhr, Bremer Brücke

Krise mit Luise

Kein ganz normales Ehedrama!
20.00 Uhr, Figurentheater

Frühlings erwachen!

Live fast – die young

Schauspiel von Nuran David Calis
nach Frank Wedekind
20.00 Uhr, Probephöhne

MUSIK

Classic con brio

Werke von C. Schumann, Suk, Enescu,
R. Strauss, Dohnányi
19.00 Uhr, Schloss

Karl Jenkins – The Peacemakers

Ein Konzert mit IfM Voices, junge phil-
harmonie osnabrück, Kinder- und
Jugendkantorei St. Matthäus Melle
19.30 Uhr, Aula der Hochschule

Red Hot Chilli Pipers

Bagrock
20.00 Uhr, Rosenhof

Slaughter Fest 2018

mit Bloodshed in Paradise, Abyss of
Insanity, As Oceans Collide
20.00 Uhr, Westwerk

Gabriel Zanetti & Band – Small Shadows

EP-Release-Konzert
20.00 Uhr, Lagerhalle

Robert Redweik – Dein Vegas

Pop
20.30 Uhr, Lutherhaus

Classic con brio

Werke von Britten, Schoenberg, Ligeti,
Webern, Kurtag, A. Mendelssohn,
Mahler/Schnittke
21.30 Uhr, Schloss

KUNST, KULTUR**European Media Art Festival (EMAF)**

Aktuelle Filme, Videos, Installationen und Performances
ab 11.00 Uhr, Kunsthalle u. weitere Orte

EMAF – Instruments

Performance von Johannes Kreidler,
Carola Schaal, Thilo Ruck
20.00 Uhr, Haus der Jugend

FESTE, MÄRKTE, MESSEN**Motown Party**

Funk, Soul & Hits der 80er/90er Jahre.
21.30 Uhr, BlueNote

Uni Royal

22.00 Uhr, Alando Palais

VORTRÄGE**Geo AG**

Auf Augenhöhe mit den Eisbären,
Vortrag von Harald Rohe
20.00 Uhr, Museum am Schölerberg

FÜHRUNGEN**Führung durch das Nettedrom**

10.00-15.00 Uhr, Nettedrom

Osnabrück-Quer

Rathaus- und Altstadtführung, ca. 2 Std.
16.00 Uhr, Rathaus

Mit dem Nachtwächter durch Osnabrück

ca. 2,5 Std.
21.00 Uhr, Rathaus

BAD ESSEN**Führung im RuheForst Schloss Hünnefeld**

1 Std.
16.00 Uhr, RuheForst Schloss Hünnefeld

BAD IBURG**Landesgartenschau 2018**

10.00-19.00 Uhr, Gelände Landesgartenschau

Ärztlicher Vortrag:**Hüft- und Kniegelenkersatz**

Referent: Dr. Jäkel
13.30 Uhr, Dörenberg-Klinik

Residenz und Benediktinerkloster Iburg

Einblick in das höfische und klösterliche Leben, 60. Min, Treffpunkt: Rittersaal
15.00 Uhr, Schloss Bad Iburg

Ernährungsvortrag: Osteoporose

15.00 Uhr, Dörenberg-Klinik

Rosalotta verzweifelt gesucht

Bühnenshow des CJD Gymnasiums
Vermold
19.00-20.30 Uhr, Gelände Landesgartenschau

BAD LAER**Moonlight-Schwimmen**

und Entspannen in Chillout-Atmosphäre
19.30-21.30 Uhr, SoleVital

BAD ROTHENFELDE**Morgenmelodie**

Ensemble der Kur und Touristik GmbH
10.00-11.30 Uhr, Haus des Gastes

Volks- und Heimatliedersingen

Gemeinsames Singen mit dem Ensemble der Kur und Touristik GmbH
15.00 Uhr, Haus des Gastes

BRAMSCHE**Lesecafé**

mit Conny Glindkamp und Dieter Przygode
15.30 Uhr, Alte Webschule

Sportfreunde Haseglück –**Die Reise**

Improtheater
20.00 Uhr, Thomaskapelle Lappenstuhl

BRAMSCHE-KALKRIESE**Öffentliche Führung durch die****Dauerausstellung**

1,5 Std.
14.30 Uhr, Museum Varusschlacht

MELLE**Abendlicher Ansitz**

des Hegerings Wellingholzhausen
18.00 Uhr, Fachwerk 1775

Cocktails und Ladiesnight

mit Anja Steinkühler, Anm. 05429 351
19.30 Uhr, Canisiusheim

QUAKENBRÜCK**Öffentliche Stadtführung****„op Platt“**

Plattdeutsche Stadtführung
17.00 Uhr, Markt

SAMSTAG**21.****OSNABRÜCK****THEATER****Öffentliche Probe zu „San Paolo“**

11.00 Uhr, Theater am Domhof

Antigona

Tragedia per musica in drei Akten von Tommaso Traetta
19.30 Uhr, Theater am Domhof



Herbert Knebel: Rocken bis es qualmt

Herbert Knebels Affentheater mit
Gastmusikern
20.00 Uhr, OsnabrückHalle

MUSIK

Karl Jenkins – The Peacemakers

Ein Konzert mit IfM Voices, junge phil-
harmonie osnabrück, Kinder- und
Jugendkantorei St. Matthäus Melle
19.30 Uhr, Aula der Hochschule

Classic con brio

Werke von Krommer, Martinu, Haydn,
Paganini, Schnittke, Schubert
20.00 Uhr, Schloss

Soeckers

Garagenpop
20.00 Uhr, Unikeller

Bluescream

Blues
21.00 Uhr, Balou

KUNST, KULTUR

European Media Art Festival (EMAF)

Aktuelle Filme, Videos, Installationen
und Performances
ab 10.00 Uhr, Kunsthalle u. weitere Orte

EMAF – Tekton

Live-Performance von D-Fuse (GB)
20.00 Uhr, Haus der Jugend

FESTE, MÄRKTE, MESSEN

Ü40-Party

Live on stage: „Magic of Santana“ sowie
im Foyer „Route 66“
21.00 Uhr, Alando Palais

FÜHRUNGEN

Die Lutherkirche – Eine evangelische Jugendkirche von 1909 im Jugendstil

Öffentliche Führung, ca. 1 Std.
11.00 Uhr, Lutherkirche

Rathaus- und Altstadtführung

ca. 1,5 Std.
11.00 Uhr, Rathaus

Osnabrück-Quer

Rathaus- und Altstadtführung, ca. 2 Std.
12.00 Uhr, Rathaus

Sammlung: Felix Nussbaum

Öffentliche Führung
14.00 Uhr, Felix-Nussbaum-Haus

Mit dem Nachtwächter durch Osnabrück

ca. 2,5 Std.
21.00 Uhr, Rathaus

VERSCHIEDENES

Grünpflégetag

Für alle, die Lust auf ein bisschen
Gartenarbeit haben!
09.00 Uhr, Kapelle Hasefriedhof

Record Store Day

Tag der unabhängigen Plattenläden
ab 10.00 Uhr, Shock Records & Coffee
und andere Plattenläden

Rundfahrt mit dem Doppeldeckerbus: City-Tour

Dauer ca. 2 Std.
11.30 Uhr, Haltestelle Lortzingstraße

Die Draußenseiner

Abenteuer für Grundschulkindern
13.00-16.00 Uhr, Nackte Mühle

Endurance Mofarennen

des AMG Osnabrück
ab 14.00 Uhr, Nahner Waldbahn

Tag der offenen Tür

in der Musik- und Kunstschule
14.00 Uhr, Städtische Musik- und
Kunstschule

Rundfahrt mit dem Doppeldeckerbus: Osnabrück-Tour

Stadtrundfahrt, Dauer ca. 2 Std.
15.00 Uhr, Haltestelle Lortzingstraße

Dornröschen

ab 4 Jahren
16.00 Uhr, Figurentheater

Das kleine 1x1 der Sterne

für Kinder
16.00 Uhr, Planetarium

Phantom des Universums

17.00 Uhr, Planetarium

Queen – Heaven

18.00 Uhr, Planetarium

BAD ESSEN

Kinderfest

13.00 Uhr, Sultan Murad Moschee

Finest Acoustic Poetry

mit Raider Jensen und Markus
Daubenspeck
20.00 Uhr, Konrad & Karolines Kotten

BAD IBURG**Landesgartenschau 2018**

10.00-19.00 Uhr, Gelände Landesgartenschau

Residenz und Benediktinerkloster Iburg

Einblick in das höfische und klösterliche Leben, 60. Min, Treffpunkt: Rittersaal
15.00 Uhr, Schloss Bad Iburg

Rosalotta verzweifelt gesucht

Bühnenshow des CJD Gymnasiums
Vermold
19.00-20.30 Uhr, Gelände Landesgartenschau

Spring-Party – Wunderwiese

Veranstalter: Wanderverein Teutoburg
21.00 Uhr, Schweinekamp Sentrup

BAD LAER**Themen-Ortsführung:****Piep(stein)show**

Mindestteilnehmerzahl 5 Personen,
Anmeldung bis zum Vortag um
16.30 Uhr in der Tourist-Information
10.00 Uhr, Thieplatz

Klangreise in der Salzgrotte

mit Ilona Schlingmann
16.00 Uhr, Blombergklinik

FÜR FOLKFREUNDE**Celtic Night**

● Mit Ímar und Ballad of Crows gastieren zwei Pioniere auf dem Gebiet der keltischen Musik. Ímar sind fünf junge Profimusiker, die ihre Virtuosität mit einer intuitiven Musikalität, Experimentierfreude und Kreativität vereinen. Ballad of Cows bietet handgemachte akustische Musik und mehrstimmigen Gesang. Traditionelles mit Einflüssen aus dem Celtic-Folk und der Americana-Musik.

**21.4., Haus des Gastes,
Bad Rothenfelde**

Ímar & Ballad of Crows

Celtic Music, Traditional Folk and Americana
19.30 Uhr, Haus des Gastes

BAD ROTHENFELDE**Morgenmelodie**

UEnsemble der Kur und Touristik GmbH
10.00-11.30 Uhr, Haus des Gastes

Besichtigung der Historischen**Windkunst**

14.00-17.00 Uhr, Windmühle am Neuen Gradierwerk

Mit Musik ins Wochenende

15.00-16.30 Uhr, Haus des Gastes

Gradierwerksführung

nur bei trockenem Wetter
15.00+16.00 Uhr, Windmühle am Neuen Gradierwerk

Ímar & Ballads of Crows

Celtic Music & Traditional Folk
19.30 Uhr, Haus des Gastes

BOHMTE**Rundflüge**

Tel. 05471 1074 oder 05472 7505
ab 14.00 Uhr, Flugplatz Bohmte-Bad Essen

BRAMSCH**Kammerchor „Vox humana“**

Chorkonzert „Fürchte dich nicht“ Musik vom Vertrauen von Bach bis Sandström
17.00 Uhr, St. Martin

BRAMSCH-KALKRIESE**Öffentliche Führung durch die****Dauerausstellung**

1,5 Stunden
14.30 Uhr, Museum Varusschlacht

HAGEN**Repair-Cafe**

Reparieren statt wegwerfen
11.00-14.30 Uhr, Gustav-Görsmann-Haus

Frühlingskonzert

der Musikkapelle Hagen
19.30 Uhr, Sporthalle St. Martin

HASBERGEN**Tone Fish**

Irish Speedfolk
20.00 Uhr, Töpferei Niehenke

KETTENKAMP**Kirmes in Kettenkamp**

ab 14.00 Uhr, Ortsmitte

MELLE**Gartentage**

mit Landfrauencafé
ab 10.00 Uhr, Garten-Baumschule Eversmann



Notos Quartett

Entlang der Donau

1

FR, 13.4.2018, 20 Uhr

Schlossaula der Universität Osnabrück,
Eröffnungskonzert

Brahms, Kodály, Dvořák/Kreisler, Haydn, Dohnányi

2

SA, 14.4.2018, 20 Uhr

St. Matthäuskirche, Melle

Liszt, Ligeti, Janáček, Kodály

3

SO, 15.4.2018, 11 Uhr

Schlossaula der Universität Osnabrück,
Familienkonzert

Monti, Paganini, Witte, de Falla

4

SO, 15.4.2018, 15 Uhr

Schloss Ippenburg, Bad Essen

Schubert, C. Schumann, Kodály, Mozart

5

SO, 15.4.2018, 19 Uhr

medicos.Osnabrück

Mozart, R. Strauss, Schumann

6

DI, 17.4.2018, 20 Uhr

Bürgersaal, Bissendorf

Schubert, Zemlinski, Kreisler, Dvořák, Brahms

7

MI, 18.4.2018, 20 Uhr

Schlossaula der Universität Osnabrück

Mozart, Brahms, R. Schumann, Bartók

8

DO, 19.4.2018, 20 Uhr

Blue Note, Osnabrück

J. Strauss, Kreisler, Sarasate, R. Strauss, V. Mendelssohn, Paganini

9

FR, 20.4.2018, 19 Uhr

Schlossaula der Universität Osnabrück

C. Schumann, Suk, Enescu, R. Strauss, Dohnányi

10

FR, 20.4.2018, 21:30 Uhr

Schlossaula der Universität Osnabrück

Britten, Schoenberg, Ligeti, Webern, Kurtág, A. Mendelssohn, Mahler/Schnittke

11

SA, 21.4.2018, 20 Uhr

Schlossaula der Universität Osnabrück

Krommer, Martinu, Haydn, Paganini, Schnittke, Schubert

12

SO, 22.4.2018, 11 Uhr

Rittersaal, Bad Iburg, Abschlusskonzert

Janáček, Mozart, Ysaÿe, Kreisler, Brahms

Kartenverkauf an der Theaterkasse

Kartentelefon 0541 - 76 000 76

www.classic-con-brio.de

Änderungen vorbehalten



Maja Bogdanovic



Daniel Rowland



Bart van de Roer



Vladimir Mendelssohn



Benoit de Barsony



Nino Gvetadze



Vanessa Szigeti



Sergey Malov



Jocelyn Aubrun

**classic
con brio
Osnabrück
13.-22.04.2018**

www.classic-con-brio.de



Julia Okruashvili

Internationales Kinderfest

des Türkischen Elternvereins Buer mit dem Netzwerk Jugendhaus Buer
13.00-17.00 Uhr, Lindenschule

Bubble Soccer-Turnier

der AWO Westerhausen
14.00 Uhr, Sporthalle Westerhausen

Billy Walton Band

Blues-Rock
20.00 Uhr, Kulturwerkstatt Buer

Lukas Meister

Gitarrenpop gegen die Resignation
20.30 Uhr, Bueraner Hof

OSTERCAPPELN

Venner Mittelaltermarkt

mit Bauernmarkt
10.00-18.00 Uhr, Venner Mühleninsel

QUAKENBRÜCK

Büchermarkt

10.00-18.00 Uhr, Stadtmuseum

Frühlingsfest und -markt

ab 11.00 Uhr, Gut Vehr



SONNTAG

22.

OSNABRÜCK

THEATER

Zaches und Zinnober – Kofferkonzert

25 jähriges Jubiläum
11.00 Uhr, Piesberger Gesellschaftshaus

Mutter Courage und ihre Kinder

von Bertolt Brecht
19.30 Uhr, Theater am Domhof

Die schöne Müllerin

Uraufführung/Tanztheater von Samir Calixto, Musik Franz Schubert
19.30 Uhr, emma-theater

MUSIK

Orgel und mehr: Der Dudelsack, die Orgel und der Tanz

mit Benedikt Ni
16.00 Uhr, Lutherkirche

Boogielicious

Kaffeekonzert, Boogie und Blues
16.00 Uhr, BlueNote

Chopin – Die Sehnsucht nach Polen

Polnische Lieder, Große brillante Polonaise op. 22 in Es – Dur, Mendelssohn Klavier Trio op. 49
17.00 Uhr, Lutherhaus

RUNDE SACHE



CD & Schallplattenbörse

● Hier kommen Musikfans, Sammlersüchtige und Schnäppchenjäger voll auf ihre Kosten! Über 50 Händler bieten eine riesige Auswahl an Tonträgern jeder Art und Stilrichtung an. Von LP's über CDs bis hin zu Vinyl-Raritäten ist alles vertreten. Ergänzt wird das Angebot durch DVDs, Videos, Kalender, Musikbücher sowie Sammlerzubehör und Fan-Souvenirs.

22.4., OsnabrückHalle, Osnabrück

KUNST, KULTUR

European Media Art Festival (EMAF)

Aktuelle Filme, Videos, Installationen und Performances
ab 10.00 Uhr, Kunsthalle u.weitere Orte

Benjamin von Stuckrad-Barre

Lesung
20.00 Uhr, Rosenhof

EMAF – Best of

Filmprogramm
20.00 Uhr, Lagerhalle

FESTE, MÄRKTE, MESSEN

Frühling im Moskau

Flohmarkt
09.00-16.00 Uhr, Moskaubad

Osnabrücker CD & Schallplattenbörse

Tonträger aus allen Musikrichtungen seit den 50er Jahren bis heute
11.00-16.00 Uhr, OsnabrückHalle

FÜHRUNGEN

Rathaus- und Altstadtführung

ca. 1,5 Std.
11.00 Uhr, Rathaus

Sonntagsspaziergang der Grünen Schule

Ich trage einen berühmten Namen – Namensfindung in der Pflanzenwelt
11.00 Uhr, Botanischer Garten

Marienkirchturmbesteigung

Führung auf den Marienkirchturm
11.30-13.00 Uhr, St. Marien

Bucksturmführung

Bucksturm als Museum geöffnet
11.00-17.00 Uhr
12.00+15.00 Uhr, Bucksturm

Sammlung: Felix Nussbaum

Öffentliche Führung
14.00 Uhr, Felix-Nussbaum-Haus

Auf der Mauer, auf der Lauer

Familienführung, ca. 2 Std.
14.30 Uhr, Rathaus

Fritz Wolf – Er war ein Osnabrücker

Öffentliche Führung durch die
Sonderausstellung
15.00 Uhr, Diözesanmuseum

VERSCHIEDENES**Dornröschen**

ab 4 Jahren
11.00 Uhr, Figurentheater

Piesberger Sonntagscafé

mit Kaffeegarten
14.00-18.00 Uhr, Piesberger
Gesellschaftshaus

Rundfahrt mit dem Youngtimer-Bus:**Piesberg-Tour**

Stadtrundfahrt, Dauer ca. 3 Std.
14.30 Uhr, Haltestelle Lortzingstraße

Sternbild für Flappi

für Kinder
15.00 Uhr, Planetarium

Abenteuer Planeten

für Familien
16.00 Uhr, Planetarium

Geheimnis Dunkle Materie

17.00 Uhr, Planetarium

BAD ESSEN**Bad Essener Sonntag**

Verkaufsoffener Sonntag
14.00-18.00 Uhr, Ortsmitte

BAD IBURG**Landesgartenschau 2018**

10.00-19.00 Uhr, Gelände Landesgarten-
schau

Abschlusskonzert – Classic con brio

Werke von Janáček, Mozart, Ysaÿe,
Kreisler, Brahms
11.00 Uhr, Schloss Bad Iburg

Verkaufsoffener Sonntag

ab 14.00 Uhr, Innenstadt

Festzug des Wanderverein**Teutoburg Sentrup**

Maibaum aufstellen, Kinderaktionen,
Kaffee und Kuchen
14.00 Uhr, Schweinekamp Sentrup

**Residenz und Benediktinerkloster
Iburg**

Einblick in das höfische und klösterliche
Leben, 60. Min, Treffpunkt: Rittersaal
15.00 Uhr, Schloss Bad Iburg

BAD ROTHENFELDE**Sonntagskonzert**

Ensemble der Kur und Touristik GmbH
10.30-11.30 Uhr, Haus des Gastes

Besichtigung der Historischen**Windkunst**

14.00-17.00 Uhr, Windmühle am
Neuen Gradierwerk

Beschwingte Unterhaltung

Ensemble der Kur und Touristik GmbH
15.00-16.30 Uhr, Haus des Gastes

Gradierwerksführung

nur bei trockenem Wetter
15.00+16.00 Uhr, Windmühle am
Neuen Gradierwerk

BISSENDORF**Allgemeine naturkundliche Führung**

06.30 Uhr, Wanderparkplatz an der
Wierau

Markus Veith: Einst, um eine Mitternacht

Solotheaterstück
19.30 Uhr, Grundschule Wissingen

METROPOLENMUSIK

FOTO: FERNANDO VAN TEIJLINGEN

**Holländisches
Barockorchester**

● Eine musikalische Zeitreisen in die
Metropolen Europas zu Beginn des 18.
Jahrhunderts: Die „New Dutch Academy“,
eines der besten Barockorchester Europas,
nimmt seine Zuhörer mit Stücken von
Bach, Händel, Vivaldi und Telemann mit
auf diese Reise. Das Highlight wird der
Auftritt von Myrsini Margariti sein, die
zwei Arien singen wird.

22.4., Kloster Malgarten, Bramsche

BOHMTE

Rundflüge

Tel. 05471 1074 oder 05472 7505
ab 11.00 Uhr, Flugplatz Bohmte-
Bad Essen

BRAMSCH

Von der Wolle zum Tuch

Öffentliche Führung mit Maschinen-
vorführung, 90 Min.
11.00 Uhr, Tuchmacher Museum

New Dutch Academy – Perlen der Barockmusik

Holländisches Barockorchester spielt
Bach, Händel, Vivaldi und Co.
11.00 Uhr, Kloster Malgarten

BRAMSCH-KALKRIESE

Öffentliche Führung durch die Dauerausstellung

1,5 Std.
11.00+14.30 Uhr, Museum Varusschlacht

GEORGMARIENHÜTTE

Rutschmeisterschaft

14.00-17.00 Uhr, Panoramabad

HAGEN

Kirschlehrpfad – Blüte

Anmeldung empfohlen 05401 97759
14.30 Uhr, Wohnmobilstellplatz

KETTENKAMP

Kirmes in Kettenkamp

ab 10.00 Uhr, Ortsmitte

MELLE

Gartentage

mit Landfrauencafé
ab 10.00 Uhr, Garten-Baumschule
Eversmann

Die kleine Meerjungfrau

Meller Puppenspiele
11.00 Uhr, Forum

Mahl- und Backtag

mit Präsentation von Blaudruck,
Holz- und Scherenschleifarbeiten sowie
Verkauf von Marmeladen und Honig
11.00-16.00 Uhr, Westhoyleyler Wind-
mühle

110 Jahre

Jubiläumskonzert
16.00 Uhr, St. Petri

Die blaue Stunde & Mondnacht

17.30 Uhr, Insel der Künste

OSTERCAPPEL

Venner Mittelaltermarkt

mit Bauernmarkt
10.00-18.00 Uhr, Venner Mühleninsel



Rätzel Schnippenburg

Eisenzeitliche Funde aus der Keltenzeit
14.00-18.00 Uhr, Museum Schnippen-
burg

Vernissage: Nicht von Pappe

Objekte von Jael Benar
19.00 Uhr, Alte Mädchenschule

QUAKENBRÜCK

Ladenhütermarkt

mit verkaufsoffenem Sonntag
ab 09.00 Uhr, Markt

Büchermarkt

10.00-18.00 Uhr, Stadtmuseum

Frühlingsfest und -markt

ab 11.00 Uhr, Gut Vehr



MONTAG

23.

OSNABRÜCK

THEATER

Terrassenfest –

3. Osnabrücker Hörsaal Slam

Poetry Slam
ab 18.30 Uhr, Aula der Hochschule

MUSIK

Louka – Lametta

Pop, Support: Paul
20.00 Uhr, Rosenhof

Blue Monday Jam

Der stimmige Treffpunkt für alle
12-Takter
ab 20.00 Uhr, Lagerhalle

KUNST, KULTUR

Littera –

Judith Schalansky: Naturkunden

Lesung, Voranmeldung erbeten
19.00 Uhr, Botanischer Garten,
Bohnenkamp-Haus

FESTE, MÄRKTE, MESSEN

Terrassenfest 2018

Die größte Studentenfeier Norddeutsch-
lands mit Konzerten, Kurzfilmen,
Kabarett, Aktionen und vielem mehr
ab 09.00-24.00 Uhr, Hochschule

FÜHRUNGEN

My Favourites –

Guided Tour in English

Public guided city tour
19.00-21.00 Uhr, Rathaus

BAD IBURG**Landesgartenschau 2018**

10.00-19.00 Uhr, Gelände Landesgartenschau

BISSENDORF**Büchermarkt**

15.00-18.00 Uhr, Bücherei Schleddehausen

BRAMSCHE**Ein Abend im Buchladen am Münsterplatz**

Frühjahrsneuheiten der Bücherbranche
19.00 Uhr, Buchladen am Münsterplatz

**BRAMSCHE-KALKRIESE****Dauerausstellung: Öffentliche Führung**

1,5 Stunden
14.30 Uhr, Museum Varusschlacht

DIENSTAG**24.****OSNABRÜCK****THEATER****Chaplin**

Musical von Christopher Curtis
19.30 Uhr, Theater am Domhof

MUSIK**Leonard Ottolien + TrioLUAH**

Raufaserkonzert, Singer-Songwriter
20.00 Uhr, Projekt 36

Justin Kauflin Trio

Jazz
20.00 Uhr, BlueNote

John Allen

Singer-Songwriter
21.00 Uhr, Zauber von OS

VORTRÄGE**Sport bei Diabetes – Bewegung als erfolgreiche Therapie**

mit Ulrike Wolff, Leiterin der Burg-Apotheke
19.00 Uhr, Bahama Sports Lüstringen

Europa: Schutz oder Abwehr von Flüchtlingen. Eine Bestandsaufnahme der Flüchtlingspolitik der EU

Colloquium Dritte Welt, Vortrag von Wolfgang Grenz
19.30 Uhr, Volkshochschule

VERSCHIEDENES**Sternbild für Flappi**

für Kinder
16.00 Uhr, Planetarium

1,2,3 – Kamishibai

Japanisches Tischtheater für Kinder ab 3 Jahren
16.00 Uhr, Stadtbibliothek

Die grüne Lüge

Nachhaltiger Dokumentarfilm über „Greenwashing“, A 2018
18.00+20.15 Uhr, Lagerhalle

Deutsch-britischer Begegnungsabend

19.00 Uhr, Lagerhalle

Sternenhimmel im Mai

19.30 Uhr, Planetarium

BRAMSCHE**Frühjahrskirmes****27. April – 1. Mai**

Freitag: Familientag | Samstag: großes Feuerwerk

Montag: Happy Hour

Verkaufsoffener Sonntag am 29. April 2018

BAD ESSEN

Kinder und die neuen Medien – Chancen und Risiken

Anmeldung 05472 94880
18.00-20.00 Uhr, Haus Sonnenwinkel

Schmieden in der Dorfschmiede

18.30 Uhr, Harpenfelder Dorfschmiede

BAD IBURG

Landesgartenschau 2018

10.00-19.00 Uhr, Gelände Landesgartenschau

BAD LAER

Akkordeonorchester Osnabrück

19.30 Uhr, Haus des Gastes

BAD ROTHENFELDE

Morgenmelodie

Ensemble der Kur und Touristik GmbH
10.00-11.30 Uhr, Haus des Gastes

Bridgeclub

15.00-18.30 Uhr, Café Forstgarten

Vorführung des Salzsiedens

16.00-18.00 Uhr, Heimatmuseum

BISSENDORF

Über das Diakonat der Frau

mit Julia Reiering
19.00 Uhr, Pfarrheim Schleddehausen

BRAMSCH

Kammerchor „Vox humana“

Benefizkonzert für das Netzwerk LAB
(Bramscher Flüchtlingshilfe)
17.00 Uhr, St. Martin

Briefmarken-Tauschtag

Briefmarkenfreunde Bramsche e.V.
19.00 Uhr, Schützenhalle der Neustädter
Schützen

BRAMSCH-KALKRIESE

Dauerausstellung: Öffentliche Führung

1,5 Stunden
14.30 Uhr, Museum Varusschlacht

MELLE

Secondhandbasar

14.00-16.00 Uhr, Ev. Familienzentrum

MITTWOCH

25.

OSNABRÜCK

MUSIK

The Dead Daisies

Rock, Special Guest: The New Roses
20.00 Uhr, Rosenhof

DAS GUTE LEBEN



SlowTourismusTag

● Was macht Menschen glücklich? Was brauchen sie auf der Arbeit, im Urlaub, in ihrem täglichen Leben? Antworten auf diese Fragen werden auf dem 3. Bad Essener SlowTourismusTag erörtert. Die Referenten berichten über Erfahrungen und zeigen pragmatische Lösungen auf. Absolut interessant: Wie kann die Kombination aus Nachhaltigkeit und Fair-Trade-Tourismus gelingen.

25.4., Haus Deutsch Krone, Bad Essen

Ryan McMullen

Songwriter, Support: Travis is a Tourist
20.00 Uhr, Lagerhalle

VORTRÄGE

Geldanlagen ganz konkret –

Aktuelle Strategien

Expertenvortrag mit Nicole Lamping,
Beraterin zur Geldanlage und Altersvorsorge
19.00 Uhr, NOZ-Medienzentrum

FÜHRUNGEN

Osnabrück-Quer

Rathaus- und Altstadtführung, ca. 2 Std.
13.30 Uhr, Rathaus

Rathaus- und Altstadtführung

ca. 1,5 Std.
15.00 Uhr, Rathaus

Kaufleute, Fabrikanten und Unternehmer

Führung mit Ernst Kosche, Förderkreis
Hasefriedhof-Johannisfriedhof e.V.
18.30 Uhr, Kapelle Hasefriedhof

VERSCHIEDENES

Infotag: Wiedereinstieg

mit der Gleichstellungsbeauftragten
Irene Wellmann
08.00-12.30 Uhr, Kreishaus

Das kleine 1x1 der Sterne

für Kinder
15.00 Uhr, Planetarium

Kukuks-Café für Menschen mit und ohne Kukul

„Kultur für Alle Osnabrück“ lädt ein
15.00 Uhr, StadtgalerieCafé

Alles geregelt?

Forum des Osnabrücker Hospizvereins
17.00-19.30 Uhr, Sparkasse Osnabrück

Osnabrücker Bürgerforum für Kalkhügel, Wüste

Diskussion und Gespräch mit Vertretern aus Politik und Verwaltung
19.30 Uhr, Graf-Stauffenberg-Gymnasium

Sternenhimmel im Mai

19.30 Uhr, Planetarium

BAD ESSEN**3.Bad Essener SlowTourismusTag**

ab 10.00 Uhr, Hotel Deutsch Krone

BAD IBURG**Landesgartenschau 2018**

10.00-19.00 Uhr, Gelände Landesgartenschau

Vortrag zum Thema Osteoporose

Referent: Dr. Kulgemeyer
15.30 Uhr, Dörenberg-Klinik

BAD LAER**Ortsführung**

Anm. in der Tourist-Info. erforderlich
10.00 Uhr, Thieplatz

BAD ROTHENFELDE**Morgenmelodie**

Ensemble der Kur und Touristik GmbH
10.00-11.30 Uhr, Haus des Gastes

Gradierwerksführung

mit Besichtigung der Windkunst
15.00 Uhr, Windmühle am Neuen Gradierwerk

Gesundheitsvortrag

Karl Groß, Facharzt für innere Medizin für den Sozialverband
15.00-16.30 Uhr, Café in Moll

Literaturkreis

19.30-21.00 Uhr, Bücher Beckwermert

Shantychor Bünde

Maritimes Konzert
19.30-21.00 Uhr, Haus des Gastes

BRAMSCHE**Wie profitiere ich von der Sonne? –****Alles Wissenswerte über Photovoltaik**

Fachvortrag mit Sprechstunde i. R. der Kampagne „gut beraten sanieren!“
18.00 Uhr, Rathaus

BRAMSCHE-KALKKRIESE**Archäologie aktuell –****Stippvisite auf der Grabung**

13.00 Uhr, Museum Varusschlacht

Dauerausstellung: Öffentliche Führung

1,5 Std.

14.30 Uhr, Museum Varusschlacht

HAGEN**Horses & Dreams meets the Royal Kingdom of Jordan**

Reitsportevent mit Showacts und Rahmenprogramm zu Jordanien ab 10.00 Uhr, Hof Kasselmann

OSTERCAPPELN**Eva Almstädt**

Autorenlesung
18.30 Uhr, Darpvenner Diele

WALLENHORST**Wunschfilmkinderkino**

16.00 Uhr, Ruller Haus

DONNERSTAG**26.****OSNABRÜCK****THEATER****Frühlings erwachen! Live fast – die young**

Schauspiel von Nuran David Calis nach Frank Wedekind
20.00 Uhr, Probebühne

MUSIK**Klangart Jazz & Pop Akademie**

Jazz & Pop, Es spielen Bands aus Jugendlichen, Erwachsenen & Dozenten
19.00 Uhr, BlueNote



FOTO: AXEL SCHULTEN

Basta – „Freizeichen“

A-Capella
20.00 Uhr, Rosenhof

Wenzel – Wenn wir warten

20.00 Uhr, Lutherhaus



FOTO: UWE ARENS

Lyambiko – love letters

CD-Release-Tour

20.00 Uhr, Lagerhalle

FESTE, MÄRKTE, MESSEN

Schneckenpass-Party XXL

22.00 Uhr, Alando Palais

VORTRÄGE

Das größte Bergwerksglück aller Zeiten – Was hat Brasilien mit uns zu tun?

mit Christian Russau

20.00 Uhr, Lagerhalle

FÜHRUNGEN

Vom Pesthaus zum OP

Themenführung, ca. 2 Std.

19.30 Uhr, Hauptportal Dom

VERSCHIEDENES

Offene Gartenpforte

Sprechstunde im Museumsgarten

16.00-18.00 Uhr, Museum am

Schölerberg

Kinderleseclub

Vorlesestunde für Kinder ab drei Jahren.

17.00-17.45 Uhr, Stadtbibliothek

BAD IBURG

Landesgartenschau 2018

10.00-19.00 Uhr, Gelände Landesgartenschau

Charity-Konzert mit der Osnabrücker Sopranistin Ulla Weller

Passion – Liebe. Landluft. Liturgie

19.30 Uhr, St. Clemens

BAD ROTHENFELDE



Morgenmelodie

Unterhaltungsmusik mit dem Ensemble der Kur und Touristik GmbH

10.00-11.30 Uhr, Haus des Gastes

Gern gehörte Melodien

15.00-16.30 Uhr, Haus des Gastes

Vorführung des Salzsiedens

16.00-18.00 Uhr, Heimatmuseum

BRAMSCHE-KALKRIESE

Öffentliche Führung durch die Dauerausstellung

1,5 Std.

14.30 Uhr, Museum Varusschlacht

DISSEN

Plötzlich Schlaganfall – was tun und wer kann helfen?

von Jochen Schlüter

18.00 Uhr, Realschule



HAGEN

Horses & Dreams meets the Royal Kingdom of Jordan

Reitsportevent mit Showacts und

Rahmenprogramm zu Jordanien

ab 10.00 Uhr, Hof Kasselmann

Blaubeerblau

Kinoabend des Hospizvereins

20.00 Uhr, Gustav-Görsmann-Haus

FREITAG

27.

OSNABRÜCK

THEATER

Der Hauptmann von O.

19.30 Uhr, Limberg-Theater

Die Vermessung der Welt

Gastspiel

20.00 Uhr, Figurentheater

Frühlings erwachen!

Live fast – die young

Schauspiel von Nuran David Calis

nach Frank Wedekind

20.00 Uhr, Probebühne

Medical Slam

Science Battle mit Musik von Echtzeit

20.00 Uhr, OsnabrückHalle

MUSIK

Joachim Witt

Support: Scarlett Dorn

20.00 Uhr, Rosenhof

Pierre Bensusan

World Music

20.00 Uhr, Lutherhaus

byebye – Eine dir unbekannte Band

Singer-Songwriter-Pop

20.00 Uhr, Lagerhalle

Rapalje

Keltische Lieder und Melodien
20.30 Uhr, Lagerhalle

Band Stand Meeting

im Saal Bocksmauer mit The Traveling
Stone, Catweazle, Insanity Moments
21.00 Uhr, Haus der Jugend

KUNST, KULTUR**Silent Reading Party**

Man trifft sich an einem gemütlichen,
einladenden Ort, um gemeinsam –
aber jeder für sich – in Ruhe zu lesen.
19.00 Uhr, Shock Records & Coffee

Ferdinand von Schirach: Strafe

Lesung & Vortrag
19.30 Uhr, Theater am Domhof

Lese-Rampe – Ulrike Kroneck

Krimilesung und Autorengespräch
20.00 Uhr, Unikeller

FESTE, MÄRKTE, MESSEN**Strandparty 2018**

mit Showdisco Starlight
21.00 Uhr, Festplatz Atter

BallroomBlitzParty

mit DJ Martin
21.30 Uhr, BlueNote

Nuller-Jahre-Party

22.00 Uhr, Alando Palais

FÜHRUNGEN**Osnabrück-Quer**

Rathaus- und Altstadtführung, ca. 2 Std.
16.00 Uhr, Rathaus

Die Osnabrücker Stadtspieler –**Westfälischer Friede**

Stadtführung und szenische Darbietung
unter dem Motto „Westfälischer Friede“
19.30 Uhr, Rathaus

Mit dem Nachtwächter durch**Osnabrück**

ca. 2,5 Std.
21.00 Uhr, Rathaus

VERSCHIEDENES**Trauertreff am Johannislabyrinth**

des Osnabrücker Hospizes
16.00 Uhr, Johannislabyrinth

Rundfahrt mit dem Doppeldeckerbus:**Nacht-Tour**

20.00 Uhr, Heger Tor

BAD IBURG**Landesgartenschau 2018**

10.00-19.00 Uhr, Gelände Landesgarten-
schau

Informationsvortrag:**Wirbelsäulenerkrankung**

Referent: Chefarzt oder Oberarzt der

Dörenberg-Klinik

13.30 Uhr, Dörenberg-Klinik

Residenz und Benediktinerkloster**Iburg**

Einblick in das höfische und klösterliche
Leben, 60. Min, Treffpunkt: Rittersaal
15.00 Uhr, Schloss Bad Iburg

BAD LAER**Moonlight-Schwimmen**

und Entspannen in Chillout-Atmosphäre
19.30-21.30 Uhr, SoleVital

BAD ROTHENFELDE**Morgenmelodie**

Ensemble der Kur und Touristik GmbH
10.00-11.30 Uhr, Haus des Gastes

Volks- und Heimatliedersingen

Ensemble der Kur und Touristik GmbH
15.00 Uhr, Haus des Gastes

BISENDORF**Familienfest**

der Kath. Kindertagesstätte St. Dionysius
15.00 Uhr, Pfarrheim St. Dionysius

BRAMSCHE**Bramscher Frühjahrskirmes**

Volksfest
ab 14.00 Uhr, Marktplatz

MANDELDUFT & MEHR**Bramscher Frühjahrskirmes**

● Rund 50 Fahrgeschäfte und Buden
versprechen Spaß und Unterhaltung für
die ganze Familie. Die Bramscher Innen-
stadt rund um den Marktplatz verwandelt
sich fünf Tage lang in eine bunte Jahr-
marktswelt: Mit Autoscooter, Geisterbahn,
Kinderkarussell und natürlich einer
bunten Mischung aus Speise- und Geträn-
keständen ... Zusätzlich werden die
Einzelhändler zum Sonntags-Shopping
öffnen.

27.4-1.5., Bramsche, Innenstadt

BRAMSCHE-KALKRIESE

Dauerausstellung: Öffentliche Führung

1,5 Std.

14.30 Uhr, Museum Varusschlacht

HAGEN

Horses & Dreams meets the Royal Kingdom of Jordan

Reitsportevent mit Showacts und Rahmenprogramm zu Jordanien ab 10.00 Uhr, Hof Kasselmann

Stockrock Festival

Indoor-Rockfestival ab 19.00 Uhr, Stock

Ist mein Kind normal entwickelt?

Vortrag

20.00 Uhr, Kindergarten

St. Christophorus

MELLE

Der Teufel der Rennbahn

Krimidinner inkl. 4-Gänge-Menü

18.45 Uhr, Van der Valk Hotel

SAMSTAG

28.

OSNABRÜCK

THEATER

San Paolo

Uraufführung/Musiktheater nach Pier Paolo Pasolini

19.30 Uhr, Theater am Domhof

Vater

von Florian Zeller, Deutsch von Annette und Paul Bäcker

19.30 Uhr, emma-theater

Hani Siam – Animiert

RebellComedy

20.00 Uhr, Lagerhalle

Der Kontrabass

von Patrick Süßkind mit Helmut Thiele

20.00 Uhr, Lagerhalle

Die Vermessung der Welt

Gastspiel

20.00 Uhr, Figurentheater

MUSIK

Frühlingskonzert

mit dem Blasorchester Everswinkel

19.00 Uhr, Festplatz Atter

Guirimbadu – Timeless Sounds

Ethnopol

20.00 Uhr, Lutherhaus

Euregio Musikfestival –

Ville Hiltul & Anke Steenbeke

Tangokonzert & Milonga

20.00 Uhr, Piesberger Gesellschaftshaus

Hardy & Friends

Rockpop

21.00 Uhr, Balou

FESTE, MÄRKTE, MESSEN

90er-Party

Live on stage: „SNAP“ sowie im Foyer „Thirty Toes“

22.00 Uhr, Alando Palais

Tanzen!

Foyer-Party der Lagerhalle mit

The DeeJees

23.00 Uhr, Lagerhalle

VORTRÄGE

Fit und vital in den Frühling

Referentin: Frau Esther Noel,

Heilpraktikerin, Bissendorf

15.00 Uhr, Haus der Jugend

FÜHRUNGEN

Rathaus- und Altstadtführung

ca. 1,5 Std.

11.00 Uhr, Rathaus

Osnabrück-Quer

Rathaus- und Altstadtführung, ca. 2 Std.

12.00 Uhr, Rathaus

Öffentliche Führung durch den Hohen Dom zu Osnabrück

Treffpunkt unter der Orgel

13.00 Uhr, Dom

Sammlung: Felix Nussbaum

Öffentliche Führung

14.00 Uhr, Felix-Nussbaum-Haus

Hexenverfolgung in Osnabrück

Themenführung, ca. 2 Std.

16.00 Uhr, Dom

Mit dem Nachtwächter durch Osnabrück

Anmeldung nicht erforderlich,

ca. 2,5 Std.

21.00 Uhr, Rathaus

VERSCHIEDENES

Rundfahrt mit dem Doppeldeckerbus: City-Tour

Dauer ca. 2 Std.

11.30 Uhr, Haltestelle Lortzingstraße

VfL Osnabrück – Carl Zeiss Jena

3. Liga

14.00 Uhr, Bremer Brücke

Rundfahrt mit dem Doppeldeckerbus: Osnabrück-Tour

Stadtrundfahrt, Dauer ca. 2 Std.

15.00 Uhr, Haltestelle Lortzingstraße

Podiumsgespräch zu „San Paolo“

16.00 Uhr, Theater am Domhof

Das kleine 1x1 der Sterne

für Kinder
16.00 Uhr, Planetarium

Phantom des Universums

17.00 Uhr, Planetarium

Kleine Saunanacht

18.00-01.00 Uhr, Nettebad

The Metropolitan Opera:**Massenet – Cendrillon**

Liveübertragung aus New York
19.00 Uhr, Cinestar

Bieryoga

Bitte eigene Yogamatte mitbringen
20.00 Uhr, Rosenhof

BAD IBURG**Landesgartenschau 2018**

Wochenende der Inklusion
10.00-19.00 Uhr, Gelände Landesgartenschau

Residenz und Benediktinerkloster Iburg

Einblick in das höfische und klösterliche Leben, 60. Min, Treffpunkt: Rittersaal
15.00 Uhr, Schloss Bad Iburg



FOTO: SANDRA STEIN

Eva Eiselt –**Neurosen und andere Blumen**

Kabarett. Satire. Nachhaltige Unterhaltung.
20.00 Uhr, Gasthaus Tovar

BAD LAER**Waldbaden**

Eintauchen in die Atmosphäre des Waldes
15.00-17.00 Uhr, Blombergs Höhen

BAD ROTHENFELDE**Morgenmelodie**

Ensemble der Kur und Touristik GmbH
10.00-11.30 Uhr, Haus des Gastes

Besichtigung der Historischen**Windkunst**

14.00-17.00 Uhr, Windmühle am Neuen Gradierwerk

Mit Musik ins Wochenende

15.00-16.30 Uhr, Haus des Gastes

Gradierwerksführung

nur bei trockenem Wetter
15.00+16.00 Uhr, Windmühle am Neuen Gradierwerk

BOHMTE**Frühlingsfest „Spaß an der Straße“**

mit Livekonzert „Der Bahnhof rockt“
ab 14.00 Uhr, Bahnhofplatz

Rundflüge

Tel. 05471 1074 oder 05472 7505
ab 14.00 Uhr, Flugplatz Bohmte-Bad Essen

BRAMSCH**Bramscher Frühjahrskirmes**

Volksfest
ab 14.00 Uhr, Marktplatz

Kinderfackelumzug

18.30 Uhr, Dorftreff Epe

An Rinn – 25 Jahre

Irish Folk
20.00 Uhr, Filmtheater Universum

BRAMSCH-KALKRIESE**Öffentliche Führung: Germanische Glaubenswelten**

in der Sonderausstellung Götter, Glaube und Germanen
11.00+15.00+16.00 Uhr, Museum Varusschlacht

Familienführung: Geschichten unterm Götterbaum

in der Sonderausstellung „Götter, Glaube und Germanen“, 6 bis 99 Jahre
12.00 Uhr, Museum Varusschlacht

Öffentliche Führung durch die Dauerausstellung

1,5 Std.
14.30 Uhr, Museum Varusschlacht

HAGEN**Horses & Dreams meets the Royal Kingdom of Jordan**

Reitsportevent mit Showacts und Rahmenprogramm zu Jordanien
ab 10.00 Uhr, Hof Kasselmann

Kirschlehrpfad – Blüte

Anmeldung empfohlen 05401 97759
14.30 Uhr, Wohnmobilstellplatz

Osnabrücker Musikfreunde

Orchesterkonzert
17.00 Uhr, Ehemalige Kirche

Stockrock Festival

Indoor-Rockfestival
ab 19.00 Uhr, Stock



LOTTE

Sportfreunde Lotte – Würzburger Kickers

3. Liga
14.00 Uhr, Frimo-Stadion

MELLE

Dampf in Melle

Dampfaufotreffen am Automuseum
Melle – Geschichte auf Rädern
ab 08.00 Uhr, Automuseum Melle

Sommerfest der Türkisch Islamischen Gemeinde zu Melle

Ditib e.V.
10.00-21.00 Uhr, Mimar Sinan-Moschee

Märchenaufführung

des Martini-Kindergartentheaters Buer
15.30 Uhr, Gemeindehaus Buer

Gaby Albrecht

Kirchenkonzert mit Stargast Pete Tex
19.00 Uhr, Martinikirche

OSTERCAPPELN

The Night of Music!

mit der Blaskapelle Schwagstorf
20.00 Uhr, Veranstaltungszentrum
Schwagstorf

RIESTE

Mensch sein muss der Mensch!

Kuddel Muddel Theater
19.30 Uhr, Zur alten Küsterei

WALLENHORST

Calum Graham

Gitarrenkonzert
20.00 Uhr, Ruller Haus



SONNTAG

29.

OSNABRÜCK

THEATER

Die Blume von Hawaii

Operette von Paul Abraham
19.30 Uhr, Theater am Domhof

Die schöne Müllerin

Tanztheater von Samir Calixto,
Musik Franz Schubert
19.30 Uhr, emma-theater

Theatergruppe Dogus –

Kahvede Senlik Var

Türkisches Theater
20.00 Uhr, Haus der Jugend

MUSIK



Sweet

Rock, 50th Anniversary
19.00 Uhr, Rosenhof

FESTE, MÄRKTE, MESSEN

Insektopia

Spinnen- und Insektenausstellung
11.00-18.00 Uhr, Haus der Jugend

VORTRÄGE

Twitternachrichten aus dem Dreißigjährigen Krieg

Matinee mit Dr. Stephanie Haberer
11.30 Uhr, Kulturgeschichtliches Museum

FÜHRUNGEN

Rathaus- und Altstadtführung

ca. 1,5 Std.
11.00 Uhr, Rathaus

Sonntagsspaziergang der Grünen Schule

Es sprießt und summt – Frühlings-
spaziergang
11.00 Uhr, Botanischer Garten

Marienkirchturmbesteigung

Führung auf den Marienkirchturm
11.30-13.00 Uhr, St. Marien

Bucksturmführung

Bucksturm als Museum geöffnet
11.00-17.00 Uhr
12.00+15.00 Uhr, Bucksturm

Westerbergführung zu Bürgerpracht und Steinbrüchen

1,5 Std.
13.30 Uhr, Volkshochschule,
Stüve-Denkmal

Sammlung: Felix Nussbaum

Öffentliche Führung
14.00 Uhr, Felix-Nussbaum-Haus

Streifzüge über die Friedhöfe:

Johannisfriedhof

Themenführung, ca. 2h
14.30 Uhr, Iburger Straße/Ecke Haus-
wörmannsweg

Dauerausstellung: Öffentliche Führung

Treffpunkt: Forum am Dom
15.00 Uhr, Diözesanmuseum

VERSCHIEDENES**Piesberger Sonntagscafé**

mit Kaffeegarten
14.00-18.00 Uhr, Piesberger Gesellschaftshaus

Das kleine 1x1 der Sterne

für Kinder
15.00 Uhr, Planetarium

Abenteuer Planeten

für Familien
16.00 Uhr, Planetarium

Ferne Welten, fremdes Leben?

17.00 Uhr, Planetarium

Der Hauptmann von O.

19.30 Uhr, Limberg-Theater

BAD ESSEN**Korn schroten in der Alten Wassermühle**

Mahlvorführung
14.00-17.00 Uhr, Alte Wassermühle

Bad Essener Sonntag

Verkaufsoffener Sonntag
14.00-18.00 Uhr, Ortsmitte

Historische Ortsführung

14.30 Uhr, Kirchplatz

BAD IBURG**Landesgartenschau 2018**

Wochenende der Inklusion
10.00-19.00 Uhr, Gelände Landesgartenschau

Verkaufsoffener Sonntag

ab 14.00 Uhr, Innenstadt

Residenz und Benediktinerkloster Iburg

Einblick in das höfische und klösterliche Leben, 60. Min, Treffpunkt: Rittersaal
15.00 Uhr, Schloss Bad Iburg

Euregio Musikfestival: Bézard Quartett

Werke von Haydn, Mozart, Schubert
18.00 Uhr, Schloss Bad Iburg

BAD ROTHENFELDE**Sonntagskonzert**

Ensemble der Kur und Touristik GmbH
10.30-11.30 Uhr, Haus des Gastes

Besichtigung der Historischen Windkunst

14.00-17.00 Uhr, Windmühle am Neuen Gradierwerk

Beschwingte Unterhaltung

Ensemble der Kur und Touristik
15.00-16.30 Uhr, Haus des Gastes

Gradierwerksführung

nur bei trockenem Wetter
15.00+16.00 Uhr, Windmühle am Neuen Gradierwerk

BOHMTE**Rundflüge**

Tel. 05471 1074 oder 05472 7505
ab 11.00 Uhr, Flugplatz Bohmte-Bad Essen

Frühlingsfest „Spaß an der Straße“

mit verkaufsoffenem Sonntag
ab 14.00 Uhr, Bahnhofplatz

BRAMSCHE**Färbertag**

Tag der offenen Tür
10.00-17.00 Uhr, Tuchmacher Museum

Von der Wolle zum Tuch

Öffentliche Führung mit Maschinenvorführung, 90 Min.
11.00 Uhr, Tuchmacher Museum

Bramscher Frühjahrskirmes

Volksfest
ab 14.00 Uhr, Marktplatz

BRAMSCHE-KALKKRIESE**Dauerausstellung: Öffentliche Führung**

1,5 Stunden
11.00+14.30 Uhr, Museum Varusschlacht

Öffentliche Führung:**Germanische Glaubenswelten**

in der Sonderausstellung Götter, Glaube und Germanen, 60 Min.
11.00+16.00 Uhr, Museum Varusschlacht

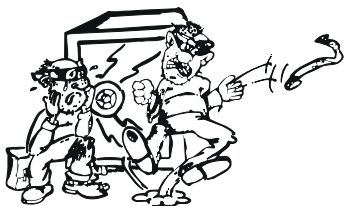
**Ein Reyl - Tresor****KARL REYL KG**

Rawiestraße 6
49084 Osnabrück
☎ (05 41) 7 30 35

Der Alptraum für
jeden Panzerknacker

Familienführung: Geschichten unterm Götterbaum

in der Sonderausstellung „Götter, Glaube und Germanen“, 6 bis 99 Jahre
12.00 Uhr, Museum Varusschlacht

HAGEN

Horses & Dreams meets the Royal Kingdom of Jordan

Reitsportevent mit Showacts und Rahmenprogramm zu Jordanien
ab 10.00 Uhr, Hof Kasselmann

MELLE

Dampf in Melle

Dampfaufotreffen am Automuseum
Melle – Geschichte auf Rädern
ab 08.00 Uhr, Automuseum Melle

Sommerfest der Türkisch Islamischen Gemeinde zu Melle

Ditib e.V.
10.00-21.00 Uhr, Mimar Sinan-Moschee

Baumpflanzaktion

der Schutzgemeinschaft Deutscher Wald
11.00 Uhr, Bifurkation

OSTERCAPPELN

Rätsel Schnippenburg

Eisenzeitliche Funde aus der Keltenzeit
14.00-18.00 Uhr, Museum Schnippenburg

MONTAG

30.

OSNABRÜCK

MUSIK

Concert Remarkable V:

Gibt es eigentlich lustige Musik?

mit Annette Kristina Banse & Hans Christian Schmidt-Banse
19.20 Uhr, Steigenberger Hotel
Remarque

FESTE, MÄRKTE, MESSEN

Insektopia

Spinnen- und Insektenausstellung
11.00-18.00 Uhr, Haus der Jugend

My Temptation Party

Rock, Beat, Soul – Tanz in den Mai
20.00 Uhr, Lagerhalle

Cincinatti Revival Party

mit Lasershow
21.00 Uhr, Virage

Tanz in den Mai

Live on stage: „Faders Up!“
22.00 Uhr, Alando Palais

VORTRÄGE

Aufbau Infrastruktur Elektromobilität

mit Sebastian Meerschiff (Uni Duisburg)
19.00 Uhr, DBU Zentrum für Umweltkommunikation

FÜHRUNGEN

My Favourites – Guided Tour in English

Public guided city tour
19.00-21.00 Uhr, Rathaus

VERSCHIEDENES

Maibaumaufstellen

am Stadtteiltreff
18.00 Uhr, Wir in Atter

BAD ESSEN

Bilderbuchkino

17.00 Uhr, Gemeindebücherei

BAD IBURG

Landesgartenschau 2018

10.00-19.00 Uhr, Gelände Landesgartenschau

Party unter dem Maibaum

Maibaumaufstellen mit Live-Musik
ab 18.00 Uhr, Hanseplatz

Tanz in den Mai

Veranstalter: Wanderverein Teutoburg
20.00 Uhr, Schweinekamp Sentrup

BAD LAER

Maibaumsingen

mit dem MGV Teutonia Müschen
17.00 Uhr, Thieplatz

BISENDORF

Kinderfest zum Maibaumaufstellen

Heimat- und Verkehrsverein Schleddehausen
17.00 Uhr, Kurgarten Schleddehausen

Maibaumaufstellen

Heimat- und Verkehrsverein Schleddehausen
18.30 Uhr, Kurgarten Schleddehausen

Maibaum aufstellen

Heimat- und Wanderverein Bissendorf
19.00 Uhr, Kirchplatz

Musikalischer Gruß an den

Wonnemonat Mai

Posaunenchor Holte
19.00 Uhr, Holter Kirche

BRAMSCHE

Bramscher Frühjahrskirmes

Volksfest
ab 14.00 Uhr, Marktplatz



BRAMSCHE-KALKRIESE**Familienführung:****Geschichten unterm Götterbaum**

in der Sonderausstellung „Götter, Glaube und Germanen“, 6 bis 99 Jahre

12.00 Uhr, Museum Varusschlacht

Dauerausstellung: Öffentliche Führung

1,5 Std.

14.30 Uhr, Museum Varusschlacht

GEORGMARIENHÜTTE**Maibaumsetzen**

17.00 Uhr, St. Antonius Holzhausen

3. offene GM-Hütter Doppelkopfmeisterschaft

19.00 Uhr, Waldrestaurant Schützenhaus

HAGEN**Maibaumaufstellen**

mit der Freiwilligen Feuerwehr Hagen

17.00 Uhr, Feuerwehr Niedermark

Tanz in den Mai

mit der Freiwilligen Feuerwehr Hagen

21.00 Uhr, Feuerwehr Niedermark

HASBERGEN

FOTO: NINA RUSTENBACH

Los Santos – Cowboys in Space

Country, Surf und Tex-Mex

19.00 Uhr, Töpferei Niehenke

MELLE**Dampf in Melle**

Dampfauftreffen am Automuseum

Melle – Geschichte auf Rädern

ab 08.00 Uhr, Automuseum Melle

Maibaumaufstellen

18.00 Uhr, Femlindeplatz Gesmold

Maibaumaufstellen

18.00 Uhr, Torbogenhaus

Maibaumaufstellen

20.00 Uhr, Festplatz Riemsloh

RIESTE**Maibaum aufstellen**

19.00 Uhr, Ehrenmal

Maibaum aufstellen

19.00 Uhr, Ortskern Bieste

**AUSBLICK****Demnächst in Osnabrück & im Osnabrücker Land**

30.4./1.5.2018

Tango Festivalito

Osnabrück, Piesberger Gesellschaftshaus

10.-21.5.2018

Maiwoche

Osnabrück, Innenstadt

10.-13.5.2018

Venner Folk Frühling

Osterkappeln-Venne

19.5.-2.9.2018

Körperwelten – Eine Herzensache

Osnabrück, OsnabrückHalle

21.5.2018

Bundesweite Eröffnung des 25. Deutschen Mühlentages

Wallenhorst, Lechtinger Windmühle

24.-27.5.2018

GM-Hütte karibisch

GM-Hütte, Rathausplatz

31.5.-3.6.2018

Ippenburger Sommerfestival

Bad Essen, Schloss Ippenbürg

7.6.2018

Sommermahlzeit der Damen

Osnabrück, OsnabrückHalle

15.-24.6.2018

Morgenland Festival Osnabrück

Osnabrück, Lagerhalle u. a. Orte

16.7.-21.10.2018

Kulturrextra RAUM

Osnabrück, Museumsquartier

Osnabrück/Felix-Nussbaun-Haus u. a. Orte

3.-5.8.2018

Reggae Jam

Bersenbrück, Klosterpark

4./5.8.2018

Internationales ADAC Bergrennen

Hilter, Borgloher Berg

Alle Angaben ohne Gewähr



FOTO: MELINDA FAWVER/123RF.COM

OSNABRÜCK

Jeden Samstag parkrun

Registrierung unter
www.parkrun.com.de notwendig
09.00 Uhr, Rubbenbruchsee

5.4, Donnerstag

Offenes Tanztraining 60+

19.00 Uhr, Theater am Domhof

7.4, Samstag

Offenes Tanztraining 16+

10.00 Uhr, Theater am Domhof

15.4, Sonntag

Von wegen auf den Wegen!

Wanderung mit Prof. Dr. Herbert Zucchi
und Museumsdirektor Rolf Spilker, 2 Std.
14.30 Uhr, Museum Industriekultur

24.4, Dienstag

Offenes Tanztraining 60+

19.00 Uhr, Theater am Domhof

29.4, Sonntag

Mit dem Fahrrad ohne Ampel durch die Stadt

Fahrradtour, ca. 2,5 Std.
13.30 Uhr, Katharinenkirche am Turm

ANKUM

8.4, Sonntag

1. Etappenwanderung des Heimat- vereins

08.00 Uhr, Neuer Markt

BAD ESSEN

Jeden Donnerstag

Boule-Treff

nur bei trockenem Wetter
15.00 Uhr, Familienpark

4.4, Mittwoch

Radtour zum Start der Fahrradsaison

mit dem VV Lintorf, Anm.: 05472 7544
17.00 Uhr, Sparkasse Lintorf

8.4, Sonntag

Wanderung des VV Bad Essen

Info: 05472 2138
08.30 Uhr, Rathaus

BAD IBURG

3.4, Dienstag

Der Freeden blüht!

Wanderung zur Lerchenspornblüte mit
Herr Höflinger, ca. 2 Std.
14.30 Uhr, Parkplatz „Zum Freeden“

7.4, Samstag

Frühjahrswanderung durch das Holperdorper Tal

Wanderführerin: Frau Woll, Anmeldung
bis 6.4. bei der Tourist-Info erforderlich.
Für Rücktransport ist gesorgt.
14.30 Uhr, Freibad

9.4, Montag

Der Freeden blüht!

Wanderung zur Lerchenspornblüte mit
Frau Schwake-Kohlbrecher, ca. 2 Std.
15.00 Uhr, Parkplatz „Zum Freeden“

16.4, Montag

Der Freeden blüht!

Wanderung zur Lerchenspornblüte mit
Frau Schwake-Kohlbrecher, ca. 2 Std.
15.00 Uhr, Parkplatz „Zum Freeden“

23.4, Montag

Wanderung über den Langenberg

ca. 2 Std.
15.00 Uhr, Waldhotel Felsenkeller

27.4, Freitag

Geführte Radtour

über Kattenvenne und Schwege zum
Cafe Flora in Glandorf
14.00 Uhr, Rathaus

30.4, Montag

Wanderung über den Freeden

Wanderführerin: Frau Schwake-Kohl-
brecher, Dauer ca. 2 Std.
15.00 Uhr, Parkplatz „Zum Freeden“

BAD LAER

Jeden Montag

Geführte Wanderung

Anmeldung unter 05424/291188
14.00 Uhr, Thieplatz

Jeden Dienstag

Geführte Radwanderung

Anmeldung unter 05424 291188
14.00 Uhr, Thieplatz

BAD ROTHENFELDE**Jeden Mittwoch****Auf Schusters Rappen**

Geführte Wanderung
13.30-17.30 Uhr, ZOB Kiosk

Pedalo-Touren

Geführte Radwanderung
13.50 Uhr, Touristinformation

Nordic-Walking – geführte Gruppe

14.30 Uhr, Tourist-Information

Jeden Samstag**Pedalo-Touren**

Geführte Radwanderung
13.50 Uhr, Touristinformation

29.4, Sonntag**Naturkundlicher Spaziergang**

Eine Veranstaltung des BUND
15.00 Uhr, Naturwald Palsterkamp

BERSENBRÜCK**30.4, Montag****Maibaum aufstellen**

Heimatverein Bersenbrück
18.00 Uhr, Heimathaus Feldmühle

BISENDORF**15.4, Sonntag****Damenwanderung**

Wandergruppe SV 28
09.00 Uhr, Grundschule Wissingen

22.4, Sonntag**Sportwandern in der Region**

18-20 km
09.00 Uhr, Kurgarten Schledehausen

24.4, Dienstag**Wandern für jedermann**

Heimat- und Wanderverein Bissendorf
14.00 Uhr, Wanderparkplatz Zittertal

29.4, Sonntag**Frühwandern: Campemoor**

Heimat- u. Verkehrsverein Schledehausen
07.00 Uhr, Kurgarten Schledehausen

BRAMSCHE**8.4, Sonntag****Nachmittagswanderung**

13.00 Uhr, Parkplatz AOK

11.4, Mittwoch**Lesespaizergang in Engter**

18.00 Uhr, Kunst- und Kulturwerkstatt
Engter

15.4, Sonntag**Wandertag**

Heimatverein Schmittenhöhe
08.00 Uhr, Campingplatz Waldwinkel

Fahrradtour

Wandergruppe des SV Hesepe-Sögel e.V.
10.00 Uhr, Gasthof Bischof-Reddehase

29.4, Sonntag**DiVa-Walk**

2. Etappe
08.00 Uhr, Parkplatz AOK

DISSEN**Blühender Bärlauch, das Paradies im Frühling**

mit Irmgard Rösner
15.00 Uhr, Lernstandort Noller Schlucht

GEORGS MariENHÜTTE**22.4, Sonntag****44. Georgsmarienhütter Wandertag**

10 oder 15 km Wanderung
08.00-13.30 Uhr, Sophie-Scholl-Schule

HAGEN**15.4, Sonntag****Sonntagswanderung des Heimatvereins**

08.00 Uhr, Parkplatz Gellenbeck

21.4, Samstag**Heimatliche Wanderung des Heimatvereins Hagen**

über den Freeden zur Lerchenspornblüte
14.00 Uhr, Rathaus

MELLE**8.4, Sonntag****Vormittagswanderung**

Heimat- und Verschönerungsvereins
Wellingholzhausen
08.00 Uhr, Haus des Gastes

Radtour der Radsportgruppe Flotte Speichen

13.00 Uhr, ZOB Melle-Buer

22.4, Sonntag**Radtour der Radsportgruppe Flotte Speichen**

13.00 Uhr, ZOB Melle-Buer

Frühling an der Hasequelle

mit Franz Hülsmann und Fritz Mithöfer
17.00 Uhr, Wanderparkplatz Puschkental

28.4, Samstag**Wer singt denn da?**

mit Heike Drosselmeier und Monika Schengber
18.30 Uhr, Schloss Gesmold

WALLENHORST**27.4, Freitag****Wildkräuterspaizergang – Nutze die Kraft der Knospen**

Leitung: Christa Pohlkötter
11.00-14.00 Uhr, Ruller Haus

OSNABRÜCK

Amtsgericht

„Demenz trifft Kunst – Fantasie kennt keine Grenzen“, bis auf weiteres

BBK Kunst-Quartier

Frank Gillich und Sigrun Jakubaschke: „Bitter & scharf“, bis 14.4.

Diözesanmuseum

„Er war ein Osnabrücker!“ Dem Karikaturisten Fritz Wolf zum 100. Geburtstag, bis 15.7.

Erich Maria Remarque-Friedenszentrum

„Goodbye, Motherland“. Fotografien von Andrei Liankevich, bis 8.4.; „Syrian Collateral“, Fotos von Kai Wiedenhöfer, 19.4. bis 10.6.

DAUERAUSSTELLUNG:

„Unabhängigkeit – Toleranz – Humor“

Galerie KunstGenuss

Bilder und Raumobjekte von Helle Jetzig und Merle Lembeck, bis 15.4.

Galerie Letsah

Sibylle von Guionneau: „Wenn ich male dann ...“, 14.4. bis 6.5.



„Syrian Collateral“, Fotografien von Kai Wiedenhöfer; Erich Maria Remarque-Friedenszentrum

Gedenkstätte Augustaschacht

Renate Hansen: „Lieder zur Nacht – was bleibt, wenn es dunkel wird“, bis 27.5.

Joducus

Andries ter Heide: „Ungewöhnliche Perspektiven als Sicht auf die Welt“, bis 20.4.

Kath. Familien-Bildungsstätte

„Wiedergefunden was nie da war“, Bilderrecycling von Henning Heigl, bis 11.4.

Kunsthalle Osnabrück

Andrea Mastrovito: „Symphonie eines Jahrhunderts“, bis 2.4.; European Media Art Festival, 18.4. bis 20.5.

Kunstraum hase29

Susanne Ackermann, Karin Kopka Musch und Christoph Seidel: „Null Illusion“, bis 7.4.

Kreishaus

Christian Salzmann, Malerei, bis 24.4.; Sieglinde Hofmann: „Zwischen Traum und Wirklichkeit“, Werke in Öl, Acryl, Aquarell oder Collage, bis 30.4.

Museum am Schölerberg – Natur und Umwelt

„Vielfalt zählt!.Eine Expedition durch die Biodiversität“, bis 26.8.; „Nach mir das Ozonloch“. Umweltsch(m)utz im Spiegel der Karikaturen Fritz Wolfs, bis 17.6.; „Mehr Platz für Spatz & Co“, Wanderausstellung zu Schutzmaßnahmen für Gebäudebrüter, 14.4. bis 16.5.

DAUERAUSSTELLUNG: Unter.Welten

Museum Industriekultur

„Oldtimer – Endstation Rost“, bis 1.4.; „Hervorgeholt und hergezeigt!“, bis auf weiteres; „Na dann, Prost!“ Die Geschichte der Gaststätten und Biergärten in u. um Osnabrück, 22.4. bis 7.10.

DAUERAUSSTELLUNG:

Magie des Steinkohlenwaldes

Museumsquartier Osnabrück/

Felix-Nussbaum-Haus

DAUERAUSSTELLUNG:

Felix Nussbaum – Der Maler

Museumsquartier Osnabrück/

Kulturgeschichtliches Museum

„dat hillige Evangelium recht prediken ...“, bis 8.4.; Felix Schoeller Photo Award, bis 22.4.

DAUERAUSSTELLUNGEN:

- Sammlung Gustav Stüve
- Dürer-Sammlung
- Sammlung Schleddehaus (Alexandrinische Münzen)

Museumsquartier Osnabrück/**Villa Schlicker****DAUERAUSSTELLUNG:**

„Haus der Erinnerung – Alltagskultur des 20. Jahrhunderts“, Kunsthandwerk und Design

PROFT Pulverbeschichtung GmbH

Bernd Steinkamp, bis auf weiteres

Kulptur-Galerie

Klaus Reincke, bis 2.4.

Stadtbibliothek

„Else Lasker-Schüler – DIE BILDER“, bis 4.7.

StadtGalerieCafé

„KunstContainer+“, bis 1.4.; II: EINWIRKUNG PAUSE :II, Bilder und Objekte von Stefan Ehrlich, 15.4. bis 10.6.

UMGEBUNG**BAD ESSEN****Rathaus**

„Sinfonie der Farben“, Malerei von Iris Nepke, bis 1.4.

Schafstall

Imke Korth-Sander: „Wegbeschreibungen“, Malerei und Kinderbuchillustrationen, bis 21.4.

BAD IBURG**Averbecks Speicher**

Maria Sybilla Merian, 18.4. bis 14.10.

Uhrenmuseum**DAUERAUSSTELLUNG:**

Geschichte der Uhr

BAD LAER**Heimatemuseum**

„Margarine-Figuren“ von Sammler Peter Weymar, bis auf weiteres

BELM**Rathaus**

Silke Bade: „Aquarelle aus Stadt und Landkreis Osnabrück“, bis Ende September

BISSENDORF**Hof Eickhoff**

Medium-Terzett-Ausstellung, bis 3.4.

BRAMSCH**Tuchmacher-Museum**

„Schulen ins Museum – Realschule Bramsche“, Schüler zeigen Zeichnungen, Collagen und Malerei, bis 11.3.; „... und ein rotes Tuch“, Installationen, Aquarelle und Fotografien von Reinhard Dasenbrock, Hermann Pentermann, Christa Schall, Hubertus „August“ Wallenhorst und Matthias Welp, bis 29.4.

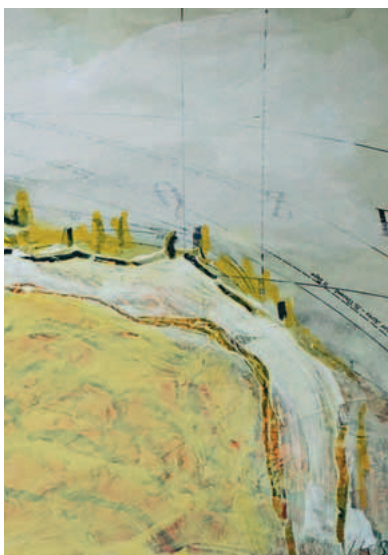

„Wegbeschreibungen“, Malerei und Kinderbuchillustrationen von Imke Korth-Sander; Schafstall Bad Essen

GEORGS MariENHÜTTE**Villa Stahmer**

„Der Sammler Peter Rehme – von Hecker bis Jansen“, 8.4. bis 20.5.

MELLE**Alte Posthalterei**

Ausstellung mit Fotografien von Sebastian Olschewski, 6. bis 29.4.

Automuseum**DAUERAUSSTELLUNG:**

„Geschichte auf Rädern“

Verein zur Förderung von Kunst und Kultur in Melle

R. Brinkschröder, „Rauminstallationen“, bis 15.4.; „Fritz Wolf und die Künste“, 29.4. bis 3.6.

METTINGEN**Draiflessen**

„Der Fall der Sterne“, bis 26.8.

OSTERCAPPELN**Alte Mädchenschule**

Malerei von Lothar Rahenkamp: „Wer hätte das damals gedacht!“, bis 15.4.

WALLENHORST**Rathaus**

Tape-Art von Katrin Lazaruk: „Von Zeit zu Zeit zu zweit“, bis 18.5.

Ruller Haus

„Melange“, Arbeiten von Elisabeth Pawils, bis 30.6.



FOTO: GINA GORNY

Claudio Bohórquez

Euregio Musik Festival

● Mit ausgesuchten Spitzenmusikern, gut zusammengestellten Programmen und der Atmosphäre der jeweiligen Veranstaltungsorte setzt das Euregio Musik Festival (13.4.-10.6.2018) seit über zwanzig Jahren Akzente. Die Auftritte des Mundharmonikaspielers Konstantin Reinfeld, Max Raabe & Palast Orchester und ein Fokus auf Cellisten wie Leonid Gorokhov und Leonard Rees bilden diese Jahr die Eckpfeiler des Festivals mit über 20 Konzerten. Die Eröffnung verspricht einen Auftakt von außergewöhnlicher Klasse: Das Euregio Festival Orchestra feiert unter der Leitung von Hossein Pishkar, Gewinner des Deutschen Dirigentenpreises 2017, mit insgesamt drei Konzerten seine Premiere – so auch in Osnabrück. Für Haydns berühmtes Cellokonzert konnte kein Geringerer als Claudio Bohórquez gewonnen werden.

15.4.2018, OsnabrückHalle
www.euregio-musikfestival.de

European Media Art Festival

● In seiner 31. Ausgabe beschäftigt sich das Medienkunst-Festival mit einem aktuellen Thema. Es lautet: „Report – Notizen aus der Wirklichkeit“. Hintergrund ist das wachsende Interesse von Künstlerinnen und Künstlern an dokumentarischen und journalistischen Arbeitsweisen. Welche

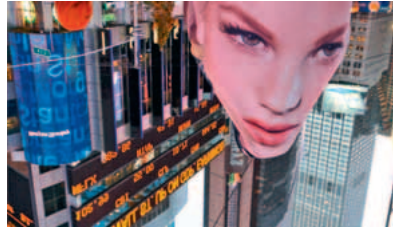

Michel Klöfkorn: „All my Phone Numbers Drowned“

neuen Perspektiven eröffnen sich, wenn die Neuigkeiten von gestern noch einmal aus künstlerischer Sicht betrachtet werden? Wie lässt sich von der Wirklichkeit erzählen, wenn die Bilder dazu fehlen? Und wie kann Medienkunst im Fall von politischen Krisen aktiv intervenieren oder neue Kräfteverhältnisse herstellen? Künstler untersuchen dazu aktuelle oder historische Ereignisse und erarbeiten so ein eigenständiges Bild von Geschichte(n). Das Festival umfasst fünf internationale Sektionen: Film- und Videoprogramm, Ausstellung, Konferenz, Media Campus INIT und den Bereich Performance.

18.-22.4.2018, Lagerhalle u. a. Orte
18.4.-21.5.2018, Ausstellung Kunst-
halle Osnabrück
www.emaf.de



Na dann, Prost!

● Rund 70 Ausflugslokale gab es im 19. Jahrhundert rund um Osnabrück. Sie lagen zumeist vor den Toren der Stadt und sind

heute nicht mehr vorhanden. Aber nicht nur dort kehrten die Bürger ein, auch in der Innenstadt versprachen Gaststätten und ECKKNEIPEN vergnügliche Stunden. Das in den 1960er- und den 1970er-Jahren langsam einsetzende „Kneipensterben“ markierte einen Kulturwandel und führte stattdessen zu ausgiebigen Kneipentouren in die Osnabrücker Altstadt. Was sich mit den Jahren ebenfalls änderte, war die Versorgung der Lokale mit den Getränken. Die traditionsreiche Osnabrücker Aktien-Bierbrauerei ist ebenso Geschichte, wie die Branntweinbrennerei Gosling am Neuen Graben. In der Sonderausstellung über die Geschichte der Gaststätten und Biergärten in und um Osnabrück wird dieses Kapitel der (Lokal) Geschichte intensiv aufgearbeitet.

22.4.–7.10.2018, Museum Industriekultur, Osnabrück
www.industriekultur-museumos.de



FOTO: AXEL THIEME UND BIANCA BANGOURA

Die Vermessung der Welt

● Gerade sorgt Daniel Kehlmann mit seinem neuen Roman „Tyll“ für Furore in der literarischen Welt und weilte damit unlängst zur umjubelten Lesung im Osnabrücker Theater. Wer will, kann nun einen anderen Kehlmann-Bestseller als Puppenspiel erleben. Eine Komödie der Genialität, ein Panoptikum seltsamer Käuze, ein raffiniertes Spiel mit Fakten und Fiktion – all das ist „Die Vermessung der Welt“ über das Leben der Wissenschaftler C.F. Gauß und Alexander von Humboldt. Eine Koproduktion vom Töfte-Theater und Theater Fingerhut.

27./28.4.2018, Figurentheater Alte Fuhrhaltere, Osnabrück
www.figurentheater-osnabrueck.de



FOTO: GÖTZ SOMMER

Eva Almstaedt

Mörderisch

● Regional-Krimis sind der Knaller – von der Küste bis zur den Bergen. Drei Lesungen für Fans!

Christiane Franke/Cornelia Kuhnert

In „Muscheln, Mord und Meeresrauschen“ stirbt ein polnischer Arbeiter bei einem Großbrand in Neuuhrlingersiel. Ein Investor tönt herum, er wisse, wer den Brand gelegt hat. Wenige Stunden später ist er tot.

18.4.2018, Rathaus, GM-Hütte

Eva Almstaedt

Der Band „Ostseemorde“ vereint gleich zwei Pia Korittki-Krimis: In „Eisige Wahrheit“ stößt sie beim Schlittenfahren auf eine Leiche; in „Dunkler Abgrund“ versetzt sie ein verunglückter Hochzeitsgast in Stress.

25.4.2018, Darpvenner Diele, Ostercappeln

Ulrike Kroneck

In drei Krimis ließ die hiesige Schriftstellerin ihr Ermittlerduo auftreten. Osnabrücker begegnen in ihren Büchern vertrauten Schauplätzen. Als Gast in der Reihe „Die Lese-Rampe“ gibt sie Einblick in ihr Schaffen.

27.4.2018, Unikeller, Osnabrück

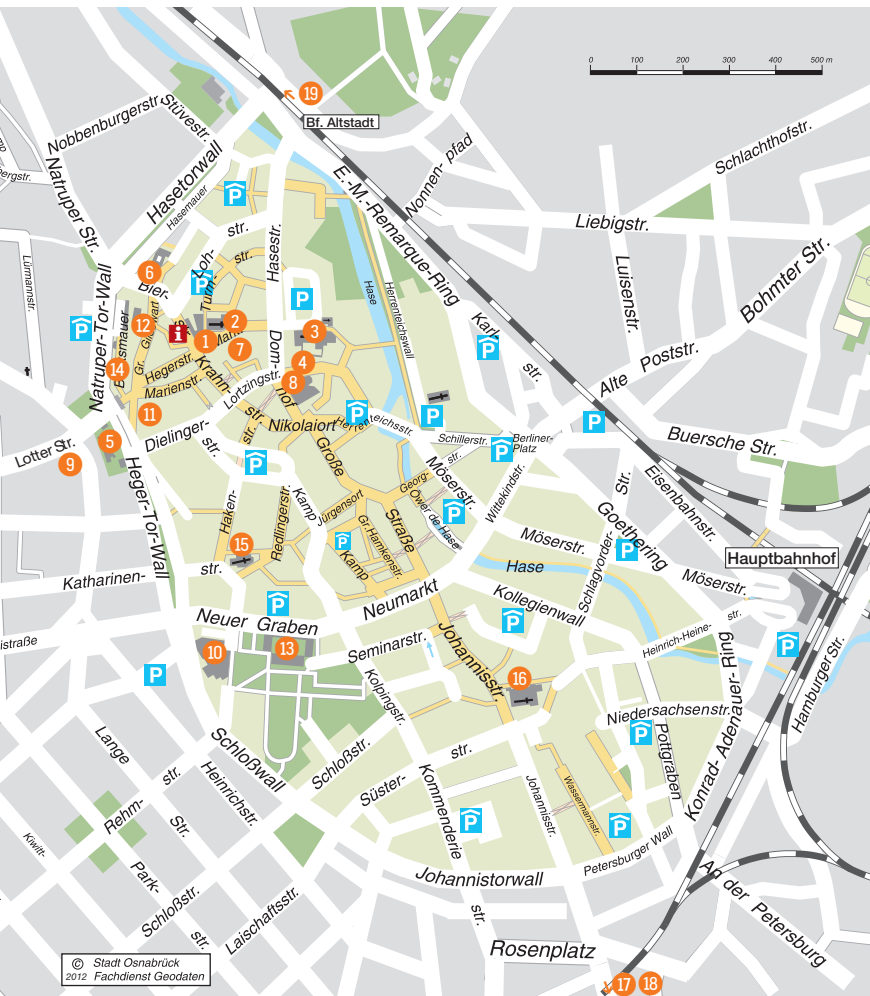

i Tourist Information
 Bierstraße 22-23, Tel. 0541 323-2202
 Mo.-Fr. 9.30–18.00 Uhr
 Sa. 10.00–16.00 Uhr

 Fußgängerzonen

P Parkhaus
P Cityparkplatz

- 1 Rathaus
- 2 St. Marien
- 3 Dom
- 4 Diözesanmuseum
- 5 Felix-Nussbaum-Haus /
Kulturgeschichtliches Museum
- 6 Kunsthalle Osnabrück

- 7 Erich Maria Remarque-Friedenszentrum
- 8 Theater am Domhof
- 9 emma-theater
- 10 OsnabrückHalle
- 11 Lagerhalle
- 12 Haus der Jugend
- 13 Schloß (Universität)
- 14 Bucksturm
- 15 St. Katharinen
- 16 St. Johann
- 17 Zoo
- 18 Museum am Schölerberg –
Natur und Umwelt / Planetarium
- 19 Museum Industriekultur

**OSNABRÜCK**

Angabe: Zimmerpreise

Steigenberger Hotel Remarque ****

Natruper-Tor-Wall 1, Tel. 0541 6096-0, Fax 6096-600

www.osnabrueck.steigenberger.de, E-Mail: osnabrueck@steigenberger.de

312 Betten/156 Zimmer & Suiten mit Bad/Dusche/WC, 2 Restaurants, 10 Konferenzräume, Ballsaal, öffentliche Tiefgarage gegen Gebühr

■ ▼ Frühstück: ab € 18,00 p.P. EZ ab € 89,00 DZ ab € 119,00

Hotel Westerkamp

Bremer Straße 120, Tel. 0541 97770, Fax 707621, www.westerkamp.de, E-Mail: info@westerkamp.de

94 Betten/47 Zimmer mit Bad/Dusche/WC, Restaurant, Konferenzraum, Saal, Garagen, Parkplätze

■ ▼ Frühstück: € 12,00 p.P. EZ ab € 75,00 DZ ab € 95,00

Romantik Hotel Walhalla ****

Bierstraße 24, Tel. 0541 3491-0, Fax 3491-144, www.hotel-walhalla.de, E-Mail: info@hotel-walhalla.de

120 Betten/69 Zimmer mit Bad/Dusche/WC, Restaurant, Lounge Bar, Konferenzraum, Saal, Garagen

■ ▼ Frühstück: inklusive EZ ab € 92,00 DZ ab € 124,00

Hotel Kohlbrecher ****

Wersener Landstr. 2, Tel. 0541 125293, www.hotel-kohlbrecher.de, E-Mail: info@hotel-kohlbrecher.de

24 Zimmer mit Bad/Dusche/WC, Restaurant, SPA-Bereich, Tagungsräume, kostenloses WLAN, kostenlose Parkplätze

■ ▼ Frühstück: inklusive EZ ab € 85,00 DZ ab € 115,00

Advena-Hotel Hohenzollern ****

Theodor-Heuss-Platz 5 (HBF), Tel. 0541 3317-0, Fax 3317-351

www.advenahotels.com, E-Mail: hohenzollern.osnabrueck@advenahotels.com

165 Betten/113 Zimmer mit Bad/Dusche/WC, Restaurant, Konferenzräume, Saal, Pool, Parkplätze

■ ▼ Frühstück: inklusive EZ ab € 79,00 DZ ab € 99,00

arcona LIVING OSNABRÜCK

Neuer Graben 39, Tel. 0541 56954-0, Fax 56954-100

www.osnabrueck.arcona.de, E-Mail: info@osnabrueck.arcona.de

108 Zimmer und Studios mit Bad/Dusche/WC, 1 Restaurant, 1 LIVINGroom und Bar, ausgelegt für Langzeitaufenthalte, öffentliche Tiefgarage

Frühstück: € 14,00 p.P. EZ ab € 59,00 DZ ab € 69,00

Hotel Landhaus Osterhaus

Bramstraße 109a, Tel. 0541 96212-31, Fax 65820, www.osterhaus.de

27 Betten/14 Zimmer mit Dusche/WC, Saal, Konferenzraum, Garagen, Parkplätze

■ ▼ Frühstücksbüfett: inklusive EZ € 89,00 DZ € 115,00

Hotel am Nikolaiort

Nikolai-Centrum, Kamp 1, Tel. 0541 33130-0, Fax 33130-88, www.Hotel-Nikolaiort.de

52 Betten/31 Zimmer mit Bad/Dusche/WC, öffentliche Tiefgarage

■ ▼ Frühstück: inklusive EZ ab € 70,00 DZ ab € 95,00

Hotel Westermann ***

Koksche Straße 1, Tel. 0541 98114-0, Fax 98114-66

www.westermann-hotel.de, E-Mail: info@westermann-hotel.de

98 Betten/52 Zimmer mit Bad/Dusche/WC, Restaurant, Parkplätze, Garagen

▼ Frühstücksbüfett: inklusive EZ ab € 69,00 DZ ab € 89,00

Parkhotel

Am Heger Holz, Tel. 0541 94140, Fax 9414-200, www.parkhotel-osnabrueck.de

150 Betten/90 Zimmer mit Bad/Dusche/WC, Restaurants, Konferenzräume, Saal, Hallenbad, Garagen

■ ▼ Frühstück: inklusive EZ ab € 70,00 DZ ab € 92,00

Konfortzimmer -
ausgestattet mit Bad,
Dusche, WC, Kabel-TV
Telefon, Minibar
Parkplätze und Garagen
am Haus
Restaurant mit boden-
ständiger und feiner Küche
Altdeutsche Bierstube
Gesellschaftsräume
Party-Service

Seit 1872



Das Haus mit
Tradition
am Rande der
historischen Altstadt

Im Ausschank:

König Pilsener

LOTTER STR. 27 -30 • 49078 OSNABRÜCK • TEL. 05 41 / 409 12-0
www.hotel-klute.de

 <p style="text-align: center;">Alte Posthaltereie BAYERISCHES RESTAURANT OSNABRÜCK</p> <p style="text-align: center;">Täglich ab 11.00 Uhr geöffnet. Hakenstraße 4a • 49074 Osnabrück Telefon (05 41) 2 22 92 www.posthaltereie-os.de</p>	 <p style="text-align: center;">Hotel am NIKOLAIORT Im Zentrum Osnabrücks</p> <p style="text-align: center;">EZ/ÜF ab 75,- € • DZ/ÜF ab 90,- € Kamp 1 • 49074 Osnabrück Telefon (05 41) 331 30-0 www.hotel-nikolaiort.de</p>
---	---

Novum Hotel Osnabrück ***

Blumenhaller Weg 152, Tel. 0541 40490, Fax 4049122

www.novum-hotels.com, E-Mail: osnabrueck@novum-hotels.de

192 Betten/96 Zimmer mit Bad/Dusche/WC, Restaurant, Konferenzräume, Parkplätze, Kegelbahn, W-Lan, gratis Kaffee, Tee und Wasser in der Lobby

■ ▼	Frühstück: inklusive	EZ ab € 79,00	DZ ab € 99,00
-----	----------------------	---------------	---------------

Hotel Bürgerbräu

Blumenhaller Weg 41, Tel. 0541 404350, Fax 4043530

www.hotel-buergerbraeu.de, E-Mail: info@hotel-buergerbraeu.de

74 Betten/38 Zimmer mit Bad/Dusche/WC, Restaurant, Konferenzraum, Garagen, Parkplätze

■ ▼	Frühstück: inklusive	EZ ab € 49,50	DZ ab € 67,00
-----	----------------------	---------------	---------------

Hotel Welp

Natruper Straße 227, Tel. 0541 91307-0, Fax 91307-34

www.hotel-welp.de, E-Mail: rezeption@hotel-welp.de

35 Betten/23 Zimmer mit Bad/Dusche/WC, Restaurant, Parkplätze, Garagen

■ ▼	Frühstück: inklusive	EZ ab € 62,00	DZ ab € 84,00
-----	----------------------	---------------	---------------

Hotel-Restaurant Klute **SLotter Straße 30, Tel. 0541 40912-0, Fax 0541 40912-48, www.Hotel-Klute.de

33 Betten/20 Zimmer mit Bad/Dusche/WC, Restaurant, Konferenzraum, Garagen, Parkplätze

■ ▼	Frühstück: inklusive	EZ ab € 59,00	DZ ab € 81,00
-----	----------------------	---------------	---------------

IntourhotelMaschstraße 10, Tel. 0541 96386-0, Fax 434239, www.intourhotel.de, E-Mail: welcome@intourhotel.de

32 Betten/22 Zimmer mit Bad/Dusche/WC, Parkplätze, Garagen

■ ▼	Frühstück: inklusive	EZ ab € 62,00	DZ ab € 92,00
-----	----------------------	---------------	---------------

Dom-Hotel **S

Kl. Domsfreiheit 5, Tel. 0541 35835-0, Fax 35835-35

www.dom-hotel-osnabrueck.de, E-Mail: info@dom-hotel-osnabrueck.de

59 Betten/35 Zimmer mit Bad/Dusche/WC, Restaurant, Konferenzraum, Parkplätze, Tiefgarage

■ ▼	Frühstück: inklusive	EZ ab € 59,00	DZ ab € 87,00
-----	----------------------	---------------	---------------

Hotel Waldesruh *S

OS-Harderberg, Tel. 0541 54323, Fax 54376

www.hotel-waldesruh-gmhuette.de, E-Mail: info@hotel-waldesruh-gmhuette.de

42 Betten/28 Zimmer mit Bad/Dusche/WC, Restaurant, Konferenzraum, Garagen, Parkplätze

■ ▼	Frühstück: inklusive	EZ ab € 39,00	DZ ab € 60,00
-----	----------------------	---------------	---------------

**Am Westrand der Stadt, nur
5 Minuten ab BAB-1 Abf, OS-HAFEN**

**Natruper Strasse 227
49090 Osnabrück**

**Telefon: 05 41 / 9 13 07- 0
Telefax: 05 41 / 9 13 07- 34**



ADRESSEN Hotels empfehlen sich

BAD IBURG

Hotel „Landidyll Gasthof Zum Freden“ ****

Zum Freden 41, Tel. 05403 4050, Fax 1706, www.hotel-freden.de, E-Mail: info@hotel-freden.de

68 Betten/39 Zimmer mit Dusche/WC, Restaurant, Saal, Konferenzraum, Garagen, Parkplätze, kostenloses WLAN

■ ▼ Vitalfrühstück: inklusive EZ ab € 68,00 DZ ab € 95,00

BAD LAER

Ferienhotel Becker ***S Erholung, Gesundheit, Wellness und mehr...

Thieplatz 13, Tel. 05424 2211-0, Fax 05424/9195, www.hotel-becker.de, E-Mail: hotel-becker@t-online.de

52 Betten/34 Zimmer, Große Badelandschaft, 15.000 qm Parkanlagen, Kosmetik, med. Badeabtlg.

■ ▼ Frühstück: inklusive EZ € 44,00-54,00 DZ € 88,00-110,00

Hotel „Haus Große Kettler“ ****S

Bahnhofstraße 11 (Am Kurpark), Tel. 05424 8070, Fax 05424 80777

www.haus-grosse-kettler.de, E-Mail: hotel@haus-grosse-kettler.de

54 Betten/31 Zimmer, Restaurant, Gesellschaftsräume, Hotelbar, Parkplätze. In der ersten Etage Schwimmbad, Sauna und Sonnenterrasse

■ ▼ Frühstück: inklusive EZ ab € 49,00 DZ ab € 80,00

BAD ROTHENFELDE

Parkhotel Gätje

Parkstraße 10, Tel. 05424 222-0, Fax 222222

www.parkhotel-gaetje.de, E-Mail: info@parkhotel-gaetje.de

46 Betten, davon 12EZ, 13DZund 4Suiten mit Servicepaket incl. Frühstücks-Buffer. WLAN-Zugang,

bei allen Zimmern Parkplatznutzung enthalten, Tagungsräume bis 25 Personen

■ ▼ Frühstück: inklusive Suiten ab € 128,00 EZ ab € 58,00 DZ ab € 98,00

BELM

Hotel Kortlüke ***

Belm-Vehrte, Venner Straße 5, Tel. 05406 83500, Fax 05406 835029

www.hotel-kortlueke.de, E-Mail: info@hotel-kortlueke.de

40 Betten/20 Zimmer mit Dusche/WC, Restaurant, Saal, Konferenzraum, Parkplätze

■ ▼ Frühstück: inklusive EZ ab € 51,50 DZ ab € 74,00

BOHMTÉ

Hotel Landgasthaus Gieseke-Asshorn

Bremerstraße 55, Tel. 05471 95800, www.gieseke-asshorn.de, E-Mail: info@hotel-asshorn.de

1 Apartment mit 2 Zimmer/4 Betten, 2 EZ, 8 DZ, alle Zimmer mit DU/WC, kostenloses W-Lan in allen Räumen, Saal, Konferenzraum, Parkplätze

■ ▼ Frühstück: inklusive EZ ab € 45,00 DZ ab € 75,00

WALLENHORST

Hotel Lingemann

Vehrter Landstr. 21, Tel. 05407 6126, Fax 7913, www.hotel-lingemann.de, E-Mail: hotel-lingemann@osnnet.de

130 Betten/57 Zimmer + 3 Apartments (ein behindertengerechtes Appartement), + 1 Suite mit Bad/Dusche/WC, Restaurant, Saal, Parkplätze

■ ▼ Frühstück: € 7,50 p.P. EZ € 52,00 DZ 68,00

*** = nach bundeseinheitlichen Kriterien des DEHOGA in fünf Kategorien:

***** Luxus; **** First Class; *** Komfort; ** Standard; * Tourist

S Superior, dieser Betrieb erreicht deutlich mehr Wertungspunkte als für seine Kategorie erforderlich.

■ = Mitglied im DEHOGA Niedersachsen ▼ = Mitglied im Verkehrsverein Stadt und Land Osnabrück e.V.

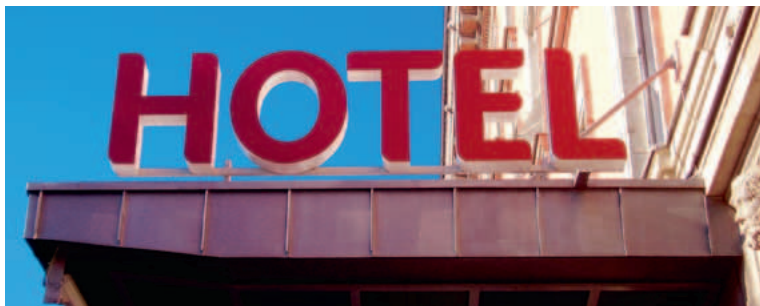

**OSNABRÜCK****TOURIST INFORMATION
OSNABRÜCK | OSNABRÜCKER LAND**

Bierstraße 22-23, 49074 Osnabrück

Tel. 0541 323-2202, Fax 0541 323-4342

www.osnabrueck.de, E-Mail: tourist-information@osnabrueck.de

Öffnungszeiten ganzjährig: Mo.-Fr. 9.30–18.00 Uhr, Sa. 10.00–16.00 Uhr

**OSNABRÜCKER LAND****TOURIST-INFORMATION SAMTGEMEINDE BERSENBRÜCK**

Hauptstraße 27, 49577 Ankum

Tel. 05462 747417, Fax: 05462 747420

www.ankum.de, E-Mail: info@ankum.de

Öffnungszeiten Hauptsaison (April bis September): Mo.-Do. 9.00–12.00 Uhr

und 14.00–17.00 Uhr, Fr. 9.00–12.00 Uhr, Sa. 10.00–12.00 Uhr

Öffnungszeiten Nebensaison (Oktober bis März): Mo.-Fr. 9.00–12.00 Uhr

**Ankum**

TOURIST-INFORMATION BAD ESSEN VarusRegion

Lindenstraße 25, 49152 Bad Essen

Tel. 05472 94920, Fax 05472 949285

www.badessen.info, E-Mail: touristik@badessen.de

Bad Essen-Journal, Buchung von Übernachtungen u. Pauschalangeboten,

Gruppenangebote, Kartenvorverkauf, Veranstaltungen

Öffnungszeiten ganzjährig: Mo.-Fr. 9.00–17.00 Uhr, Sa.+So. 14.00–17.00 Uhr



TOURIST-INFORMATION BAD IBURG

Am Gografenhof 3 (Stadthaus), 49186 Bad Iburg

Tel. 05403 404-66, Fax 05403 404-86

www.badiburg.de, E-Mail: tourist-info@badiburg.de

Öffnungszeiten: Mo.-Fr. 8.30–12.00 Uhr, Mo., Di., Fr.* 14.00–17.00 Uhr,

Do. 14.00–18.00 Uhr, Sa.* 10.00–12.00 Uhr

* Apr.–Okt.: jeden Fr. und Sa. geschlossen; Nov.–März: Freitagnachmittag geschlossen, erster und letzter Samstag im Monat geöffnet



BAD LAER TOURISTIK GMBH

Glandorfer Str. 5, 49196 Bad Laer

Tel. 05424 291188, Fax 05424 2911-19

www.bad-laer.de, E-Mail: touristinfo@bad-laer.de

Öffnungszeiten ganzjährig: Mo.-Fr. 9.00–17.00 Uhr,

Sa. 10.00–13.00 Uhr



KUR- UND TOURISTIK BAD ROTHENFELDE GMBH

Am Kurpark 12 (Haus des Gastes), 49214 Bad Rothenfelde

Tel. 05424 2218-0, Fax 05424 2218-129

www.bad-rothenfelde.de, E-Mail: touristinfo@bad-rothenfelde.de

Öffnungszeiten ganzjährig: Mo.-Fr. 9.00–12.00 und 13.30–17.00 Uhr,

Sa. 9.30–12.30 Uhr



GEMEINDE BELM VarusRegion

Marktring 13, 49191 Belm

Tel. 05406 505-0, Fax 05406 505-39

www.belm.de, E-Mail: info@belm.de

Öffnungszeiten Bürgerbüro: Mo., Di., Do. 8.00–16.00 Uhr, Mi. 8.00–18.00 Uhr,

Fr. 8.00–12.30 Uhr

Öffnungszeiten Rathaus: Mo.-Fr. 8.00–12.00 Uhr, Mi. 15.30–18.00 Uhr



TOURIST-INFORMATION SAMTGEMEINDE BERSENBRÜCK

Markt 4-6, 49593 Bersenbrück

Tel. 05439 962-470, Fax 05439 962-477

www.bersenbrueck-tourismus.de

E-Mail: tourismus@bersenbrueck.de

Öffnungszeiten Hauptsaison (April bis September):

Mo.-Do. 9.00–13.00 und 14.00–17.00 Uhr, Fr. 9.00–13.00 Uhr, Sa. 10.00–12.00 Uhr

Öffnungszeiten Nebensaison (Oktober bis März): Mo.-Fr. 9.00–12.00 Uhr



GEMEINDE BIPPEN**Hauptstraße 4, 49626 Bippen****Tel. 05435 840, Fax 05435 2671**

www.fuerstenau.de, E-Mail: bippen@fuerstenau.de

Öffnungszeiten ganzjährig: Di., Mi. und Fr. 8.00–12.00 Uhr, Do. 14.30–17.30 Uhr
und nach Vereinbarung**BIPPEN****TOURIST-INFORMATION****Rathaus, Kirchplatz 1, 49143 Bissendorf****Tel. 05402 404-0, Fax 05402 404-133**

www.bissendorf.de, E-Mail: info@bissendorf.de

Öffnungszeiten Rathaus Bissendorf: Mo.-Fr. 9.00–12.00 Uhr und Mo. 15.00–18.30 Uhr

Öffnungszeiten Bürgerbüro Schleddehausen: Mo., Mi., Fr, Sa. 9.00–12.00 Uhr und
Mo. 15.00–18.30 Uhr**Gemeinde Bohmte VarusRegion****Bremer Straße 4, 49163 Bohmte****Tel. 05471 808-0, Fax 05471 808-99**

www.bohmte.de, E-Mail: rathaus@bohmte.de

Öffnungszeiten: Mo.-Fr. 8.00–12.00 Uhr und Mo. u. Di. 14.00–16.30 Uhr

Do. 15.00–18.30 Uhr, Sa. 9.30–11.30 Uhr

**TOURIST-INFO****IM TUCHMACHER MUSEUM VarusRegion****Mühlenort 6, 49565 Bramsche****Tel. 05461 945-110**

Öffnungszeiten: Di.-So. 10.00–17.00 Uhr

STADTMARKETING BRAMSCHER GMBH**Maschstraße 9, 49565 Bramsche****Tel. 05461 9355-0, Fax 05461 9355-11**

www.bramsche.de, E-Mail: stadtmkteting@bramsche.de

Öffnungszeiten: Mo.-Fr. 9.00–12.00 und Mo.-Do. 14.00–16.00 Uhr

**STADT DISSEN aTW****Große Straße 33, 49201 Dissen****Tel. 05421 303-0, Fax 05421 303-333**

www.dissen.de, E-Mail: stadt@dissen.de

Öffnungszeiten Rathaus, Große Straße 33: Mo., Di., Do., Fr. 8.30–12.30 Uhr,

Mo., Di. 14.00–16.00 Uhr, Mi. geschlossen, Do. 14.00–18.00 Uhr

Öffnungszeiten Bürgerbüro/Standesamt, Stievenstraße 1: Mo., Di., Do., Fr. 8.30–12.30 Uhr,

Mo., Di. 14.00–16.00 Uhr, Mi. geschlossen, Do. 14.00–18.00 Uhr, 1. und 3. Sa. im Monat

10.00–12.00 Uhr

**Samtgemeinde Fürstenau – Touristinformationsbüro****Schloßplatz 1, 49584 Fürstenau****Tel. 05901 9320-19, Fax 05901 9320-819**

www.fuerstenau.de, E-Mail: fenstermann@fuerstenau.de

Öffnungszeiten: Mo.-Di. 8.00–13.00 und 14.00–16.00 Uhr, Mi. 8.30–13.00 Uhr, Do. 8.30–13.00

und 14.00–18.00 Uhr, Fr. 8.30–12.00 Uhr



STADT GEORGSMARIENHÜTTE – KULTURABTEILUNG

Oeseder Straße 85, 49124 Georgsmarienhütte

Tel. 05401 850-250, Fax 05401 850-448

www.georgsmarienhuette.de, E-Mail: info@georgsmarienhuette.de

Öffnungszeiten Rathaus: Mo.–Fr. 8.30–12.00 Uhr, Mo.–Mi. 14.00–16.30 Uhr,

Do. 14.00–17.30 Uhr



GEMEINDE HAGEN a.T.W

Schulstraße 7, 49170 Hagen a.T.W

Tel. 05401 977-0, Fax 05401 977-60

www.hagen-atw.de, E-Mail: info@hagen-atw.de

Öffnungszeiten: Mo. und Di. 8.00–12.30 Uhr und 14.00–16.00 Uhr,

Mi. und Fr. 8.00–12.30 Uhr, Do. 8.00–12.30 Uhr und 14.00–18.00 Uhr



GEMEINDE HASBERGEN

Martin-Luther-Straße 12, 49205 Hasbergen

Tel. 05405 502-0, Fax 05405 502-66

www.hasbergen.de, E-Mail: info@gemeinde-hasbergen.de

Öffnungszeiten: Rathaus: Mo.–Fr. 8.30–12.00 Uhr und Di. 14.00–16.00 Uhr und Do. 14.00–18.00

Uhr, Bürgerbüro: Mo.–Fr. 8.00–12.00 Uhr und Di. 14.00–16.00 Uhr und Do. 14.00–19.00 Uhr



GEMEINDE HILTER a.T.W.

Osnabrücker Straße 1, 49176 Hilter a.T.W.

Tel. 05424 2318-0, Fax 05424 2318-33

www.hilter.de, E-Mail: info@hilteratw.de

Öffnungszeiten von Rathaus/Bürgerservice: Mo. 8.00–12.00 Uhr und 14.00–16.30 Uhr,

Di. und Mi. 8.00–12.00 Uhr, Do. 8.00–12.00 Uhr und 14.00–18.00 Uhr, Fr. 8.00–12.00 Uhr



STADT MELLE TOURIST-INFORMATION

Markt 22, 49324 Melle

Tel. 05422 965-311/312, Fax 05422 965 320

www.melle.info, E-Mail: tourist@stadt-melle.de

Öffnungszeiten ganzjährig: Mo.-Fr. 8.00–12.30 Uhr und Mo.-Mi. 14.00–16.00 Uhr,

Do. 14.00–18.00 Uhr



GEMEINDE OSTERCAPPELN VarusRegion

Ostercappeln, Schwagstorf, Venne

Gildebredde 1, 49179 Ostercappeln

Tel. 05473 9202-0/-23, Fax 05473 9202-49

www.ostercappeln.de, E-Mail: info@ostercappeln.de

Öffnungszeiten: Rathaus Ostercappeln: Mo.-Fr. 8.30–12.00 Uhr

und Do. 14.00–18.00 Uhr, 1. Sa. im Monat: 10.00–12.00 Uhr



GEMEINDE WALLENHORST VarusRegion

Rathausallee 1, 49134 Wallenhorst

Tel. 05407 888-0, Fax 05407 888-999

www.wallenhorst.de, E-Mail: posteingang@wallenhorst.de

Öffnungszeiten ganzjährig: Mo., Mi., Fr. 8.00–16.00 Uhr, Di. und Do. 8.00–17.30 Uhr



ADAC

Kurt-Schumacher-Damm 16, Tel. 0541 335290

ADFC

Gr. Gildewart 14, Tel. 0541 24218

ATLAS-FORUM

MediPark Haus A, Parkstraße 40, www.altas-forum.de

INFORMATION IM RATHAUS

Tel. 0541 323-2152, Fax 2020622

Mo.-Fr. 10.00–17.00, Sa. 9.00–16.00, So. 10.00–16.00 Uhr

FAHRPLAN-AUSKÜNFTE

Für alle DB-Züge:

Tel. 01806 996633 (kostenpflichtig)

Tel. 0800 1507090 (Festnetz kostenlos)

Nord-West-Bahn: Tel. 01805 600161

Stadt- und Regionalbusse: Tel. 2002 2211

BÄDER & SAUNEN

Nettebad: Im Haseesch 6, Tel. 2002-2270

Sportbad: Mo.-Sa. 6.30–22.00 Uhr, So. 7.00–22.00 Uhr

Freizeitbad: Mo.-So. 9.00–22.00 Uhr

Sauna: Mo., Di., Mi., Do. + So. 9.00–22.00 Uhr,

Fr. + Sa. 9.00–23.00 Uhr

Aktuelle Veranstaltungshinweise erhalten Sie unter www.nettebad.de

Schinkelbad: Im Wegrott 37, www.schinkelbad.de

Nähere Angaben zu den Öffnungszeiten und Preisen erhalten Sie unter 0541 2002-2280

Moskau-Bad: Limberger Str. 47, www.moskaubad.de

Nähere Angaben zu den Öffnungszeiten und Preisen erhalten Sie unter 0541 2002-2290

GEORGMARIENHÜTTE

Panoramabad & Sauna: Carl-Stahmer-Weg 37

Infos unter Tel. 05401 8292-90 oder

www.pb-gmhuette.de

BIBLIOTHEKEN

Stadtbibliothek am Markt

und Kinder- und Jugendbibliothek

Markt 1, Tel. 0541 323-2007 oder 0541 323-2299

Mo.-Fr. 10.00–18.00 Uhr, Sa. 10.00–15.00 Uhr

Bücherbus, Tel. 0541 323-2007 u. 0152 53232275

Universitätsbibliothek

Alte Münze 16/Kamp, Tel. 0541 9694488,

Fax 0541 9694482, E-Mail: info@ub.uni-osnabrueck.de

Mo.-Fr. 9.00–22.00 Uhr, Sa. 11.00–18.00 Uhr

Osnabrück-Kirchenbibliothek

KÖB St. Antonius, Antoniusweg, Tel. 0541 389651

So. 9.30–12.00 Uhr, Di. 9.30–10.00 u. 16.00–17.00 Uhr,

Do. 9.30–10.00 Uhr

GEORGMARIENHÜTTE

Stadtbibliothek **Georgsmarienhütte**, Hauptstelle,-
Schoonebeekstr. 8, Tel. 05401 41427

Mo., Di., Do., Fr. 10.00–12.00 Uhr und 14.00–18.00 Uhr,

Mi. 14.00–18.00 Uhr, Sa. 10.00–13.00 Uhr

Nebenstelle **Alt-Georgsmarienhütte**, Hindenburgstr. 12

Di., Do. 15.30–17.30 Uhr, So. 10.00–11.30 Uhr

Nebenstelle **Alt-Georgsmarienhütte**, Kirchstr. 1

Di. 9.30–11.00 Uhr u. 16.30–17.30 Uhr, Do. 15.30–17.30 Uhr

Nebenstelle **Harderberg**, An der Kirche 1

Mi. 15.30–17.00 Uhr, Fr. 14.30–16.00 Uhr,

So. 10.30–12.00 Uhr

BRAMSCH

Stadtbücherei, Mühlenstraße 7, Tel. 05461 83149

Mo., Di., Do. 14.30–18.00 Uhr, Fr. 10.00–12.00 Uhr u.

14.30–18.00 Uhr, Sa. 10.00–12.00 Uhr

HAGEN A.T.W.

Hauptbücherei **Hagen**, Martinstr. 9 (Altes Pfarrhaus),
Tel. 05401 99653

Di. 9.30–11.30 und 16.00–18.00 Uhr,

Do. + Sa. 16.00–18.00 Uhr

Ortsteil **Gellenbeck**, Kirchstr. 3

Di. 16.00–18.00 Uhr, Sa. 16.30–17.30 Uhr,

So. 9.30–11.30 Uhr

BOTANISCHER GARTEN DER UNIVERSITÄT

OSNABRÜCK

Albrechtstr. 29, Führungen Tel. (Sekretariat, Frau Sievers)
0541 9692739

Winter (1.10.–31.3.): Freiland: Mo.-Fr. 8.00–16.00 Uhr,

Sa. geschlossen, So. + Feiertage 10.30–16.00 Uhr

Regenwaldhaus: Mo., Di., Do. 10.00–12.00 u.

13.30–15.30 Uhr, Mi., Fr. und Sa. geschlossen,

So. + Feiertage 11.00–15.30 Uhr

Sommer (1.4.–30.9.): Mo.-Fr. 8.00–20.00 Uhr,

Sa. 14.00–20.00 Uhr, So. + Feiertage 10.00–20.00 Uhr

Der zweite Steinbruch wird ab dem 1. April zeitgleich geöffnet, verschlossen wird er um 19.00 Uhr.

Führung: So. + Feiertage 11.00 Uhr

BRIDGE

Bridge-Club Osnabrück e.V., www.osnabridge.de

Turnierbridge: Mo. 17.00 Uhr; Mi. + Fr. 18.00 Uhr

Bridgeforum Osnabrück, Mindener Str. 205, 1. OG,

Tel. 0176 90728482 oder 0541 587523 (Herr Reimer)

BÜRGERBERATUNG

Bierstraße 32A, Tel. 323-3000

Mo.-Do. 9.00–17.00 Uhr, Fr. 9.00–13.00 Uhr

BUCKSTURM

Bocksmauer, So. 11.00–17.00 Uhr

Führung: So. 12.00 + 15.00 Uhr

DIALOG DER KULTUREN

Dialog der Kulturen – Dialog der Religionen.

Jeden 3. Mi./Monat, 20.00 Uhr, Lagerhalle,

Tel. 0541 6004376, E-Mail: naundorf@osnabet.de

DRK DER MARKT FÜR ... ALLE

Niedersachsenstraße 15 a (Ecke Konrad-Adenauer-Ring),

Tel. 0541 35838-27

Mo.-Fr. 10.00–18.00 Uhr, Sa. 10.00–14.00 Uhr

Einkauf für jedermann möglich

FLUGHAFEN MÜNSTER/OSNABRÜCK

Fluginformation, Tel. 02571 94-3360

FRAUENBERATUNGSSTELLE

Frauen helfen Frauen e.V., Spindelstraße 41,

Tel. 0541 803405, Fax 0541 82056,

E-Mail: Frauenberatungsstelle.Os@t-online.de

Mo. + Do. 9.00–16.00 Uhr, Mi. 16.00–20.00 Uhr

FÜHRUNGEN

Altstadt- u. Rathausführungen: Mi. 13.30 + 15.00 Uhr;

Fr. 16.00 Uhr; Sa. 11.00 + 12.00 Uhr, So. 11.00 Uhr

Nachtwächter: jeden Fr. + Sa. 21.00 Uhr

Weitere Führungen: siehe Museen und Institutionen

FUNDBÜRO

Stadthaus, Natruer-Tor-Wall 2, Tel. 323-24 71

GESUNDHEITSDIENST

für Stadt Osnabrück und Landkreis

Tel. 0541 501-3119, E-Mail: gesundheit@Lkos.de

Kreishaus, Am Schölerberg 1

Haus der Gesundheit, Hakenstraße 6

Bersenbrück, Markt 7

Bohmte, Robert-Koch-Str. 1

Melle, Wallgarten 1

HALLE GARTLAGE

Schlachthofstraße 48, Tel. 05422 987-225 (Verwaltung)

HAUS DER JUGEND

Große Gildewart 6-9, Tel. 323-4178

HOTELNACHWEIS

Osnabrück-Marketing und Tourismus GmbH,

Tourist Information, Bierstraße 22-23,

Tel. 323-2202, Fax 323-2709,

Mo.-Fr. 9.30–18.00 Uhr, Sa. 10.00–16.00 Uhr.

Siehe auch Hotelverzeichnis in diesem Veranstaltungskalender

JUGENDHERBERGSWERK

Der diesjährige Wanderplan liegt in der Jugendherberge, Iburger Straße 183a, Tel. 0541 54284 abholbereit.

Weitere Infos: Gunda Morchel, Tel. 0541 386100

JUSTIZBEHÖRDEN

Amtsgericht: Kollegienwall 29-31

Staatsanwaltschaft: Kollegienwall 11, Tel. 315-0

Justizvollzugsanstalt: Kollegienwall 30, Landgericht Neumarkt 2

Arbeitsgericht: Hakenstraße 15, Tel. 314-02

Sozialgericht: Hakenstraße 15, Tel. 314-03

Verwaltungsgericht: Hakenstraße 15, Tel. 314-03

KARTENVORVERKAUF

Tourist Information, Bierstraße 22-23, Tel. 323-2202,

Fax 323-2709, Mo.-Fr. 9.30–18.00 Uhr, Sa. 10.00–16.00 Uhr

Osnabrücker Veranstaltungs- und Kongreß GmbH,

Schloßwall 1-9, Ticket-Service: Mo.-Fr. 9.00-17.00 Uhr,

Tel. 3490-24

Tourist-Information Bad Iburg, Am Gografenhof 3,

Tel. 05404 40466, Mo.-Fr. 9.00–13.00 Uhr, Mo., Di., Do.,

Fr. 14.00–17.00 Uhr, Sa. 10.00–12.00 Uhr

KIRCHEN

Dom St. Petrus

Große Domsfreiheit, Gemeindebüro, Tel. 318-585,

tägl. 7.00-19.30 Uhr

Gottesdienste: So. 8.30, 10.00, 11.30, 19.00 Uhr,

Mo.-Sa. 7.15 u. 8.30 Uhr, Mo.-Fr. 19.00 Uhr

Herz Jesu

Schillerstraße 15A (am Haarmannsbrunnen), Tel. 318-585,

tägl. 9.00–18.00 Uhr

Gottesdienste: Sa. 17.00, So. 10.00 Uhr (polnische

Gemeinde)

Lutherkirche

Iburge Straße Ecke Miquelstraße, Büro: Miquelstraße 5,

Tel. 5690166, www.suedstadtkirchengemeinde.de

Gottesdienste: So. 11.00 Uhr

St. Johann

Johannisfreiheit 12, Tel. 350630, tägl. 7.00–19.30 Uhr

Gottesdienste: Sa. 18.15, So. 8.00, 11.00, 18.15 Uhr,

Mi. 9.00 Uhr; tägl. 18.15 Uhr

Kirchenführung: jeden 1. Sa./Monat 11.00 Uhr

St. Marien

Markt, Gemeindebüro, Tel. 28393

Sommer 10.00–12.00 u. 15.00–17.00 Uhr,

Winter 10.30–12.00 u. 14.30–16.00 Uhr

Gottesdienste: Sa. 18.15 Uhr, So. 10.00 Uhr

Marienkirchturm: jeden So. 11.30–13.00 Uhr

St. Katharinen

An der Katharinenkirche 7, Tel. 6002830 (Büro),

Öffnungsz.: Mo.-Fr. 14.30–16.30, Sa. 11.00–12.30 Uhr

Gottesdienste: So. 10.00 Uhr (mit Kinder-GD),

Do. 10.30 Uhr Marktmusik, Fr. 18.00 Uhr Gottesdienst zum

Feierabend (nicht in den Sommerferien).

Kirchenführung: jeden 2. Sa./Monat 11.00 Uhr

Bergkirche (Ev.-ref.)

Bergstraße 16, Tel. Gemeindebüro 682844

Gottesdienste: Sa. 18.00 Uhr, So. 10.00 Uhr

KRIMINAL (POLIZEILICHE) BERATUNGSSTELLE

Kostenlose Beratung über Sicherung von Wohnungen,

Wohngebäuden u. sonstigen Objekten, Vortragsveranstaltungen

zu versch. Themen (Einbrüche, Überfälle, Rauschgift usw.) u. der Präventionsmöglichkeiten.

Präventionsteam Polizeiinspektion Osnabrück

Ansprechpartner POK Martin Schmitz, Tel. 0541 3272042,

praevention@pi-os.polizei.niedersachsen.de

KRANKENHÄUSER/HOSPIZ

OSNABRÜCK

Osnabrücker Hospiz, Johannisfreiheit 7, Tel. 350550

Christl. Kinderhospital, Johannisfreiheit 1, Tel. 700060

Marienhospital, Bischofsstr. 1, Tel. 326-0

Ameos Klinik, Knollstr. 31, Tel. 313-1

Paracelsus, Am Natruper Holz 69, Tel. 966-0

Paracelsus-Strahlenklinik, Tel. 9664800

Klinikum Osnabrück, Am Finkenhügel 1, Tel. 405-0 und

Am Natruper Holz, Sedanstr. 115, Tel. 405-0

GEORGSMARIENHÜTTE/HARDERBERG

Franziskushospital, Tel. 0541 5020

Diakonie-Krankenhaus, Hospitalweg 1, Tel. 05401 338-0

OSTERCAPPEL

St. Raphael-Krankenhaus, Bremer Str. 31, Tel. 05473 290

LAGERHALLE

Rolandsmauer 26, Tel. 338740, Fax 3387450, Büro: Di.-Do.

10.00–13.00 u. 14.00–17.00 Uhr, Fr. 10.00–13.00 Uhr;

Öffnungszeiten: Di.-Do. 18.00–1.00 Uhr,

Fr. + Sa. 18.00–2.00 Uhr, So. 15.30–23.00 Uhr

LEDENHOF

Am Ledenhof 3-5, Tel. 28692, Veranstaltungen des

Literaturbüros Westniedersachsen

MUSEEN

Bucksturm Bocksmauer, Tel. 323-2152,

So. 11.00–17.00 Uhr

Diözesanmuseum mit Domschatz, Domhof 12,

Tel. 31 84 81

Erich Maria Remarque-Friedenszentrum, Markt 1,

Ausstellung zu Leben und Werk des Osnabrücker Schrift-

stellers. Di.-Fr. 10.00–13.00 u. 15.00–17.00,

Sa. + So. 11.00–17.00 Uhr

Felix-Nussbaum-Haus, Lotter Str. 2, Tel. 323-2207

Sammlung Felix Nussbaum

Di., Mi. + Fr. 11.00–18.00 Uhr, jeden 1. Do. im Monat

11.00–20.00 Uhr, Sa. + So. 10.00–18.00 Uhr,

Führungen: Sa. + So. 14.00 Uhr

Kulturgeschichtliches Museum, Lotter Straße 2,

Tel. 323-2207

Hauptgebäude: Heger-Tor-Wall 28 „Haus der Geschichte“:

Dauerausstellung zur Geschichte von Stadt und Region

Osnabrück, Kunsthandwerk und Design, Sammlung

Gustav Stüve (Gemälde des 16.–19. Jhr.), Wechselaus-

stellungen, museumspädagogische Werkstatt

Kulturgeschichtliches Museum – Villa Schlicker,

Heger-Tor-Wall 27: „Haus der Erinnerung – Alltagskultur

20. Jahrhundert“. Dauerausstellung „Räume gegen das

Vergessen. Osnabrück im 20. Jahrhundert“,

Di.-Fr. 11.00–18.00 Uhr, Sa. + So. 10.00–18.00 Uhr

MUSEEN

Kunsthalle Osnabrück, Rißmüllerplatz, Tel. 323-2405, Foyer: 323-2190, Di. 13.00–18.00, Mi. + Fr. 11.00–18.00 Uhr, 2. Do. im Monat 11.00–20.00 Uhr, Sa. + So. 10.00–18.00 Uhr

Museum am Schölerberg – Natur und Umwelt mit Planetarium, Am Schölerberg 8, Tel. 560030

Di. 9.00–20.00 Uhr, Mi.-Fr. 9.00–18.00 Uhr, Sa. 14.00–18.00 Uhr, So. 10.00–18.00 Uhr

Museum Industriekultur, Fürstenauer Weg 176, Tel. 9127846, an Wochenenden Tel. 122447

1. November bis Ende Februar: Mi.-Fr. 11.00–17 Uhr, Sa./So. 10.00–18.00 Uhr

Stadtgalerie/Galerie-Café, Gr. Gildewart 14, Tel. 58054020, Di.-So. 10.00–18.00 Uhr

Galerie 27, Große Gildewart 27, Mo.-Fr. 10.00–12.30 u. 14.00–18.00 Uhr

BAD IBURG

Averbecks Speicher/Heimatkundliches Museum, Averbecks Hof 5, Tel. 05403 78048 oder 2454 oder 40466 Mi. + So. 15.00–17.00 Uhr

Uhrenmuseum, Am Gografenhof 5, Tel. 05403 2888 Mo.-So. 10.00–18.00 Uhr

Schlossmuseum, Tel. 05403 40466 (Tourist-Information).

April bis Oktober Fr.-So. 14.00–17.00 Uhr,

November bis März Fr.-So. 14.30–17.00 Uhr

Schlossführung: Sa. + So. 15.00 Uhr

BAD LAER

Heimatismuseum, Kesselstraße 4, Tel. 05424 291112 Mi. 15.30–17.30 Uhr, So. 10.00–12.00 Uhr

BAD ROTHENFELDE

Dr.-Bauer-Heimatismuseum, Wellengartenstraße 10, Tel. 05424 69423 oder 63-160 (Gemeindeverw.)

Di. + Do. 16.00–18.00 Uhr

BISENDORF

Heimatismuseum im Haus Bissendorf, Kirchplatz 3 Tel. 05402 1819 (H. Spach), 1. So. im Monat 15.00–17.00

Uhr, an besonderen Jahrestagen und nach Vereinbarung

Museum für Landwirtschaft und Handwerk (Hof Eickhoff), Lüstinger Straße 31, Tel. 05402 1819 (H. Spach)

1. Di. im Monat 14.00–17.00 Uhr, an besonderen Jahrestagen und nach Vereinbarung

BOHME

Igelmuseum, Bremer Str. 95, Tel. 05473 8019871, Besuche jederzeit möglich, auch am Wochenende (nur nach Vereinbarung per Tel. oder Email) www.igelmuseum.de

BÖRSTEL

Stiftsmuseum, Berge/Börstel, Tel. 05435 898 (Abtei) und

822 (Stiftsverwaltung). Mai bis September tägl.

(außer Mo.) 9.00–11.00 und 15.00–17.00 Uhr

BORGLOH

Heimatismuseum, Kirchstraße 5, Hilter/Borgloh, Tel. 05409 742. Öffnungszeiten nach Vereinbarung

BRAMSCH

Tuchmacher Museum Bramsche, Mühlenort 6,

Tel. 05461 94513. Tägl. (außer Mo.) 10.00–17.00 Uhr.

Führungen: So. 11.00 Uhr, Anmeldungen für Führungen:

Tel. 05461 945120, www.tuchmachermuseum.de

BRAMSCH-KALKRIESE

Varusschlacht im Osnabrücker Land – Museum und

Park Kalkriese, Venner Straße 69, Bramsche-Kalkriese,

Tel. 05468 92040

GEORGS-MARIENHÜTTE

Villa Stahmer, Carl-Stahmer-Weg 13, Tel. 05401 40755

Di. + Do. 9.00–12.00 u. 15.00–18.00 Uhr,

So. 10.00–13.00 u. 15.00–18.00 Uhr

HAGEN A.T.W.

Heimatismuseum im Alten Pfarrhaus, Tel. 05401 97744

Geöffnet nach Vereinbarung

MELLE

Grönegau-Museum, Friedrich-Ludwig-Jahn-Straße 8/12,

Tel. 05422 3565. Sa. + So. 15.30–17.30 Uhr, Gruppen n. V.

Auto-Museum, Di.-Sa. 11.00–18.00, So. 10.00–18.00 Uhr

OSTERCAPPELN

Dorfmuseum in der Venner Mühle (Kuhobjektsonderausst.), Osnabrücker Str. 4, Ostercappeln-Venne, Tel.

05476 1272. So. 11.00–17.00 Uhr (Apr.-Okt.) und Gruppen nach Vereinbarung

Eisenzeithaus in Ostercappeln-Venne, Knostweg,

Tel. 05473 9202-23. Di. + So. 14.00–16.00 Uhr u. nach Vereinbarung. Winterpause Januar bis Februar, Infos/Buchung:

www.eisenzeithaus.de

Waffeleisen-Museum, Hauptstr. 1, Ostercappeln-Venne,

Tel. 05476 920210. Mo.-Fr. 14.00–17.00 Uhr, Sa. 10.00–12.00 Uhr, www.waffel-meyer.com

Heimatismuseum Schwagstorf, Mühlenstraße 4,

Tel. 05473 583, 1. So./Monat 14.00–18.00 Uhr

Museum Schnippenburg, Mühlenstraße 1,

Tel. 05473 8019079. Jan./Feb.: 1. So. im Monat 14.00–18.00 Uhr, März-Dez. jeden So. 14.00–18.00 Uhr u. n. V.

QUAKENBRÜCK

Stadtmuseum, Markt 7, Tel. 05431/6777

Do., Sa. + So. 14.00–17.00 Uhr

MUSIK- U. KUNSTSCHULEN

Musik- u. Kunstschule der Stadt Osnabrück, Caprivistraße 1, Tel. 323-2349, Fax 25326, www.osnabrueck.de/bildung, E-Mail: musikkunstschule@osnabrueck.de,

Sprechz. Sekretariat: Mo. + Di. 10.00–15.30 Uhr, Mi. geschlossen, Do. 10.00–17.00 Uhr, Fr. 10.00–12.30 Uhr

Universitätsmusik, Neuer Graben 29, Tel. 969-4684,

E-Mail: unimusik@uos.de, www.musik.uni-osnabrueck.de

Institut für Musik, Caprivistraße 1, Studiensekretariat:

Tel. 969-3205, Fax 969-3208, www.ifm.hs-osnabrueck.de, E-Mail: ifm@hs-osnabrueck.de

Kreismusikschule Osnabrück e.V., Am Schölerberg 5,

Tel. 5012190, Fax 5014426, E-Mail: kreismusikschule@lkos.de, Sprechz.

Mo.-Fr. 8.00–12.30 Uhr, Di. + Do. 14.00–16.00 Uhr

Musikakademie Remelé e.V., Jürgensort 5,

Tel. 05402 691394, Fax 05402 2483, E-Mail: info@musikakademie-remele.de, www.musikakademie-remele.de,

Kunstschule Paletti Georgsmarienhütte e.V., Carl-

Stahmer-Weg 13, Georgsmarienhütte, Tel. 05401 849281

(Büro: Mo./Di./Do. 9.00–11.00, Mi. 17.00–19.00 Uhr),

Fax 05401 849291, E-Mail: web@kunstschule-paletti.de,

www.kunstschule-paletti.de (Anm. möglich)

NATURPARK TERRA.VITA

Naturpark Nördlicher Teutoburger Wald – Wiehengebirge

e.V., Am Schölerberg 1, Tel. 0541 501-4217,

Fax 0541 501-4424, E-Mail: info@naturpark-terravita.de,

www.naturpark-terravita.de

OSNABRÜCKER KREBSSTIFTUNG

Heger Straße 7-9, Tel. 0541 6004450, www.krebsstiftung.de

OSNABRÜCKER TAFEL E.V.

Abgabe von Lebensmitteln an Bedürftige – Schlachthof-

str. 1, Tel. 0541 22112, Fax 0541 21474. Mo. + Fr. 12.30–

16.30, Di. + Do. 12.00–16.30, Mi. 13.00–16.00 Uhr

PIESBERGER GESELLSCHAFTSHAUS

Glückaufstr. 1, Tel. 0541 1208888, Fax 1217101,

Büro: Di., Do. + Fr. 16.00 bis 19.00 Uhr,

www.piesberger-gesellschaftsha.us.de, info@piesberger-gesellschaftsha.us.de, www.kinderkultur-os.de

PLANETARIUM

Termine im Monatsprogramm/ Planetariumsprogramm.
Tel. Info/Reservierung: 0541 56003-0

SELBSTHILFE

Kontaktstelle für Selbsthilfegruppen
Gesundheitsdienst für Landkreis und Stadt Osnabrück
Büro für Selbsthilfe und Ehrenamt, Tel. 0541 501-8017 oder
501-3128, E-Mail: buero-selbsthilfe-ehrenamt@Lkos.de
Ansprechzeiten: Haus der Gesundheit, Hakenstr. 6,
Mo. + Di. 9.00–12.00 Uhr, Do. 9.00–12.00 Uhr und
14.00–17.30 Uhr u. n. V.
Ansprechzeiten: Kreishaus, Am Schölerberg 1:
tägl. 8.00–12.00 Uhr u. n. V.

OSNABRÜCKHALLE

Osnabrücker Veranstaltungs- und Kongress GmbH,
Schlosswall 1-9. Ticket-Service: Mo.-Fr. 9.00–17.00 Uhr,
Tel. 3490-24

THEATER

Theater Osnabrück, Domhof 10/11. Vorverkauf: für
Theater am Domhof, emma-theater (Lotter Str. 6), Konzert,
Abonnement, Gruppen und Schulen von Di.-Fr. 10.30–
18.30 Uhr, Sa. 10.30–14.00 Uhr, Mo geschlossen.
Tel. 7600-076

Figurentheaterinitiative, Alte Fuhrhalterei, Kleine Gilde-
wart 9, Tel. 27257. Büro: Mi.-Fr. 10.00–13.00 Uhr (u. n. V).

Probephöhne, Wiesenstr. 1, Tel. 22666, Di.-Do. 9.30–18.00
Uhr, www.probebuehne.de

ifatos, (Erstes unordentliches Zimmertheater),
Lohstraße 45a, Tel. 2599595

UMWELTBILDUNG

Kubikus – kreative Umweltbildung für alle Generationen,
Platanenallee 24, 49152 Bad Essen, Tel. 0151
20149747, www.kubikus-badessen.de

Nackte Mühle Technisch-ökologischer Lernort

Östringer Weg 18, Büro: Bramscher Str. 67,
Tel. 0541 6001848-40, Fax 0541 6001848-99,
E-Mail: lernort-nackte-muehle@vfjh.org

Lernstandort Noller Schlucht gGmbH,
Rechenbergstr. 100, Dissen, Tel. 05421 943320,
E-Mail: Umweltbildung@NollerSchlucht.de

**Zentrum für Umweltkommunikation (ZUK) der Deut-
schen Bundesstiftung Umwelt (DBU)**, An der Bornau 2,
Mo.-Do. 9.00–17.00 Uhr, Fr. 9.00–13.00 Uhr

VOLKSHOCHSCHULEN

Volkshochschule Osnabrücker Land

Am Schölerberg 1, Tel. 501-7777,
Büro: Mo.-Do. 9.00–16.00 Uhr, Fr. 9.00–13.00 Uhr

Volkshochschule der Stadt Osnabrück

Bergstraße 8 (am Heger Tor), Tel. 323-2243 oder 323-4694,
www.vhs-os.de und www.vhs-regios.de.

Büro: Mo./Di./Mi./Fr. 10.00–13.00 Uhr, Do. 10.00–17.30
Uhr (letzten Fr. im Monat geschlossen)

WIEHENGEBIRGSVERBAND

Infos über Wandern, Umweltschutz und Heimatpflege.
Rolandsmauer 23a, Tel. 0541 29771. Infos und Karten Tou-
rist Information Tel. 0541 323-2202

WOCHENMÄRKTE

Bad Essen: Do. 14.00–18.00 Uhr, Kirchplatz

Bad Iburg: Mi. 14.00–18.00 Uhr, Kneipp-Erlebnispark

Bad Laer: Sa. 8.00–12.00 Uhr, Paulbrink

Bad Rothenfelde: Mi. 8.30–12.30 Uhr, Brunnenplatz

Belm: Do. 8.00–12.00 Uhr, Marktring

Bersenbrück: Di. 8.00–12.30 Uhr, Marktplatz

Bohnte: Fr. 14.00–18.00 Uhr, Bahnhofsvorplatz

Bramsche: Fr. 7.00–13.00 Uhr, Marktplatz, Di. 7.00–13.00
Uhr, Lutterplatz (Gartenstadt)

Dissen: Fr. 14.00–18.00 Uhr, Rathausplatz

Fürstenuau: Fr. 7.00–12.30 Uhr, Marktplatz

Georgsmarienhütte: Do. 8.00–13.00 Uhr, Marktplatz
(Alt-Georgsmarienhütte), Fr. 14.00–18.00 Uhr, Roter Platz
(Oesede)

Glandorf: Fr. 14.00–18.00 Uhr, vor dem Rathaus

Hagen: Fr. 13.00–18.00 Uhr, Hüttenstraße

Hasbergen: Do. 14.00–18.00 Uhr, Tomblaineplatz

Hilter: Mi. 14.30–18.00 Uhr, Ortskern Borgloh

Melle: Mi. & Sa. 7.00–13.00 Uhr, Platz am Rathaus

Osnabrück: Di. 8.00–13.00 Uhr, Lerchenstraße/Dodeshei-
de; Di. 12.00–18.00 Uhr, Johannisstraße; Mi. 8.00–13.00
Uhr, Ebertallee/Schinkel; Do. 8.00–13.00 Uhr, Ledenhof;
Fr. 8.00–13.00 Uhr, Am Riedenbach/Schölerberg; Sa.
8.00–14.00 Uhr, Domhof

Ostercappeln: Mi. 14.00–18.00 Uhr, Kirchplatz St. Lam-
bertus

Wallenhorst: Fr. 9.00–13.00 Uhr, Kirchplatz St. Josef (Hol-
lage)

Quakenbrück: Fr. 8.00–13.00 Uhr, Marktplatz

ZOO

Zoo Osnabrück, Klaus-Strick-Weg 12, Einzelpreis: Erw.
16,00 €, Kinder (3–14 Jahre) 10,50 €. Ermäßigt 12,50 €,
Tel. 0541 951050, Kassen-Öffnungszeiten: Sommer: 8.00–
18.30 Uhr, Winter: 9.00–17.00 Uhr

IMPRESSUM

Osnabrück Stadt & Land

63. Jahrgang

Herausgeber:

Verkehrsverein Stadt und Land Osnabrück e.V.

Vorsitzender:

Prof. Dr. Felix Osterheider

Geschäftsführer:

Rüdiger Kuhlmann

Geschäftsstelle:

Rolandsmauer 23a, 49074 Osnabrück, Tel. 0541 2026020, Fax 0541 6002695
E-Mail: info@verkehrsverein-os.de, Internet: www.verkehrsverein-os.de

Redaktion & Gestaltung: bww werbeagentur & verlag GmbH

Möserstraße 27, 49074 Osnabrück, Tel. 0541 3578730, Fax 0541 3578735

E-Mail: osl-kalender@bww-werbeagentur.de | Redaktionsschluss jeweils der 10. des Vormonats

Druck:

Steinbacher Druck GmbH, Anton-Storch-Str. 15, 49080 Osnabrück

Auflage:

12.000

Die Terminhinweise basieren auf den Meldungen der Veranstalter. Eine Garantie für ihre Richtigkeit kann nicht
übernommen werden. Kurzfristige Terminänderungen sind möglich. Alle Angaben ohne Gewähr.



Tourist Information Osnabrück | Osnabrücker Land

Bierstraße 22-23, Osnabrück, Tel. 0541 323-2202, E-Mail: tourist-information@osnabrueck.de



Wanderkarten für Touren im Osnabrücker Land gibt es in der

i Tourist Information Osnabrück | Osnabrücker Land
Bierstraße 22-23, Osnabrück, Tel. 0541 323-2202, E-Mail: tourist-information@osnabrueck.de

»Abends ziehen wir um die
Häuser und nachts kommen
wir sicher nach Hause.«

Verena (19), Lea (20) und Vivian (20) kennen die besten Clubs der Stadt.

Für
Nachteulen.

SEHEN & ERLEBEN

ZEITSEEING Stadtführungen



Bierstraße 17/18 · 49074 Osnabrück · Tel. 0541 7502340 · www.osnabrueck-stadtfuehrungen.de



Unternehmen Lebensqualität

Jetzt online buchen!
Vom 17. März bis 17. November
für Sie unterwegs!

Osnabrück von oben entdecken!

Eine Zeitreise der besonderen Art.
www.swo.de/stadtrundfahrten



Verschaffen Sie sich den Überblick

Marienkirchturmbesteigung jeden Sonntag 11.30 bis 13.00 Uhr

Radtouren - Stadtführungen - Busfahrten - Piesbergführungen



Osnabrück und das Osnabrücker Land entdecken
www.osnabrueck-fuehrungen.de - Tel.: 0541-2029972