

1. Cittaslow-Landmarkt
8.10., Kirchplatz Bad Essen

Ü40-Party
21.10., Alando Palais Osnabrück

Zoo-Lights
bis 15.10., Zoo Osnabrück



OSNABRÜCK STADT & LAND

Offizieller Veranstaltungskalender

OSNABRÜCK 

DIE | FRIEDENSSTADT



Felix Schoeller
Photo Award



Freie/Konzeptionelle Fotografie: Sniper, Matt Hulse, UK

Ausstellung „Winners & Nominees 2017“

15.10.2017 – 25.02.2018

Kulturgeschichtliches Museum Osnabrück

Museumsquartier, Lotter Straße 2, 49078 Osnabrück, www.osnabrueck.de/kgm

OKTOBER 2017



Verstehen ist einfach.



sparkasse-osnabrueck.de

**Wenn man einen Finanzpartner hat, der die Region
und ihre Menschen kennt.**

Sprechen Sie mit uns.

Einbruchschutzmesse

● Wie kann ich meine Haus- und Wohnungstür zweckmäßig absichern? Wie sicher sind Rollläden, müssen Fenster und Türen auch im Obergeschoss gesichert sein? Antworten auf diese und viele weiteren Fragen, rund um ein sicheres Zuhause gibt die Einbruchschutzmesse. Dabei steht die Präsentation DIN-geprüfter und zertifizierter Produkte von polizeilich empfohlenen Herstellern und Handwerksbetrieben im Vordergrund. Neben neuen einbruchhemmenden Fenstern und Türen werden Produkte wie aufschraubbare Fenster- und Türsicherungen für Altbauten, Sicherheits-schließzylinder und -beschläge, Kellerschachtsicherungen und hochwertige Tresore präsentiert. Eine sinnvolle und wirkungsvolle Ergänzung stellt die fachgerecht installierte Einbruchmeldeanlage (Alarmanlage) dar. Einbruch-/Überfall- und Gefahrenmeldetechnik, Brand- und Rauchmeldeanlagen, Türsprechanlagen mit

FOTO: SERGEY JAROCKHIN/123RF.COM



Kamera, Zutrittskontroll- und Berechtigungssysteme sowie Videoüberwachungssysteme runden das vielfältige Angebot ab. Organisiert wird die Messe durch den Präventionsverein Osnabrück in Kooperation mit der Polizeiinspektion Osnabrück.

28./29.10.2017, Sparkasse Osnabrück, Wittekindstraße

Samstag-21-Okt.

**Über
40
Party**

Live on Stage:
„Black Rosie“
 The female Tribute to AC/DC
 sowie **„Quotime“**

Einlass ab 20 Uhr

Alando Palais Osnabrück

Kabarettfestival Osnabrück

● Die Perlen der deutschen Lächer-Szene machen mal wieder Blödsinn ohne Ende! In 19 Veranstaltungen sind fast alle Spielarten des Genres zu erleben. Vom politischen Kabarett über Poetry Slam bis zur Puppen-comedy. Lisa Politt (28.10.2017) ist Publikumsliebbling. „Die einzige Frau, die in Deutschland aggressives politisches Kabarett macht“, urteilt Volker Pispers. Lächerlotte Sarah Bosetti (4.11.2017) ist halb Mensch und halb Frau. Groß geworden ist sie auf den Berliner Slam-, Lese- und Kabarettbühnen. Michael Frowin (24.11.2017) gibt den Regierungsinformanten. Denn er chauffiert die mächtigste Frau der Welt (falls sie es noch ist) durch die Gegend. Der Postillon (29.11.2017) geht live: Nach 172 Jahren kommen die „ehrlichen, unabhängigen und schnellen“ Nachrichten des satirischen Internetmagazins endlich auf die Bühne. Seriös vorgetragen von Anne Rothäuser und

FOTO: POP-EYEBEN KRIEMANN



Arnulf Rating

Thieß Neubert! Natürlich sind wie jedes Jahr auch Stammgäste mit dabei. Von Margie Kinsky & Bill Mockridge (2.11.2017) bis Arnulf Rating (1.12.2017) und Ingo Borchers (2.12.2017).

27.10.-2.12.2017, Lagerhalle u. a. Orte
www.lagerhalle-osnabrueck.de

Höhepunkte in der OsnabrückHalle



FOTO: B/MARCEL SCHAAR

Johannes Oerding

● Es geht keineswegs um die deutsche Dichtkunst, wenn Schiller (12.10.2017) seine Sounds hochfährt. Seit zwanzig Jahren verführt Christopher van Deylen mit einer ganz besonderen Mischung aus Pop, Ambient und Elektro zum Träumen. +++ Eine gute Stimme haben Anna Depenbusch (10.11.2017) und Johannes Oerding

(14.11.2017). Die eine war neulich auf dem Popsalon und rührte im Fernsehen mit „Kommando Untergang“ zu Tränen. Der andere ersang sich seinen Platz in der deutschen Poplandschaft u. a. mit dem Erfolgs-Album „Alles brennt“. +++ Ist ja nur der Nuhr (10.12.2017). Doch sobald der Kabarettist nur den Mund aufmacht, wird's gemeingeistreich. +++ Vier-Pfoten-Freunde kommen hier auf ihre Kosten: Alles rund um den Hund von und mit Martin Rütter (12.12.2017). +++ Den Jahreswechsel stilvoll genießen ist auf der Silvester Dance Night (31.12.2017) angesagt. Die Kaiserbeats und Royal Flash spielen live, DJ Christian legt auf. +++ Diskutieren und dinieren: „T hoch 3 – Die wissenschaftliche Kochshow“ (17.1.2018) heißt ein neues Format. Gemacht wird es von 3*-Koch Thomas Bühner (la vie), dem Mediziner Dr. med. Thomas Ellrott und Professor Dr. Thomas Vilgis. Was sie zusammenführt? Regionale Lebensmittel, Kochen und Ernährung.

www.osnabrueckhalle.de

EINBRUCH SCHUTZ MESSE

Polizeilich empfohlener Einbruchschutz
für Haus und Gewerbe

28. + 29. Oktober
Sparkasse Osnabrück

Wittekindstraße 17-19

Samstag und Sonntag 10 bis 17 Uhr

Veranstalter



Kooperationspartner



www.einbruchschutzmesse.de

Eintritt frei!

INHALT

TIPPS DES MONATS 3

Einbruchschutzmesse
Kabarettfestival Osnabrück
Höhepunkte in der OsnabrückHalle

VERANSTALTUNGEN 6

AKTIV & FIT 51

AUSSTELLUNGEN 54

KULTURTIPPS 56

ADRESSEN 58

Innenstadtplan Osnabrück, Hotels stellen sich vor, Tourist-Informationen, Adressen, Übersichtskarte Osnabrücker Land

KARTENVORVERKAUF

Tourist Information

Bierstraße 22-23, 49074 Osnabrück
- Bundesweiter Kartenvorverkauf
Mo.-Fr. 9.30–18.00 und Sa. 10.00–16.00 Uhr
☎ 0541 323-2202

OsnabrückHalle

Schloßwall 1-9, 49074 Osnabrück
- Bundesweiter Kartenvorverkauf
Mo.-Fr. 9.00-17.00 Uhr
☎ 0541 3490-24

Theater Osnabrück

Domhof 10/11, 49074 Osnabrück
Di.-Fr. 10.30–18.30, Sa. 10.30–14.00 Uhr
Tel. Reservierung jeweils ab 11.00 Uhr
☎ 0541 7600-076

Im Veranstaltungskalender werden Termine von örtlichem und regionalem öffentlichem Interesse veröffentlicht. Eine Veröffentlichungsgarantie kann nicht gegeben werden.

Terminhinweise bitte per E-Mail an:
osl-kalender@bv-werbeagentur.de

SONNTAG

1.

OSNABRÜCK

THEATER

Unterwerfung
von Michel Houellebecq
19.30 Uhr, emma-theater

MUSIK

Ikatar
Weltmusik aus Brasilien
18.30 Uhr, Lagerhalle

FESTE, MÄRKTE, MESSEN

Weltkindertag
Kostenloses Spielefest
14.00-18.00 Uhr, Markt

FÜHRUNGEN

Immer wieder sonntags!
Geführter Sonntagsspaziergang der Grünen Schule
11.00 Uhr, Botanischer Garten

Rathaus- und Altstadtführung
ca. 1,5 Std.
11.00 Uhr, Rathaus

Marienkirchturmbesteigung
Führung auf den Marienkirchturm
11.30-13.00 Uhr, St. Marien

Bucksturmführung
Bucksturm als Museum geöffnet
11.00-17.00 Uhr
12.00+15.00 Uhr, Bucksturm

Piesbergführung Süd inkl. Feldbahn-rückfahrt
Führung, ca. 1,5 Std.
13.30 Uhr, Feldbahnbahnhof

Neustadtführung zwischen Schloss und Armenhaus
Öffentliche Stadtführung zu Fuß ohne Anmeldung, 1,5 Std.
13.30 Uhr, St. Johann

Sammlung: Felix Nussbaum
Öffentliche Führung
14.00 Uhr, Felix-Nussbaum-Haus

Der Gertrudenberg: Kloster, Garten, Krankenhaus
Themenführung, ca. 2 Std.
14.30 Uhr, Gertrudenkirche

Die Osnabrücker Stadtspieler – Große historische Stadtführung
Stadtführung und szenische Darbietung
15.30 Uhr, Rathaus

FORUM KALKRIESE

**Archäologie im Fokus**

● Einem Archäologen auf der Grabung über die Schulter schauen? Die Sonden-gänger bei ihrer Arbeit begleiten? In der Restaurierungswerkstatt einen Blick durch das Mikroskop werfen? Bei den Themen-tagen haben Besucher die einmalige Gelegenheit, mit dem Kalkrieser Team ins Gespräch zu kommen und die vielfältige Arbeit bei der Erforschung des antiken Schlachtfeldes hautnah kennenzulernen.

1.10., Museum und Park Kalkriese, Bramsche

VERSCHIEDENES**Oldtimertreffpunkt**

10.00-13.00 Uhr, Museum Industriekultur

Mit der Feldbahn durch den Kultur- und Landschaftspark Piesberg

10.00-18.00 Uhr, Feldbahnbahnhof am Piesberg

Der andere Gottesdienst

Plötzlich auf der Straße – Es singt der „abseits-Chor“
11.00 Uhr, Lutherkirche

Offenes Gartentor an der Nackten Mühle

Rund um den Apfel
13.00-17.00 Uhr, Nackte Mühle

Tanzcafé

mit Live-Musik, Info unter 0541 188055
14.00-19.00 Uhr, GZ Lerchenstraße

Horror-Casting

für die Halloween-Woche des Zoos
14.30 Uhr, Zoo

Sternbild für Flappi

für Kinder
15.00 Uhr, Planetarium

Tante Bertas Kirschbaum

ab 4 Jahren, Dauer: ca. 45 Minuten
15.30 Uhr, Figurentheater

Großer Wolf, kleiner Wolf

Figurentheater Neumond, ab 4 Jahren
15.30 Uhr, Lagerhalle

Reise durch die Zeiten

für Familien
16.00 Uhr, Planetarium

Dunkle Materie

17.00 Uhr, Planetarium

Hans Zimmer – live

Einmalige Sondervorstellung
18.00 Uhr, Filmassage
20.00 Uhr, Cinestar

BAD ESSEN**„Himmel und Erde“ auf der Nikolai-straße**

Ländliches Straßenfest
11.00-18.00 Uhr, Nikolaistraße

Korn schroten in der Alten Wassermühle

Mahlvorführung
14.00-17.00 Uhr, Alte Wassermühle

Freiluftschach

Schachverein Bad Essen
14.00-17.00 Uhr, Kirchplatz

Bad Essener Sonntag

Verkaufsoffener Sonntag
14.00-18.00 Uhr, Ortsmitte

Historische Ortsführung

14.30 Uhr, Kirchplatz

Arenshorster Konzerte 2017

Sonntag, 1. Oktober 2017, 18.30 Uhr

„Luthers Laute“

Franz Vitzthum (Countertenor), Julian Behr (Laute)

Sonntag, 5. November 2017, 18.30 Uhr

Oakmount-Trio: „Green Island“

Gary Woolf (Flöte), Matthias Reuland (Violine), Sebastian Kurz (Klavier)

www.kulturring-bohmte.de

REFORMATIONSMUSIK



Julian Behr

Franz Vitzthum & Julian Behr

● Mit „Luthers Laute“ spielten Countertenor Franz Vitzthum und Lautenist Julian Behr eine CD ein, mit dessen Musik sie nun die Arenhorster Konzertsaison eröffnen werden. Luther selbst spielte Laute, komponierte Kirchenlieder und schrieb Liedtexte. Darüber hinaus sind Werke von Ludwig Senfl, Hans Neusidler und Raitis Grigalis zu hören.

1.10., Gut Arenhorst, Bohmte

BAD IBURG

Jubiläumsveranstaltung am Handwerkerbrunnen

Buntes Programm zum 25. jährigen Jubiläum. Veranstalter: Forum miteinander, Bad Iburger Marketing, Stadt Bad Iburg ab 11.00 Uhr, Handwerkerbrunnen

Verkaufsoffener Sonntag

ab 14.00 Uhr, Innenstadt

Führung durch das Schloss Iburg

mit ehemaliger Benediktinerabtei
15.00 Uhr, Schloss Bad Iburg

Orgelkonzert

mit Andreas Wermeling, Rheine.
Werke von Johann Sebastian Bach,
Samuel Scheidt und Gordon Young
19.00 Uhr, St. Clemens

3. Bad Iburger Seniorentag

20.00 Uhr, Gasthaus Tovar

BAD LAER

Kurkonzert

mit dem Blasorchester Georgsmarienhütte
15.30 Uhr, Thieplatz

BAD ROTHENFELDE

Sonntagsklänge

Ensemble der Kur und Touristik GmbH
10.30 Uhr, Haus des Gastes



Chorkonzert des Volkschores Dinslaken

15.00-16.00 Uhr, Haus des Gastes

Tanztee mit Live-Musik

15.00-18.00 Uhr, Kurhaus

Öffentliche Führung, lichtsicht 6 – Projektions-Biennale

10-jähriges Jubiläum. Projektionskunst auf den Bad Rothenfelder Gradierwerken
20.30+21.00 Uhr, lichtsicht-Shop

BRAMSCHE

Öffentliche Führung mit Maschinenvorführung

11.00 Uhr, Tuchmacher Museum

BRAMSCHE-KALKRIESE

Forum Kalkriese

Forschungsarbeit live erleben
11.00-18.00 Uhr, Museum Varusschlacht

Öffentliche Führung durch die

Dauerausstellung

1,5 Std.
11.00+14.30 Uhr, Museum Varusschlacht

Alltagsleben in Rom

Öffentliche Themenführung
16.00 Uhr, Museum Varusschlacht

BOHMTE

Arenshorster Konzerte – „Luthers Laute“

mit Franz Vitzthum (Countertenor) und
Julian Behr (Laute)
18.30 Uhr, Kirche zu Arenshorst

DISSEN

Erntedankfest

10.00 Uhr, Hof Dallmeyer

FÜRSTENAU

Fürstenu – ein Markt

verkaufsoffener Sonntag
13.00-18.00 Uhr, Ortszentrum

GEORGS-MARIENHÜTTE

Gregorianika

Gregorianischer Chor
19.00 Uhr, Heilig-Geist-Kirche

HAGEN

Verkaufsoffener Sonntag

zur Kirmes
13.00-18.00 Uhr, Ortskern

HASBERGEN

Wie sieht das Watt von unten aus?

TERRA.vita-Führungen durch den Silberseestollen
11.30+13.00+14.30+16.00 Uhr, Silbersee

MELLE

Kürbisfest

beim Verein Traktoren und historische Landmaschinen Grönegau-Buer
10.00-17.00 Uhr, Traktorenmuseum



Apfelfest

11.00-18.00 Uhr, Kirchplatz Riemsloh

Herbstfest

mit verkaufsoffenem Sonntag
11.00-18.00 Uhr, Ortzentrum Bruch-
mühlen

Zunderschwamm, Schopftintling und Krause Glucke

Meller Naturführungen mit Astrid
Schmidtendorf
14.00 Uhr, Wanderparkplatz Friedens-
höhweg

OSTERCAPPELN**Die Venner Mühle**

Dorfmuseum mit Mühlentechnik,
Mühleninsel und Café Pferdestall
14.00-17.00 Uhr, Venner Mühleninsel

MONTAG**2.****OSNABRÜCK****MUSIK****Altstadt live**

Festival in den Kneipen der Altstadt
We Spread Skiny Shit, Funky Monks
(Lagerhalle), Stöbi, Pete & Schmitz
(Schmales Handtuch), The Assassenachs
(The Red Shamrock), Fly with me to
Malibu (Joe Enochs Sportsbar), Shoreline
(Haus der Jugend), Chris Rehers & Jörg
Mehring (Warsteiner treff), Gordon
(Marktschänke), The Liverbeats (Peit-
sche), Open Stage (StadtGalerieCafé),
Buddy and the Hotdogs (Sonnendeck),
Jam Session (Dirty + Dancing), Über-
raschung (Zweibel), Ben Sebastian
(Sonderbar)

ab 19.00 Uhr, Altstadt

Esther lädt ein – Dotakehr

Singer-Songwriter-Pop
ab 19.00 Uhr, Polly Esther's

FESTE, MÄRKTE, MESSEN**Offline – Electronic Music Festival**

Elektroparty u.a. mit Meute, Rey & Kyavik
22.00 Uhr, OsnabrückHalle

BAD ESSEN**Infoabend zu den Heilfastentagen**

Veranstalter: Kneipp-Verein
19.30 Uhr, Grundschule Niedersachsen-
straße

BIPPEN**Maiburger Hexenmarkt**

Die dunklen Mächte feiern ein Fest –
ein Fest und ein Markt für Jung & Alt.
17.00-23.00 Uhr, Hof Bramsche

BISENDORF**Benzingespräche der Vespafreunde Bissendorf-Melle**

19.30 Uhr, Gaststätte Zum Kurrel

BRAMSCH-KALKRIESE**Forum Kalkriese**

Forschungsarbeit live erleben
11.00-18.00 Uhr, Museum Varusschlacht

Dauerausstellung: Öffentliche Führung

1,5 Std.
14.30 Uhr, Museum Varusschlacht

GEORGMARIENHÜTTE**Gemeinsam Stillen unterstützen**

Kreissaauführung, Weltstillwoche
18.00 Uhr, Franziskus-Hospital

HASBERGEN**Blutspende**

15.00-20.00 Uhr, Schulzentrum

RIESTE**Trommelzauber-Team**

danach Mitmachkonzert „Phantasiareise
nach Afrika“

15.00 Uhr, Ferienpark am Alfsee

**BANDS & BIER****Altstadt live**

● Ja, es ist wieder soweit. Kneipe und Livemusik, das passt in Osnabrück seit vielen Jahren zusammen. Rund ein Dutzend Wirte der Altstadt schließen die Kneipen auf und bereiten die Bühnen für Musiker und Bands aus Nah und Fern. Darunter sind alte Bekannte und junge Talente, eine Mischung, die für jeden Geschmack etwas zu bieten hat. Der Eintritt ist immer noch frei!

2.10., Altstadt, Osnabrück

DIENSTAG

3.

OSNABRÜCK

KUNST, KULTUR

Littera –

Robert Menasse: Die Hauptstadt

Lesung

20.00 Uhr, BlueNote

FESTE, MÄRKTE, MESSEN

Trödelmarkt

Anmeldung und Info 05481 6358

11.00-18.00 Uhr, Parkplatz „SB-Zentralmarkt“

VORTRÄGE

Europa sieht Deutschland –

Deutschland sieht Europa

Festvortrag zum Tag der Deutschen

Einheit von Robert Menasse

11.00 Uhr, Rathaus

VERSCHIEDENES

Sternbild für Flappi

für Kinder

15.00 Uhr, Planetarium

Reise durch die Zeiten

für Familien

16.00 Uhr, Planetarium

Planeten – Expedition

17.00 Uhr, Planetarium

BAD IBURG

Führung durch das Schloss Iburg

mit ehemaliger Benediktinerabtei

15.00 Uhr, Schloss Bad Iburg

BAD ESSEN IM OKTOBER



**01.10.
Himmel
und Erde**

08.10. 1. Cittaslow-Landmarkt

17.10. Reformationsrevue

21.10. Funky Jazz Ü30



Tourist-Info Bad Essen
Tel. 05472-9492 0
Fax 05472-9492 85
www.badessen.info



Hille Perl

**Musica Viva – Margret Hunter (Sopran),
Hille Perl (Viola da gamba), Gamben-
ensemble Sirius Viols**

„Songs of Melancholy and Love“,

Dowland, Purcell, Simpson

18.00 Uhr, Rittersaal im Schloß

BAD LAER

Die & Mo

Konzert zum Tag der Deutschen Einheit

15.30 Uhr, Thieplatz

BAD ROTHENFELDE



Morgenmelodie

Unterhaltungsmusik mit dem Ensemble
der Kur und Touristik GmbH

10.00-11.30 Uhr, Haus des Gastes

Musik zum Feiertag

10.30 Uhr, Haus des Gastes

Melodienkarussell

Unterhaltungsmusik mit dem Ensemble
der Kur und Touristik GmbH

15.00-16.30 Uhr, Haus des Gastes

Vorführung des Salzsiedens

16.00-18.00 Uhr, Heimatmuseum

BIPPEN

Maiburger Hexenmarkt

Die dunklen Mächte feiern ein Fest –

ein Fest und ein Markt für Jung & Alt

10.00-18.00 Uhr, Hof Bramsche

BRAMSCH-KALKRIESE

Forum Kalkriese

Forschungsarbeit live erleben

11.00-18.00 Uhr, Museum Varusschlacht

Öffentliche Führung durch die

Dauerausstellung

1,5 Std.

11.00+14.30 Uhr, Museum Varusschlacht

Alltagsleben in Rom

Öffentliche Themenführung

16.00 Uhr, Museum Varusschlacht

MELLE

Luther – Lieder neu und viel mehr
mit Acoustic Colours
17.00 Uhr, Alte Posthaltere

RIESTE

Kids Showtime
mit Clown Ati
18.00 Uhr, Ferienpark am Alfsee

**MITTWOCH****4.****OSNABRÜCK****THEATER**

13. Komische Nacht
Comedy-Festival mit 8 Acts an 8 Orten
ab 19.30 Uhr, Osnabrücker Kleinkunst-
bühnen

Rigoletto

Melodrama in drei Akten von
Giuseppe Verdi
19.30 Uhr, Theater am Domhof

Der rote Löwe

von Patrick Marber, Deutsch von
John Birke
19.30 Uhr, Bremer Brücke

Und dann kam Mirna

von Sibylle Berg
19.30 Uhr, emma-theater

MUSIK**One World-Sessions**

Der neue Musiktreffpunkt im Spitzboden
19.00 Uhr, Lagerhalle

VORTRÄGE

**Stillen und Entwicklung im 1. Lebens-
jahr. Was brauchen Eltern und Kind?**
Weltstillwoche, Fachveranstaltung
13.30-17.30 Uhr, Kreishaus

**Die Reliquienschreine der Hll. Crispin
und Crispinian**

Kunst in Kürze, 20-minütiger Kurzvortrag
vor dem Exponat mit Dr. Caroline Bäßler
18.00 Uhr, Forum am Dom

FÜHRUNGEN**Osnabrück-Quer**

Rathaus- und Altstadtführung, ca. 2 Std.
13.30 Uhr, Rathaus

Rathaus- und Altstadtführung

ca. 1,5 Std.
15.00 Uhr, Rathaus

VERSCHIEDENES**Trauerfeier für Verstorbene ohne
Angehörige**

10.00 Uhr, Heger Friedhof

Ferientrainingscamp

professionelles Fahrtraining mit
abwechslungsreichem Theorieteil
10.00-15.00 Uhr, Nettedrom

Sterne erzählen

für Kinder
15.00 Uhr, Planetarium

BAD LAER**Ortsführung**

Anmeldung in der Tourist-Information
erforderlich
10.00 Uhr, Thieplatz

BAD ROTHENFELDE**Morgenmelodie**

Unterhaltungsmusik mit dem Ensemble
der Kur und Touristik GmbH
10.00-11.30 Uhr, Haus des Gastes

Musik zur Kaffeezeit

Musikalische Unterhaltung mit dem
Ensemble der Kur und Touristik GmbH
15.00-16.30 Uhr, Haus des Gastes

**Briefmarken- und Münztausch für
jedermann**

19.00-21.00 Uhr, Niermanns

16. Bad Rothenfelder Literaturtage

Offener Gedichteabend
19.30-21.00 Uhr, Bücher Beckwermert

BRAMSCHE-KALKRIESE**Schnappschuss –****Zoom dich in die Römerzeit**

Mitmach-Familienführung in der
Sonderausstellung
12.00 Uhr, Museum Varusschlacht

**Familienführung in der Ausstellung
zur Varusschlacht**

12.00 Uhr, Museum Varusschlacht

**Öffentliche Führung durch die
Dauerausstellung**

1,5 Std.
14.30 Uhr, Museum Varusschlacht

GEORGSMARIENHÜTTE**Mittwochs-Bilderbuchkino**

für Kinder ab 4 Jahren
16.00-16.45 Uhr, Stadtbibliothek

RIESTE**Atis Zauberschule**

mit Clown Ati
15.00 Uhr, Ferienpark am Alfsee

DONNERSTAG

5.

**OSNABRÜCK
THEATER**



FOTO: MAREK KRUSZEWSKI

Valerie Solanas, Präsidentin von Amerika!

Deutschsprachige Erstaufführung / Sara Stridsberg
19.30 Uhr, Theater am Domhof

Perfect Wives

Uraufführung in Anlehnung an Ira Levins Die Frauen von Stepford
19.30 Uhr, emma-theater

MUSIK

Elena Vaenga & Mikhail Bublik

Russisches Konzert
19.30 Uhr, OsnabrückHalle

Janina Ruopp & Gil Beckers

mit The Silverettes, Chasing the Serpent, CHATO!, Svenja Leopold, Julian Adler, Just One Night (Examenskonzert)
20.00 Uhr, Lagerhalle

FESTE, MÄRKTE, MESSEN

Henrik Freischlader

Bluesrock
20.00 Uhr, Rosenhof

Weekend Start & Schneckenpass-Party

22.00 Uhr, Alando Palais

VORTRÄGE

Verhütung in der Stillzeit

Weltstillwoche, von Sieglinde Schoor
16.00-17.30 Uhr, Hebammengemeinschaft Hasekids

Imkerei zwischen Ökonomie u. Ökologie

Referent: Dr. Werner Mühlen, ehemaliger Leiter des Bieneninstitutes der Landwirtschaftskammer Nordrhein-Westfalen
18.30 Uhr, DBU Zentrum für Umweltkommunikation

FÜHRUNGEN

Vom Pesthaus zum OP

Mittelalterliche Mediziner und der Wandel der Medizin, ca. 2 Std.
19.30 Uhr, Hauptportal Dom

VERSCHIEDENES

Ferientrainingscamp

professionelles Fahrtraining mit abwechslungsreichem Theorieteil
10.00-15.00 Uhr, Nettedrom

Abenteuer Planeten

für Familien
16.00 Uhr, Planetarium

Offene Gartenpforte

Sprechstunde im Museumsgarten
16.00-18.00 Uhr, Museum am Schölerberg

Offene Frauengruppe 45+

16.30 Uhr, Café Lärer

Queen – Heaven

18.00+20.00 Uhr, Planetarium

OV-Kino: Bladerunner

in Originalversion
21.00 Uhr, Filmpassage

BAD IBURG

Ein Iburger als Bürgermeister in Polen

Vortrag vom Ehrenmitglied Gerd Vollbrecht, Verein für Orts- und Heimatkunde Bad Iburg e.V.
19.00 Uhr, Waldhotel Felsenkeller

BAD ROTHENFELDE



Morgenmelodie

Unterhaltungsmusik mit dem Ensemble der Kur und Touristik GmbH
10.00-11.30 Uhr, Haus des Gastes

Gern gehörte Melodien

15.00-16.30 Uhr, Haus des Gastes

Vorführung des Salzsiedens

16.00-18.00 Uhr, Heimatmuseum

Öffentliche Führung, lichtsicht 6 – Projektions-Biennale

10-jähriges Jubiläum. Projektionskunst auf den Bad Rothenfelder Gradierwerken
20.30+21.00 Uhr, lichtsicht-Shop

BERGE

Aktion Sicher Wohnen

Einbruch-Präventionsmaßnahme der Polizeiinspektion Osnabrück
15.00-17.00 Uhr, Marktzentrum

BRAMSCHÉ-KALKRIESE

Öffentliche Führung durch die Dauerausstellung

1,5 Std.
14.30 Uhr, Museum Varusschlacht

PiNGUIN Textilpflege

reinigt und wäscht

Ruppenkampstraße 18
49084 Osnabrück
Tel. 05 41-7 39 37

Unsere Filialen in Osnabrück:

Bierstraße 8-9
Eberleplatz 9
Ellerstraße 78
Lotter Straße 29
Mindener Straße 23
Piesberger Straße 2
Rehmstraße 2

Unser Service:

Vollreinigung
(handgebügelt-appretiert-imprägniert)

Wäsche-Vollservice
Oberhemdendienst

Heißmangel
T Teppich- und
Lederreinigung
Gardinereinigung
Polsterreinigung
Hol- und Bringdienst

Änderungsschneiderei

Glücksbringer aus Kalkriese

Mitmach-Programm
15.00 Uhr, Museum Varusschlacht

GEORGMARIENHÜTTE

Musica Viva – The King's Singers
„Sing Joyfully“ oder „The Sounds of
Renaissance“, Vokalmusik von Byrd,
Lassus, Palestrina bis zu den Beatles
20.00 Uhr, St. Peter und Paul

MELLE

Vater
Tragikomödie
20.00 Uhr, Festsaal

Jazz & Blues-Session

20.00 Uhr, Schnieders Hus

RESTRUP-BIPPEN

Serientäter: Das Leben ist schön
20.00 Uhr, Theatersaal der Compagnia
Buffo

FREITAG

6.

OSNABRÜCK

THEATER

Perfect Wives

Uraufführung in Anlehnung an
Ira Levins Die Frauen von Stepford
19.30 Uhr, emma-theater

Faust – eine Verdichtung

Abendprogramm
20.00 Uhr, Figurentheater

MUSIK

Purple Schulz – Der Sing des Lebens

Konzert, Kabarett, Comedy
20.00 Uhr, Lutherhaus

Tito & Tarantula

Rock
20.00 Uhr, Rosenhof

Two Hearts in Ten Bands

CD-Release, Pop
20.00 Uhr, Lagerhalle

Band Stand Meeting – Jubiläums Edition

mit Angelino Wagener, Tafkat,
Insolvent Insomniacs
21.00 Uhr, Haus der Jugend

FESTE, MÄRKTE, MESSEN

Nuller-Jahre-Party

22.00 Uhr, Alando Palais

KUNST, KULTUR

Liebe, Witz und leise Töne

Lesung mit Ulrike Noltenius und Anne
Wicker (Lyrik und Prosa, Musikalische
Begleitung: Friederike Peucker (Cello))
19.30 Uhr, StadtgalerieCafé

FÜHRUNGEN

Osnabrück-Quer

Rathaus- und Altstadtführung,
ca. 2 Std.
16.00 Uhr, Rathaus

Piesbergführung Süd in die Nacht hinein

Führung, ca. 1,5 Std.
18.45 Uhr, Bushaltestelle Industriemuseum

Mit dem Nachtwächter durch Osnabrück

ca. 2,5 Std.
21.00 Uhr, Rathaus

VERSCHIEDENES

Blutspende

Jeder Erstspender erhält einen Kinogutschein.
10.30-15.00 Uhr, Steinwerk
St. Katharinen

Das kleine 1x1 der Sterne

für Kinder
15.00 Uhr, Planetarium

Abend der Harmonie im Cabriosol

Unterwassermusik, Water-Balancing,
Wellnessabend
20.00-23.00 Uhr, Schinkelbad

BAD IBURG

Informationsvortrag:

Wirbelsäulenerkrankung

13.30 Uhr, Dörenberg-Klinik

Führung durch das Schloss Iburg

mit ehemaliger Benediktinerabtei
15.00 Uhr, Schloss Bad Iburg

Ernährungsvortrag: Osteoporose

15.00 Uhr, Dörenberg-Klinik

BAD LAER

Themen-Ortsführung:

Der Erlebnispark

Mindestteilnehmerzahl 5 Personen,
Anmeldung bis zum Vortag um
16.30 Uhr in der Tourist-Information
20.00 Uhr, Thieplatz

BAD ROTHENFELDE

Morgenmelodie

Unterhaltungsmusik mit dem Ensemble
der Kur und Touristik GmbH
10.00-11.30 Uhr, Haus des Gastes

Volks- und Heimatliedersingen

Gemeinsames Singen mit dem Ensemble
der Kur und Touristik GmbH
15.00 Uhr, Haus des Gastes

Öffentliche Führung, lightsicht 6 – Projektions-Biennale

10-jähriges Jubiläum. Projektionskunst
auf den Bad Rothenfelder Gradierwerken
20.30+21.00 Uhr, lightsicht-Shop

BRAMSCH

Ein Blick ins All

für Kinder ab 8 Jahre möglichst mit
einem Elternteil
20.30-23.00 Uhr, Alte Webschule

BRAMSCH-KALKRIESE

Öffentliche Führung durch die Dauerausstellung

1,5 Std.
14.30 Uhr, Museum Varusschlacht

GEORGSMARIENHÜTTE

Wie macht man aus Schrott neuen Stahl?

Kinder sprechen mit Experten für Kinder
zwischen 10 und 14 Jahren
10.00 Uhr, Georgsmarienhütte GmbH

Hände helfen Stillen – der Milchstrich

Weltstillwoche, Leitung: Annette Barth,
Stillberaterin
10.30-12.00 Uhr, Franziskus-Hospital

Lange Saunanacht

Weitere Infos unter 05401 829290
19.00-0.00 Uhr, Panoramabad

HAGEN

Aktion Sicher Wohnen

Einbruch-Präventionsmaßnahme der
Polizeiinspektion Osnabrück
08.00-12.00 Uhr, Aldi

DietutniX:

Glanzlichter von 2007 bis 2017

5 Kabarettistinnen, 8 Programme,
10 Jahre Bühnenspektakel...
20.00 Uhr, Ehemalige Kirche

QUAKENBRÜCK

Aktion Sicher Wohnen

Einbruch-Präventionsmaßnahme der
Polizeiinspektion Osnabrück
09.00-12.00 Uhr, Marktplatz



SAMSTAG

7.

OSNABRÜCK

THEATER

Der Kontrabass

von Patrick Süßkind mit Helmut Thiele
20.00 Uhr, Lagerhalle

Panoptikum

Körpertheater
20.00 Uhr, Erstes unordentliches
Zimmertheater

MUSIK

Yellow goes Swing

Chorkonzert mit Live-Band
20.30 Uhr, BlueNote

FESTE, MÄRKTE, MESSEN**Streetfood Circus**

Essen aus aller Welt, Live-Cooking,
familienfreundliches Rahmenprogramm
12.00-21.00 Uhr, Markt

Große Vogelschau mit kleiner Börse

Die Vogelfreunde Osnabrück e.V.
laden ein
ab 13.00 Uhr, Botanischer Garten

Style is a Message Vol. 9

Breakdance-Contest
18.00 Uhr, Haus der Jugend

Osnabrücke-Oktoberfest

Für den guten Zweck zum Oktoberfest
19.00 Uhr, Hotel Busch

Ü30-Party

21.00 Uhr, Alando Palais

Club 39 Party

mit Charts & Classics aus Rock, Pop,
Dance, Alternative mit DJ Mr. Jones
22.00 Uhr, Lagerhalle

FÜHRUNGEN**Rosenstraße 76 –****Häusliche Gewalt überwinden**

kostenlose Führung durch die interaktive
Ausstellung
11.00 Uhr, BBS Pottgraben

Rathaus- und Altstadtführung

ca. 1,5 Std.
11.00 Uhr, Rathaus

Osnabrück-Quer

Rathaus- und Altstadtführung,
ca. 2 Std.
12.00 Uhr, Rathaus

Rathaus- und Altstadtführung

Öffentliche Stadtführung zu Fuß ohne
Anmeldung, 1,5 Std.
13.30 Uhr, Dom-Hauptportal

Sammlung: Felix Nussbaum

Öffentliche Führung
14.00 Uhr, Felix-Nussbaum-Haus

**Von der Reformation bis zum
Westfälischen Frieden**

Themenführung zum Reformations-
jubiläum 2017, ca. 2 Std.
14.30 Uhr, Rathaus

Mit dem Nachtwächter durch Osnabrück

ca. 2,5 Std.
21.00 Uhr, Rathaus

VERSCHIEDENES**Fietsenbörse**

Fahrradmarkt
08.30-14.30 Uhr, an der Halle Gartlage

Kinder-Museumsclub

für Kinder von 8-13 Jahren
10.30-13.30 Uhr, Felix-Nussbaum-Haus

**Rundfahrt mit dem Doppeldeckerbus:
City-Tour**

Dauer ca. 2 Std.
12.00 Uhr, Haltestelle Lortzingstraße

Rundfahrt mit dem Doppeldeckerbus:**Osnabrück-Tour**

„Osnabrück-Tour“ – „drum zu“,
Dauer ca. 2 Std.
15.00 Uhr, Haltestelle Lortzingstraße

Das kleine 1x1 der Sterne

für Kinder
16.00 Uhr, Planetarium

Der blaue Ritter

ab 4 Jahren, Dauer: ca. 45 Minuten
16.00 Uhr, Figurentheater

Planeten – Expedition

17.00 Uhr, Planetarium

Queen – Heaven

18.00+20.00 Uhr, Planetarium

The Metropolitan Opera:**Bellini – Norma**

Liveübertragung aus New York
19.00 Uhr, Cinestar

BAD IBURG**Führung durch das Schloss Iburg**

mit ehemaliger Benediktinerabtei
15.00 Uhr, Schloss Bad Iburg

Wir für
unsere Region!



EnergiePartner

Heinrich Fip GmbH & Co. KG
Aral Markenvertriebspartner

www.fip.de

Naturpädagogik: Wald- und Wiesenprojekt in Bad Iburg

4-12 Jahre
15.00 Uhr, Casablanca



FOTO: JOHANNES ZACHER

Kabarett Distel: Zwei Zimmer, Küche: Staat!

Kabarett
19.30 Uhr, Gymnasium

BAD LAER

Plattdeutsches Theaterstück der Katholischen Landjugend

19.00 Uhr, Gasthaus Plengemeyer

BAD ROTHENFELDE

Morgenmelodie

Unterhaltungsmusik mit dem Ensemble der Kur und Touristik GmbH
10.00-11.30 Uhr, Haus des Gastes

Musik zum Wochenausklang

15.00-16.30 Uhr, Haus des Gastes

Öffentliche Führung, lichtsicht 6 – Projektions-Biennale

10-jähriges Jubiläum. Projektionskunst auf den Bad Rothenfelder Gradierwerken
20.30+21.00 Uhr, lichtsicht-Shop

BISSENDORF

Zähne einer Ehe

Szenische Lesung mit Christiane Leuchtmann und Hans Peter Korff
19.30 Uhr, Wamhof Schleddehausen

BRAMSCHÉ

Kürbisschnitzen

15.00 Uhr, Heimathaus Achmer

50. Haserundfahrt

Orientierungsfahrt mit dem Pkw
15.00 Uhr, Gasthof Bischof-Reddehase

BRAMSCHÉ-KALKRIESE

Öffentliche Führung durch die Dauerausstellung

1,5 Std.
14.30 Uhr, Museum Varusschlacht

DISSÉN

Oktoberfest

Freiwillige Feuerwehr Dissen a.T.W.
19.00 Uhr, Dreifachsporthalle



FÜRSTENAU

Pyro Games

Feuerwerk-Show
17.00 Uhr, Fursten Forest

GREVEN

Thema „Zoll“:

Gefährliche Gegenstände im Gepäck

Anm. erforderlich Tel. 02571 94-1515
11.00 Uhr, FMO

IBBENBÜREN

Musiker-Flohmarkt

ab 08.00 Uhr, Musik Produktiv

MELLE

Apfelaktionstag

Anmeldung unter 05427 1725
ab 14.00 Uhr, Apfelhof Recker

Zed Mitchell

Singer-Songwriter, Gitarrenvirtuose
20.00 Uhr, Kulturwerkstatt Buer

RIESTE

Glücksmomente

Familienbingo
19.00 Uhr, Ferienpark am Alfsee



SONNTAG

8.

OSNABRÜCK

THEATER

Rigoletto

Melodrama in drei Akten von Giuseppe Verdi
15.00 Uhr, Theater am Domhof

KUNST, KULTUR

Vernissage: Vom Sakralbau zur Kleiderkammer

Fotografie von Jochen Ohliger
17.00 Uhr, StadtgalerieCafé

FESTE, MÄRKTE, MESSEN

Große Vogelschau mit kleiner Börse

Die Vogelfreunde Osnabrück e.V. laden ein
ab 09.00 Uhr, Botanischer Garten

Streetfood Circus

Essen aus aller Welt, Live-Cooking, familienfreundliches Rahmenprogramm
12.00-20.00 Uhr, Markt

Flohmarkt für Spielzeug und Kinderkleidung

14.30-16.30 Uhr, Lagerhalle

FÜHRUNGEN

Rathaus- und Altstadtführung

ca. 1,5 Std.

11.00 Uhr, Rathaus

Marienkirchturmbesteigung

Führung auf den Marienkirchturm

11.30-13.00 Uhr, St. Marien

Bucksturmführung

Bucksturm als Museum geöffnet

11.00-17.00 Uhr

12.00+15.00 Uhr, Bucksturm

Der Gertrudenberg erzählt – Stadtführung

ca 1,5 Std.

13.30 Uhr, Gertrudenkirche

Sammlung: Felix Nussbaum

Öffentliche Führung

14.00 Uhr, Felix-Nussbaum-Haus

Streifzüge über die Friedhöfe: Hasefriedhof

Themenführung, ca. 2 Std.

14.30 Uhr, Bramscher Straße/Ecke Friedhofstraße

KLEINE „GRÜNE WOCHE“



1. Cittaslow-Landmarkt

● Nachhaltigkeit, Regionalität, Genuss und Entschleunigung sind in der Cittaslow-Gemeinde Bad Essen zu wichtigen Themen geworden. Im Mittelpunkt des Landmarktes stehen daher regionale und ökologische Erzeuger mit ihren hochwertigen Produkten. Ein Highlight ist der Auftritt von TV-Starkoch Ralf Jakumeit („Rocking Chefs“) an seinem Holzkohlegrill „Hydra“.

8.10., Kirchplatz, Bad Essen

Faszination für Windkraft – Die Anlagen auf dem Piesberg

2 Stunden, Anmeldung erforderlich

0541 122447

15.00 Uhr, Museum Industriekultur

VERSCHIEDENES

Treffen der US-Car-Klassik-Fahrzeuge

10.00-13.00 Uhr, Museum Industriekultur

Der blaue Ritter

ab 4 Jahren, Dauer: ca. 45 Minuten

11.00 Uhr, Figurentheater

Rundfahrt mit dem Youngtimer-Bus: Piesberg-Tour

Dauer ca. 3 Std.

14.30 Uhr, Haltestelle Lortzingstraße

Sternbild für Flappi

für Kinder

15.00 Uhr, Planetarium

Reise durch die Zeiten

für Familien

16.00 Uhr, Planetarium

Dunkle Materie

17.00 Uhr, Planetarium

Kalla Wefels Osnabrücker Heimatabend

Osnabrücker Parteien zur Landtagswahl

19.00 Uhr, Lagerhalle

BAD ESSEN

Familienfrühstück

mit Bastel- und Bewegungsangebot

09.00 Uhr, Haus Sonnenwinkel

1. Bad Essener Cittaslow-Land-Markt

die Themen „Bio, Regional und Fair“ voller Genuss gelebt.

11.00-18.00 Uhr, Kirchplatz

Backtag am Backhaus Hüsedo

ab 14.00 Uhr, Dorfplatz Hüsedo

Korn schrotten in der Alten Wassermühle

Mahlvorführung

14.00-17.00 Uhr, Alte Wassermühle

Bad Essener Sonntag

Verkaufsoffener Sonntag

14.00-18.00 Uhr, Ortsmitte

Historische Ortsführung

14.30 Uhr, Kirchplatz

BAD IBURG

Ein Tag im Oktober

Verkaufsoffener Sonntag

ab 14.00 Uhr, Innenstadt

Führung durch das Schloss Iburg

mit ehemaliger Benediktinerabtei

15.00 Uhr, Schloss Bad Iburg

BAD LAER

Plattdeutsches Theaterstück der Katholischen Landjugend

15.00 Uhr, Gasthaus Plengemeyer

BAD ROTHENFELDE



Sonntagsklänge

Musik zum Sonntag mit dem Ensemble der Kur und Touristik GmbH
10.30 Uhr, Haus des Gastes

Beschwingte Unterhaltung

Unterhaltungsmusik mit dem Ensemble der Kur und Touristik GmbH
15.00-16.30 Uhr, Haus des Gastes

Tanztee mit Live-Musik

15.00-18.00 Uhr, Kurhaus

Öffentliche Führung, lichtsicht 6 – Projektions-Biennale

10-jähriges Jubiläum. Projektionskunst auf den Bad Rothenfelder Gradierwerken
20.30+21.00 Uhr, lichtsicht-Shop

BRAMSCHÉ



Öffentliche Führung mit Maschinenvorführung

11.00 Uhr, Tuchmacher Museum

Kürbisschnitzen

15.00 Uhr, Heimathaus Achmer

Tag der offenen Tür

des Schützenvereins Achmer 1896 e.V.
15.00 Uhr, Dorfgemeinschaftsanlage Achmer

BRAMSCHÉ-KALKRIESE

Dauerausstellung: Öffentliche Führung

1,5 Std.
11.00+14.30 Uhr, Museum Varusschlacht

Alltagsleben in Rom

Öffentliche Themenführung
16.00 Uhr, Museum Varusschlacht

MELLE

Herbstkonzert

der Liedertafel Altenmelle mit Freunden
16.00 Uhr, St. Petri

MEPPEN

Klavierabend mir Dinis Schemann

19.00 Uhr, Theater

MONTAG

9.

OSNABRÜCK

Blue Monday Jam

ab 19.30 Uhr, Lagerhalle

VORTRÄGE

Oper mal anders:

Die Entführung aus dem Serail

Talking about Opera mit Richard Vardigans
19.30 Uhr, Steinwerk Ledenhof

BRAMSCHÉ

Frieda Braun: Sammelfieber

Kabarett
20.00 Uhr, Filmtheater Universum

BRAMSCHÉ-KALKRIESE

Dauerausstellung: Öffentliche Führung

14.30 Uhr, Museum Varusschlacht

MELLE

Bilderbuchkino

Anmeldung erforderlich: 05422 959474
15.30 Uhr, Stadtbibliothek

NEUENKIRCHEN

Aktion Sicher Wohnen

Einbruch-Präventionsmaßnahme der
Polizeiinspektion Osnabrück
15.00-17.00 Uhr, Marktzentrum



DIENSTAG

10.

OSNABRÜCK

THEATER

Perfect Wives

Uraufführung
19.30 Uhr, emma-theater

Ein Reyl - Tresor

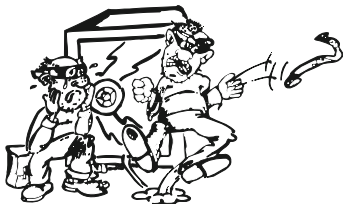

KARL REYL KG

Rawiestraße 6
49084 Osnabrück
☎ (05 41) 7 30 35

Der Alptraum für
jeden Panzerknacker

MUSIK**Bluevision**

Support: Maria Nicolaidides, Jackson Reloaded, Konzertabend mit drei Bands, von deutschem RnB über Pop-Rock bis zum Electro-Pop
19.00 Uhr, Haus der Jugend

Maria Brandt

mit ihrer Band Zoéla (Examenskonzert)
20.00 Uhr, Lagerhalle

Quadrivium

Markus Stockhausen (tp,flh), Jörg Brinkmann (cello), Angelo Comisso (piano), Christian Thomé (drums)
20.00 Uhr, BlueNote

Rob Longstaff

Pop/Soul/Blues
21.00 Uhr, Zauber von Os

KUNST, KULTUR**Literarische Mittagspause in der Stadtbibliothek**

mit „Justins Heimkehr“
12.30 Uhr, Stadtbibliothek

VORTRÄGE**Osnabrücker Friedenstag – Das Versagen des Westens gegenüber Saudi-Arabien**

Referent: Sebastian Sons
19.30 Uhr, Volkshochschule

FÜHRUNGEN**Führung im Verkehrsbetrieb**

Verkehrsleitstelle, Bus-Depot und Werkstatt ermöglichen einen spannenden Blick hinter die Kulissen
14.00-15.30 Uhr, Stadtwerke

VERSCHIEDENES**Dekra**

Kinder sprechen mit Experten für Kinder zwischen 10 und 12 Jahren
15.00 Uhr, Dekra

Das kleine 1x1 der Sterne

für Kinder
16.00 Uhr, Planetarium

Energie für das Leben +

+ aktuellem Sternenhimmel
18.00 Uhr, Planetarium

Pilzsprechstunde

in Kooperation mit dem Naturpark Terra Vita. Beratung durch Melanie Schnieders.
18.00-19.00 Uhr, Museum am Schölerberg

Dort draußen +

+ aktueller Sternenhimmel, Premiere der neuen Vorstellung
19.30 Uhr, Planetarium

BAD ESSEN**Plattdeutsche Runde**

15.00 Uhr, Kleines Haus

Schmieden in der Dorfschmiede

18.30 Uhr, Harpenfelder Dorfschmiede

BAD IBURG**Gesundheitsvortrag**

Elektrosmog, Wasseradern, Erdstrahlen
19.00 Uhr, Praxis Dr. Nowak

BAD LAER**Die & Mo**

19.30 Uhr, Haus des Gastes

BAD ROTHENFELDE**Morgenmelodie**

Unterhaltungsmusik mit dem Ensemble der Kur und Touristik GmbH
10.00-11.30 Uhr, Haus des Gastes

Melodienkarussell

Unterhaltungsmusik mit dem Ensemble der Kur und Touristik GmbH
15.00-16.30 Uhr, Haus des Gastes

Vorführung des Salzsiedens

16.00-18.00 Uhr, Heimatmuseum

BRAMSCHKE**Briefmarken-Tauschtag**

Briefmarkenfreunde Bramsche e.V.
19.00 Uhr, Schützenhalle der Neustädter Schützen

Unternehmen Lebensqualität

Herbst im Moskau



Flohmarkt in herbstlicher Atmosphäre am **Sonntag**,
15.10.2017, 8 – 17 Uhr

möskaubad
Stadtwerke Osnabrück

BRAMSCHKE-KALKRIESE

Dauerausstellung: Öffentliche Führung

1,5 Std.

14.30 Uhr, Museum Varusschlacht

GEORGMARIENHÜTTE

Filmcafé: Gemeinsam wohnt man besser

im Rathaus, Niedersachsensaal

15.00 Uhr, Rathaus

MELLE

Wohnträume –

Probiert mal mit Gemütlichkeit

mit Margret Emke

14.30 Uhr, Gasthof Schrage

Auf gesunden Füßen

mit Susanne Tepe

14.30 Uhr, Hotel Alt Riemsloh

RIESTE

Kids Showtime

mit Clown Ati

18.00 Uhr, Ferienpark am Alfsee

WALLENHORST

Aktion Sicher Wohnen

Einbruch-Präventionsmaßnahme der

Polizeiinspektion Osnabrück

15.00-18.00 Uhr, Parkplatz Edeka,

Lechtingen



MITTWOCH

11.

OSNABRÜCK

THEATER

Unterwerfung

von Michel Houellebecq, i. R. des

Osnabrücker Friedenstag

19.30 Uhr, emma-theater

Terror

von Ferdinand von Schirach, i. R. des

Osnabrücker Friedenstag

19.30 Uhr, Theater am Domhof

Kultur im Wohnzimmer –

Don Clarke: SEXundSECHZIG

Comedy

20.00 Uhr, Haus der Jugend

VORTRÄGE

Salafismus und Islamfeindlichkeit

Referent: Menno Preuschaft

19.00 Uhr, Volkshochschule

Osnabrücker Friedenstag –

Putins russische Welt

Referent: Manfred Quiring

19.30 Uhr, Volkshochschule

FÜHRUNGEN

Osnabrück-Quer

Rathaus- und Altstadtführung, ca. 2 Std.

13.30 Uhr, Rathaus

Rathaus- und Altstadtführung

ca. 1,5 Std.

15.00 Uhr, Rathaus

VERSCHIEDENES

Sterne erzählen

für Kinder

15.00 Uhr, Planetarium

Blutspende

Erstspender erhalten einen Kinogutschein

16.00-19.30 Uhr, Marienkirche Lüstringen

ANKUM

Blutspende

ab 16.00 Uhr, Feuerwehr

BAD LAER

Ortsführung

Anmeldung in der Tourist-Information erforderlich

10.00 Uhr, Thieplatz

Strahlenfrei leben! – Wie Sie sich

wirksam vor Elektrosmog und

Wasseradern schützen

Gesundheitsvortrag mit den Referenten

Beate und Ansgar Licher

19.00-20.30 Uhr, Gesundheitszentrum

BAD ROTHENFELDE

Morgenmelodie

Unterhaltungsmusik mit dem Ensemble

der Kur und Touristik GmbH

10.00-11.30 Uhr, Haus des Gastes

Musik zur Kaffezeit

Musikalische Unterhaltung mit dem

Ensemble der Kur und Touristik GmbH

15.00-16.30 Uhr, Haus des Gastes

BRAMSCHKE

Film zum Tag der seelischen

Gesundheit

Netzwerk Gemeindepsychiatrie der

Heilpädagogische Hilfe Bersenbrück in

Kooperation mit Universum e.V.

19.00 Uhr, Filmtheater Universum

BRAMSCHKE-KALKRIESE

Schnappschuss –

Zoom dich in die Römerzeit

Mitmach-Familienführung in der

Sonderausstellung

12.00 Uhr, Museum Varusschlacht

Familienführung in der Ausstellung

zur Varusschlacht

12.00 Uhr, Museum Varusschlacht



Öffentliche Führung durch die Dauerausstellung

1,5 Std.
14.30 Uhr, Museum Varusschlacht

RIESTE

Atis Zauberschule

mit Clown Ati
15.00 Uhr, Ferienpark am Alfsee



DONNERSTAG

12.

OSNABRÜCK

THEATER

Rigoletto

Melodrama in drei Akten von Giuseppe Verdi
19.30 Uhr, Theater am Domhof

MUSIK

Schiller – Neue Klangwelten

Elektronik
20.00 Uhr, OsnabrückHalle

Max Prosa

Indie
20.00 Uhr, Kleine Freiheit

Who Killed Bruce Lee

Rock'n'Roll
20.00 Uhr, Bastard Club

KUNST, KULTUR

Takis Würger: Der Club

Lesung
20.00 Uhr, Lagerhalle

FESTE, MÄRKTE, MESSEN

Flohmarkt „Rund ums Kind“

16.00-18.30 Uhr, GZ Lerchenstraße

Weekend Start & Schneckenpass-Party

22.00 Uhr, Alando Palais

FÜHRUNGEN

Führung im Krematorium

Weitere Termine und Gruppenführungen möglich unter 0541 323-2435
13.30 Uhr, Heger Friedhof

Echte Osnabrückerinnen

Themenführung, ca. 2 Std.
19.30 Uhr, Rathaus

VERSCHIEDENES

Aktion Sicher Wohnen

Einbruch-Präventionsmaßnahme der Polizeiinspektion Osnabrück
10.00-13.00 Uhr, Ledenhof

WORTLUST



FOTO: MICHAEL SCHIFFHORST

Barbara Ruscher

● Ekstase findet die TV-erprobte Kabarettistin in allen Bereichen: im Verhältnis der Geschlechter, aber auch bei Massentierhaltung, beim Datenklau im Punktesammeln, bei der Billigproduktion und der von Ernährungskonzepten ... All das wird von ihr souverän als Stand-up und am Klavier lakonisch und bissig präsentiert. Ihr Programm trägt den Titel: „Ekstase ist nur eine Phase“.

12.10., Haus des Gastes, Bad Rothenfelde

Mittagspause im Garten

Informationen über die neuesten Entwicklungen des Gartens und Pflanzenbesonderheiten
13.00-13.45 Uhr, Botanischer Garten

Reise durch die Zeiten

für Familien
15.00 Uhr, Planetarium

Offene Gartenpforte

Sprechstunde im Museumsgarten
16.00-18.00 Uhr, Museum am Schölerberg

Blutspende

16.00-19.30 Uhr, Lutherkirche

OV-Kino: American Assasin

in Originalversion
21.00 Uhr, Filmassage

ANKUM

Blutspende

ab 16.00 Uhr, Feuerwehr

BAD IBURG

Nachtwächterrundgang mit Augustinus

Führung
19.00 Uhr, Rathaus

BAD ROTHENFELDE

Morgenmelodie

Ensemble der Kur und Touristik GmbH
10.00-11.30 Uhr, Haus des Gastes



Vorführung des Salzsiedens

16.00-18.00 Uhr, Heimatmuseum

Barbara Ruscher –

Ekstase ist nur eine Phase

Kabarett

20.00 Uhr, Haus des Gastes

Öffentliche Führung, lichtsicht 6 – Projektions-Biennale

10-jähriges Jubiläum. Projektionskunst auf den Bad Rothenfelder Gradierwerken
20.30+21.00 Uhr, lichtsicht-Shop

BRAMSCHE



Alles rund um den Apfel – Apfelsaft pressen!

Anmeldung erforderlich unter 05461 3011. Bitte geländetaugliche Kleidung und feste Schuhe anziehen!
14.00-16.30 Uhr, Hof Bruning

Aktion Sicher Wohnen

Einbruch-Präventionsmaßnahme der Polizeiinspektion Osnabrück
15.00-18.00 Uhr, Parkplatz Familia

BRAMSCHE-KALKRIESE

Schnappschuss –

Zoom dich in die Römerzeit

Mitmach-Familienführung in der Sonderausstellung
14.00 Uhr, Museum Varusschlacht

Dauerausstellung: Öffentliche Führung

1,5 Std.

14.30 Uhr, Museum Varusschlacht

Zoom – zurück in die Römerzeit

Mitmach-Familienführung in der Sonderausstellung
15.00 Uhr, Museum Varusschlacht

QUAKENBRÜCK



Luke Mockridge – Lucky Man

Comedy

20.00 Uhr, Artland Arena

FREITAG

13.

OSNABRÜCK

Osnabrücker Friedenstag – Terror

von Ferdinand von Schirach
19.30 Uhr, Theater am Domhof

Shoppen

Premiere des neuen Stücks der Theatertruppe „Die Bühnen-Läufer“
20.00 Uhr, Lagerhalle

Die Nibelungen

Abendprogramm

20.00 Uhr, Figurentheater

MUSIK

Mr. Hurler & die Pulveraffen – Tortuga

20.00 Uhr, Rosenhof



FOTO: STEFFEN SUJOCK

Fee Badenius & Band

Liedermacherin mit Musik für Ohren, Kopf & Herz
20.00 Uhr, Lagerhalle

Christian Rannenberg

CD-Release Konzert
20.00 Uhr, Lutherhaus

KUNST, KULTUR

Vernissage: Nirgends doch anders

Fotografie, Kinematographische Skulpturen von Kerstin Hehmann und Thomas Bartels
19.00 Uhr, Kunstquartier des BBK

FESTE, MÄRKTE, MESSEN

Flohmarkt „Rund ums Kind“

16.00-19.00 Uhr, GZ Lerchenstraße

Oktoberfest

Echte Wies'n Stimmung im Steigenberger Hotel Remarque
ab 19.00 Uhr, Steigenberger Hotel Remarque

Café Caliente

Salsa-Party mit DJ Juan Pa und DJ Rumbero
21.30 Uhr, Haus der Jugend

Malle-Party

22.00 Uhr, Alando Palais

FÜHRUNGEN

Osnabrück-Quer

Rathaus- und Altstadtführung, ca. 2 Std.
16.00 Uhr, Rathaus

Mit dem Nachtwächter durch

Osnabrück

ca. 2,5 Std.
21.00 Uhr, Rathaus

VERSCHIEDENES**Professor Photon**

für Familien
15.00 Uhr, Planetarium

Lange Saunanacht

ab 19.00 Büffet für Genießer,
ab 22.00 Uhr textilfreies Schwimmen
18.00-02.00 Uhr, Nettebad

VfL Osnabrück – 1. FC Magdeburg

3. Liga
19.00 Uhr, Bremer Brücke

Kneipenquiz

19.00 Uhr, Unikeller

BAD ESSEN**wir experimentieren –
lasst euch überraschen!**

für Kinder ab 6 Jahren mit Ilona
Vennemann 05472 954398
10.00-12.00 Uhr, Kunstschule

BAD IBURG**Ärztlicher Vortrag:****Hüft- und Kniegelenkersatz**

13.30 Uhr, Dörenberg-Klinik

Führung durch das Schloss Iburg

mit ehemaliger Benediktinerabtei
15.00 Uhr, Schloss Bad Iburg

BAD LAER**Klangschalenreise in der Salzgrotte**

Anm. 05424 294111
17.00 Uhr, Blombergklinik

**Plattdeutsches Theaterstück der
Katholischen Landjugend**

19.00 Uhr, Gasthaus Plengemeyer

BAD ROTHENFELDE**68. Westfälischer Schützenfest**

ab 10.00 Uhr, heristo-Sportpark

Morgenmelodie

Ensemble der Kur und Touristik GmbH
10.00-11.30 Uhr, Haus des Gastes

Volks- und Heimatliedersingen

Gemeinsames Singen mit dem Ensemble
der Kur und Touristik GmbH
15.00 Uhr, Haus des Gastes

**Öffentliche Führung, lichtsicht 6 –
Projektions-Biennale**

10-jähriges Jubiläum. Projektionskunst
auf den Bad Rothenfelder Gradierwerken
20.30+21.00 Uhr, lichtsicht-Shop

BERSENBRÜCK**Konzert mit dem Nds. Jugend-
sinfonieorchester**

Kulturring Bersenbrück
19.30 Uhr, Gymnasium Bersenbrück

BOHMTE**49. Norddeutscher Ponymarkt**

Gewerbeschau, Markttreiben, live Musik
am Abend mit „Die Bayernmafia“ und
„Smile“
ab 15.00 Uhr, Marktgelände Hunteburg

BRAMSCHKE-KALKRIESE**Öffentliche Führung durch die
Dauerausstellung**

1,5 Std.
14.30 Uhr, Museum Varusschlacht

HAGEN**17. Hagener Schlachtfest**

18.00 Uhr, Bürgerhaus Natrup-Hagen

MELLE**Meller Kulturherbst: Wanderung zur
Noller Schlucht im Teutoburger Wald**

mit Helmuth Fuchs
10.30 Uhr, Cafe-Gasthaus Zum Beutling

**Meller Kulturherbst: Exilliteratur
von 1930 bis 1950 – Von Ausbürgerung
über Pass bis Zweig**

Literarischer Samstag mit Hans-Georg
Haarmann
16.00 Uhr, Stadtbibliothek

Meller Kulturherbst:**Bluegrass Songs – Two for the Blue**

Bluegrass
20.00 Uhr, Insel der Künste



Kunsthandwerkermarkt

Halle Gartlage, Osnabrück

ca. 150 Aussteller: Holzverarbeitung, Tiffany, Malerei, Blaudruck
Drechsler, Imker, Glasbläser, Schmuck, Steinschleifer u.v.m.
mit Kinderbetreuung + kostenfreie Parkplätze

Sonntag, 15. Oktober 2017

Info unter: Tel./Fax/AB:

054 81/63 58 (Stephan Grawe)





Meller Kulturherbst: Außer Kontrolle
mit der Theaterbande Phönix
20.00 Uhr, Forum

WALLENHORST

Auf die Pilze, fertig, los!
Pilze suchen und essen mit Ralf Florian
14.00-20.00 Uhr, Ruller Haus

SAMSTAG

14.

OSNABRÜCK

THEATER

Rigoletto

Melodrama in drei Akten von
Giuseppe Verdi
19.30 Uhr, Theater am Domhof

Die Feisten

2-Mann-Song-Comedy
20.00 Uhr, Lagerhalle

Tatwort: Mord

Improtheater
20.00 Uhr, Haus der Jugend

Shoppen

Premiere des neuen Stücks der Theater-
truppe „Die Bühnen-Läufer“
20.00 Uhr, Lagerhalle

MUSIK

Fischer-Z – Building Bridges

Pop
19.30 Uhr, Rosenhof

Folkbirds

Folk
20.00 Uhr, Lutherhaus

FESTE, MÄRKTE, MESSEN

Oktoberfest

Echte Wies'n Stimmung
19.00 Uhr, Steigenberger Hotel Remarque

Tanzen!

Foyer-Party der Lagerhalle mit
The DeeJees
23.00 Uhr, Lagerhalle

90er-Jahre-Party

22.00 Uhr, Alando Palais

FÜHRUNGEN

Kirchenführung Sankt Katharinen

11.00 Uhr, St. Katharinen

Rathaus- und Altstadtführung

ca. 1,5 Std.
11.00 Uhr, Rathaus

Osnabrück-Quer

Rathaus- und Altstadtführung, ca. 2 Std.
12.00 Uhr, Rathaus

Sammlung: Felix Nussbaum

Öffentliche Führung
14.00 Uhr, Felix-Nussbaum-Haus

Mord und Totschlag –

Osnabrücker Kriminalfälle

Themenführung, ca. 2,5 Std.
18.00 Uhr, Löwenpudel

Mit dem Nachtwächter durch Osnabrück

ca. 2,5 Std.
21.00 Uhr, Rathaus

VERSCHIEDENES

Rundfahrt mit dem Doppeldeckerbus:

Industrie-Tour

Dauer ca. 2 Std.
12.00 Uhr, Haltestelle Lortzingstraße

Keine Angst vor den Mompels

Camping-Grusical
15.00 Uhr, Piesberger Gesellschaftshaus

Rundfahrt mit dem Doppeldeckerbus:

Osnabrück-Tour

„Osnabrück-Tour“ – „drum zu“,
Dauer ca. 2 Std.
15.00 Uhr, Haltestelle Lortzingstraße

Der Froschkönig

ab 4 Jahren
16.00 Uhr, Figurentheater

Das kleine 1x1 der Sterne

für Kinder
16.00 Uhr, Planetarium

Dort draußen

17.00 Uhr, Planetarium

The Metropolitan Opera:

Mozart – Die Zauberflöte

Liveübertragung aus New York
19.00 Uhr, Cinestar

BAD ESSEN

Kaninchenschau

14.00-18.00 Uhr, Reithalle Eielstädt

Grundlagen der Fotografie

Anmeldung + Info 05472 978547
15.00 Uhr, TriO

BAD IBURG

Führung durch das Schloss Iburg
mit ehemaliger Benediktinerabtei
15.00 Uhr, Schloss Bad Iburg

BAD LAER

**Themen-Ortsführung:
Steinreiches Bad Laer**

Mindestteilnehmerzahl 5 Personen,
Anmeldung bis zum Vortag um
16.30 Uhr in der Tourist-Information
10.00 Uhr, Thieplatz

BAD ROTHENFELDE

68. Westfälischer Schützenfest
ab 09.00 Uhr, heristo-Sportpark

Morgenmelodie

Unterhaltungsmusik mit dem Ensemble
der Kur und Touristik GmbH
10.00-11.30 Uhr, Haus des Gastes

Musik zum Wochenausklang

15.00-16.30 Uhr, Haus des Gastes

**Öffentliche Führung, lichtsicht 6 –
Projektions-Biennale**

10-jähriges Jubiläum. Projektionskunst
auf den Bad Rothenfelder Gradierwerken
20.30+21.00 Uhr, lichtsicht-Shop

BOHMTÉ**49. Norddeutscher Ponymarkt**

Gewerbeschau, Viehmarkt, Marktreiben,
abends live Musik mit „Die Bayernmafia“
und „Royal Flash“
ab 06.00 Uhr, Marktgelände Hunteburg

BRAMSCHE

**Oktoberfest mit der Nacht der
Musicals**

CJC e.V.
19.00 Uhr, CJC-Haus

BRAMSCHE-KALKRIESE
**Öffentliche Führung durch die
Dauerausstellung**

1,5 Std.
14.30 Uhr, Museum Varusschlacht

DISSEN**Apfelpressen**

Kunst und Kultur im südlichen
Osnabrücker Land e. V. KuK SOL
09.00-17.00 Uhr, Rathaus

HASBERGEN**Osnabrücker Beatparty**

mit The Beat, Just for Fun, Phon Gästen
19.00 Uhr, Gasthaus Thies

HILTER**Nachwuchskonzert**

des Mini- und Jugendblasorchesters
Borgloh
20.00 Uhr, Sporthalle Borgloh

MELLE**Rassekaninchenschau**

beim Verein Traktoren und historische
Landmaschinen Grönegau-Buer
09.00-18.00 Uhr, Traktorenmuseum

**Grönegau- und Kreisverband-
geflügelschau**

Riemsloher Str. 80 in Melle-Gerden
14.00-18.00 Uhr, Hof Wasmus

Erntedankfest

19.30 Uhr, Hof Mörixmann



Meyer-Entsorgung

ERFASSEN · SORTIEREN · VERWERTEN

Hannoversche Str. 80 · 49084 Osnabrück

- ▶ Mulden- und Containerdienste
- ▶ Rohrreinigungsservice
- ▶ Kanalreinigung / Kanalinspektion
- ▶ Miettoilettservice



Rufen Sie an! 05 41/58 48 80

Meller Kulturherbst: Außer Kontrolle

mit der Theaterbande Phönix
20.00 Uhr, Forum

RESTRUP-BIPPEN

Holger Paetz: Extase in Würde

Kabarett
20.00 Uhr, Theatersaal der Compagnia
Buffo

RIESTE

Glücksmomente

Familienbingo
19.00 Uhr, Ferienpark am Alfsee

WALLENHORST

Alexa Wichner, Peter Kroll Ploeger

Folkkonzert
20.00 Uhr, Ruller Haus



SONNTAG

15.

OSNABRÜCK

THEATER

Die Ossenbrücke und der Teufelschmied im Berg

Erzählabend mit Osnabrücker Stadt- und Landgeschichten
16.00 Uhr, Wohnstift am Westerberg

MUSIK

1. Kammerkonzert

11.30 Uhr, Theater am Domhof

Kaffeekonzert –

Peter „Banjo“ Meyer und Jazz-Lips

trad. Jazz auf hohem Niveau
16.00 Uhr, BlueNote

35. Chorkonzert der Osnabrücker Chöre

17.00 Uhr, OsnabrückHalle

1. Schlosskonzert

18.00 Uhr, Schloss

FESTE, MÄRKTE, MESSEN

Herbst im Moskau

Flohmarkt
08.00 Uhr, Moskaubad

Großes Apfelfest

Alles dreht sich um das beliebte Obst
ab 10.00 Uhr, Museum am Schölerberg

Kürbistag 2017

Fest für eine der ältesten Kulturpflanzen mit öffentlichen Führungen
ab 11.00-16.00 Uhr, Botanischer Garten

Kunsthändlermarkt

Kunsthändlermarkt von über 150 Ausstellern
11.00-18.00 Uhr, Halle Gartlage

EINFACH RUMSTÖBERN



Kunsthändlermarkt

● Rund 150 Aussteller haben sich angesagt: Sie werden mit Tiffany, Filz, Keramik, kunsthändlerlicher Textilbekleidung, Malerei, Schmuckdesign, saisonaler Dekoration u.v.m. vertreten sein. Die Anzahl an Ausstellern aus Deutschland und die Bandbreite ihrer künstlerischer Darbietung ist ein Zeichen für die Qualität des Kunsthändlermarktes.

15.10., Halle Gartlage, Osnabrück

1. Osnabrücker Gitarrentag

Peter Finger erzählt euch alles, was ihr schon immer über Gitarren wissen wolltet – aber nie gefragt habt
ab 14.00 Uhr, Lutherhaus

Herbstfest und Second Hand Kleidertauschmarkt

des Studiengangs Soziale Arbeit der Hochschule Osnabrück
14.00-17.00 Uhr, Caprivi-Campus

FÜHRUNGEN

Rathaus- und Altstadtführung

ca. 1,5 Std.
11.00 Uhr, Rathaus

Marienkirchturmbesteigung

Führung auf den Marienkirchturm
11.30-13.00 Uhr, St. Marien

Bucksturmführung

Bucksturm als Museum geöffnet
11.00-17.00 Uhr
12.00+15.00 Uhr, Bucksturm

Die Hase und mehr bei einer Neustadtführung entdecken

1,5 Std.
13.30 Uhr, Mühlenwehr Heinrich-Heine-Straße

**Piesbergführung Süd inkl. Feldbahn-
rückfahrt**

Führung, ca. 1,5 Std.
13.30 Uhr, Feldbahnbahnhof

Sammlung: Felix Nussbaum

Öffentliche Führung
14.00 Uhr, Felix-Nussbaum-Haus

**Landpartie mit Ausblick –
Ein Spaziergang über den Westerberg**

Treff unter dem Torbogen, Themen-
führung, ca. 2,5 Std.
14.30 Uhr, Heger Tor

**„dat hillige Evangelium recht
prediken – Osnabrück im Zeitalter
der Reformation“**

Öffentliche Führung durch die
Sonderausstellung mit Peer-Guides
15.30 Uhr, Felix-Nussbaum-Haus

**Die Osnabrücker Stadtspieler –
Große historische Stadtführung**

Stadtführung und szenische
Darbietung
15.30 Uhr, Rathaus

VERSCHIEDENES**Familienfrühstück**

mit Kinderspielraum & Kreativprogramm,
Tischreservierung: 0541 338740
09.30-12.30 Uhr, Lagerhalle

**Tauschtag für Briefmarken, Münzen,
Belege, Ganzsachen und Ansichtskarten**

Verein für Philatelie und Numismatik
Niedersachsen
10.00-12.00 Uhr, Evangelische Familien-
Bildungsstätte

Audi-Stammtisch

10.00-13.00 Uhr, Museum Industriekultur

**Mit der Feldbahn durch den Kultur-
und Landschaftspark Piesberg**

10.00-18.00 Uhr, Feldbahnbahnhof am
Piesberg

Forschen – Staunen – Entdecken!

Familienangebot des Museums
10.30-12.30 Uhr, Museum am Schölerberg

Keine Angst vor den Mompels

Camping-Grusical
11.00 Uhr, Piesberger Gesellschaftshaus

Der Froschkönig

ab 4 Jahren
11.00 Uhr, Figurentheater

Storehouse Stomp – Teadance

Höchste Zeit für Lindy Hop! Es geht
weiter mit Swing-Tanzen im Gesell-
schaftshaus!
14.30 Uhr, Piesberger Gesellschaftshaus

Sternbild für Flappi

für Kinder
15.00 Uhr, Planetarium

Das schönste Ei der Welt

15.30 Uhr, Lagerhalle

Die Bremer Stadtmusikanten

Brüder Grimm / ab 6 Jahren
16.00 Uhr, Theater am Domhof

Abenteuer Planeten

für Familien
16.00 Uhr, Planetarium

Dort draußen

17.00 Uhr, Planetarium

Landtagswahl 2017

Prognosen, Hochrechnungen, Trends
ab 17.30 Uhr, Lagerhalle

BAD ESSEN**Kaninchenschau**

10.00-17.00 Uhr, Reithalle Eielstädt

Korn schroten in der Alten Wassermühle

Mahlvorführung
14.00-17.00 Uhr, Alte Wassermühle

Bad Essener Sonntag

Verkaufsoffener Sonntag
14.00-18.00 Uhr, Ortsmitte

Historische Ortsführung

14.30 Uhr, Kirchplatz

DIES & DAS**Herbst in Moskau**

● Nix mehr baden! Das Moskau ist an diesem Tag ein Paradies für Schnäppchenjäger, Sammler und Trödler! Neben den typischen Flohmarktwaren von ausschließlich privaten Händlern bieten verschiedene Hofläden ihre regionalen Produkte an. Das Moskaubad-Team sorgt mit gegrillten Würstchen (auch vegetarisch), Getränken sowie Kaffee und Kuchen für das leibliche Wohl.

15.10., Freibad Moskau, Osnabrück

BAD IBURG

Führung durch das Schloss Iburg

mit ehemaliger Benediktinerabtei
15.00 Uhr, Schloss Bad Iburg

Schlosskonzert

mit Manuel (Cello) und Rafael Lipstein
(Klavier)
18.00 Uhr, Schloss Bad Iburg

BAD LAER

Plattdesches Theaterstück der Katholischen Landjugend

15.00 Uhr, Gasthaus Plengemeyer

BAD ROTHENFELDE

Sonntagsklänge

Musik zum Sonntag mit dem Ensemble
der Kur und Touristik GmbH
10.30 Uhr, Haus des Gastes

Beschwingte Unterhaltung

Unterhaltungsmusik mit dem Ensemble
der Kur und Touristik GmbH
15.00-16.30 Uhr, Haus des Gastes

Tanztee mit Live-Musik

15.00-18.00 Uhr, Kurhaus

Öffentliche Führung, lichtsicht 6 – Projektions-Biennale

10-jähriges Jubiläum. Projektionskunst
auf den Bad Rothenfelder Gradierwerken
20.30+21.00 Uhr, lichtsicht-Shop

BERSENBRÜCK

Briefmarkentauschtag der Briefmarkenfreunde Bersenbrück

10.00-12.00 Uhr, Gasthof Hilker

BOHMTE

49. Norddeutscher Ponymarkt

Gewerbeschau, Kleintiermarkt,
Markttreiben
ab 10.00 Uhr, Marktgelände Hunteburg

BRAMSCHÉ

Öffentliche Führung mit Maschinenvorführung

11.00 Uhr, Tuchmacher Museum

Kedi – Von Katzen und Menschen

Türkei/USA 2016, 79 min, Ceyda Torun
15.00 Uhr, Filmtheater Universum

BRAMSCHÉ-KALKRIESE

Tag der offenen Grabung

im neuen Grabungs-Camp Kalkriese
11.00-17.00 Uhr, Museum Varusschlacht

Öffentliche Führung durch die Dauerausstellung

1,5 Std.
11.00+14.30 Uhr, Museum Varusschlacht

Alltagsleben in Rom

Öffentliche Themenführung
16.00 Uhr, Museum Varusschlacht

EGGERMÜHLEN

Das wünsch ich Dir...

Martin Buchholz singt gemeinsam mit
dem Chor „Hörbar“ und der Pianistin
Dania König
16.00 Uhr, Mariä-Himmelfahrts-Kirche

HAGEN

Stiftungsfest und Weltgebetstag

des Internationalen Kolpingwerkes
08.00 Uhr, Pfarrkirche Mariä Himmelfahrt
Gellenbeck

9. Hagener Schnullerbaumaktion

10.00-11.00 Uhr, St. Anna-Stift

Ein Freund, ein guter Freund

Männerchor Hagen
20.00 Uhr, Ehemalige Kirche

HASBERGEN

Wie sieht das Watt von unten aus?

TERRA.vita-Führungen durch den
Silberseestollen
11.30+13.00+14.30+16.00 Uhr, Silbersee

MELLE

Rassekaninchenschau

beim Verein Traktoren und historische
Landmaschinen Grönegau-Buer
09.00-17.00 Uhr, Traktorenmuseum

Grönegau- und Kreisverband- geflügelchau

Riemsloher Str. 80 in Melle-Gerden
10.00-16.00 Uhr, Hof Wasmus

Shantychor Bruchmühlen

16.00 Uhr, Forum

Meller Kulturherbst: Außer Kontrolle

mit der Theaterbande Phönix
17.00 Uhr, Forum

MONTAG

16.

OSNABRÜCK

MUSIK

Blue Monday Jam

Der stimmige Treff für alle 12-Takter
ab 19.30 Uhr, Lagerhalle

Stoned Jesus+The Beastmaker

Stoner Rock
20.00 Uhr, Westwerk

Ticket-Service:

Mo.–Fr. 9:00–17:00 Uhr

Telefon 0541.3490-24

ticketservice@osnabrueckhalle.de

www.osnabrueckhalle.de



OsnabrückHalle

Mi. 27.09.17	OLAF SCHUBERT & SEINE FREUNDE 2017
Sa. 30.09.17	JETHRO TULL 'S IAN ANDERSON
Mo. 02.10.17	OFFLINE – ELECTRONIC MUSIC FESTIVAL #3
Do. 05.10.17	ELENA VAENGA & MIKHAIL BUBLIK
Do. 12.10.17	SCHILLER
So. 15.10.17	35. CHORKONZERT DER OSNABRÜCKER CHÖRE
Fr. 20.10.17	RALPH RUTHE
Sa. 28.10.17	DIETMAR WISCHMEYER
Fr. 10.11.17	ANNA DEPENBUSCH MIT BAND
Sa. 11.11.17	URBAN PRIOL
Di. 14.11.17	JOHANNES OERDING
Do. 16.11.17	DIE KASTELRUTHER SPATZEN UND RICHARD CLAYDERMAN
Mi. 22.11.17	CHIPPENDALES
Do. 23.11.17	ABDELKARIM
Fr. 24.11.17	TORSTEN STRÄTER
Mo. 27.11.17	FAISAL KAWUSI
Di. 28.11.17	OSNABRÜCKER MUSIKSTREIFE 2017
So. 03.12.17	DSCHUNGELBUCH – DAS MUSICAL

Weitere Veranstaltungen bei uns im Vorverkauf u.a.:

2017 06.12. Kabarett-Duo „Neue Russische Omas“ • 07.12. Markus Krebs • 10.12. Dieter Nuhr • 12.12. Martin Rütter • 17.12. Godewind • 20.12. In Extremo • 30.12. Schwanensee • 31.12. Silvester Dance Night 2017 • 2018 03.01. Der kleine Prinz • 04.01. Das Phantom der Oper • 07.01. Conni – Das Schul-Musical • 13.+14.01. verliebt – verlobt – verheiratet • 17.01. T hoch 3 – Die wissenschaftliche Kochshow • 18.01. Wiener Johann Strauß Konzert-Gala • 23.01. Die Nacht der Musicals • 24.01. The Best of Ennio Morricone • 05.02. Der grosse Loriot Abend • 07.02. Night of the Dance • 08.02. Senna Gammour • 09.02. Mother Africa • 18.02. Gerburg Jahnke • 22.02. ABBA GOLD – The Concert Show • 28.02. Pawel Popolski • 01.03. God Save The Queen • 10.03. Till Brönner • 18.03. GYMDOO • 23.03. Bernd Stelter mit Kabuff-Orchester • 25.03. Falco – Das Musical • 08.04. Kaya Yanar • 12.04. Sascha Grammel • 13.04. Das Beste von Fantasy • 19.04. Dan Sperry • 21.04. Herbert Knebels Affentheater • 07.05. Steffen Hensler • 19.10. Kurt Krömer • 09.11. Paul Panzer

park + ticket*
Nur bei uns!

* Kostenfrei 20 Min. Parken direkt unter der OsnabrückHalle in der Parkgarage des arcona LIVING OSNABRÜCK, Zufahrt Hans-Böckler-Straße. Parkticket wird im Ticket-Service nur während der Öffnungszeiten beim Kauf von Eintrittskarten kostenfrei entwertet. Außerhalb der Öffnungszeiten gilt der jeweilige Garagentarif.

WISSEN, WAS LÄUFT!

Jetzt Newsletter abonnieren auf www.osnabrueckhalle.de

KUNST, KULTUR

Littera – Yassin Musharbash: Jenseits

Lesung
20.00 Uhr, BlueNote

ANKUM

Aktion Sicher Wohnen

Einbruch-Präventionsmaßnahme der
Polizeiinspektion Osnabrück
15.00-17.00 Uhr, Parkplatz Edeka

BRAMSCHE-KALKRIESE

Öffentliche Führung durch die Dauerausstellung

1,5 Std.
14.30 Uhr, Museum Varusschlacht

MELLE

Meller Kulturherbst: Film-Café

15.00 Uhr, Stadtbibliothek

DIENSTAG

17.

OSNABRÜCK

Frau Müller muss weg

von Lutz Hübner
19.30 Uhr, Theater am Domhof

MUSIK

Avishai Cohen Tribute

Jazz
21.00 Uhr, Zauber von Os

VORTRÄGE

Eltern-Kind-Frühstück

Weltstillwoche, rund ums Stillen
08.30-10.30 Uhr, Lukas-Familienzentrum

Osnabrücker Friedenstag: Schweigen – das Erbe der Kriegskinder

Vortrag von Dr. Christoph Hutter
19.30 Uhr, Forum am Dom

VERSCHIEDENES

Aktion Sicher Wohnen

Einbruch-Präventionsmaßnahme der
Polizeiinspektion Osnabrück
10.00-13.00 Uhr, GZ Lerchenstraße

Professor Photon

für Familien
16.00 Uhr, Planetarium

Forum „Kriegskinder und Kriegsenkel“

19.00 Uhr, Kulturgeschichtliches Museum

Dort draußen +

+ aktueller Sternenhimmel
19.30 Uhr, Planetarium

Wieviel Religion verträgt der Staat? – Wieviel Staat vertragen die Religionen?

Podiumsdiskussion, Osnabrücker
Friedenstag
19.30 Uhr, Volkshochschule

Dadort – Eine harte Nuss

Premiere des Osnabrücker Kriminalfilms
von Roman Partikewitsch, 83 Min, Urauf-
führung
20.00 Uhr, Lagerhalle

BAD ESSEN

Umgang mit Trauer – Wie ich meinem Kind den Tod erkläre

Anmeldung 05472 94880
19.00-21.00 Uhr, Haus Sonnenwinkel

Der 500. Geburtstag – Luther-Revue

mit Martin Steinke, Hannes Meyer-ten
Thoren und Hartmut Heyl
20.00 Uhr, Schafstall

BAD IBURG

Haussanierung klug finanziert

Fachvortrag mit Sprechstunde im
Rahmen der Kampagne „gut beraten
sanieren!“
18.00 Uhr, Realschule

Gesundheitsvortrag

Gesund durch Herbst und Winter
19.00 Uhr, Dörenberg-Klinik

BAD LAER

Sa-e-itsensprünge

19.30 Uhr, Haus des Gastes

BAD ROTHENFELDE

Morgenmelodie

Unterhaltungsmusik mit dem Ensemble
der Kur und Touristik GmbH
10.00-11.30 Uhr, Haus des Gastes

Melodienkarussell

Unterhaltungsmusik mit dem Ensemble
der Kur und Touristik GmbH
15.00-16.30 Uhr, Haus des Gastes

Vorführung des Salzsiedens

16.00-18.00 Uhr, Heimatmuseum

BRAMSCHE-KALKRIESE

Öffentliche Führung durch die Dauerausstellung

1,5 Std.
14.30 Uhr, Museum Varusschlacht

MELLE

Auf Tuchfühlung mit den Wölfen

von Meinhard Krüger
14.30 Uhr, Gaststätte Bremer Tor

Einbruch-Diebstahl

SoVD Gesmold
18.00 Uhr, Pfarrheim Gesmold



Liebeslügen, oder Treue ist auch keine Lösung

20.00 Uhr, Festsaal

OSTERCAPPELN**Aktion Sicher Wohnen**

Einbruch-Präventionsmaßnahme der
Polizeiinspektion Osnabrück
15.00-17.00 Uhr, Marktzentrum

MITTWOCH**18.****OSNABRÜCK****THEATER****Nathan der Weise**

von Gotthold Ephraim Lessing
19.30 Uhr, Theater am Domhof

MUSIK**Maxim Kowalews Don Kosaken**

Russische Kirchengesänge und
Volkslieder
19.00 Uhr, Margaretenkirche

Toja

Benefizkonzert zugunsten der AWO
Osnabrück, Support: Lucas Newman Duo
20.00 Uhr, BlueNote

KUNST, KULTUR**Luminita Cioaba**

Vortrag und Lesung einer Roma-
Aktivistin
18.00 Uhr, StadtgalerieCafé

Littera – Jan Mohnhaupt: Der Zoo der Anderen. Kalter Krieg im Tierreich

Lesung
20.00 Uhr, Steinwerk St. Katharinen

VORTRÄGE**Thomas Weifenbach: Spirit Bear – Allverbundenheit als Lebensaufgabe**

Dialog der Kulturen: Was sagen
verschiedene Kulturen & verschiedene
Religionen zum Thema?
20.00 Uhr, Lagerhalle

FÜHRUNGEN**Osnabrück-Quer**

Rathaus- und Altstadtführung, ca. 2 Std.
13.30 Uhr, Rathaus

Rathaus- und Altstadtführung

ca. 1,5 Std.
15.00 Uhr, Rathaus

VERSCHIEDENES**Forum Zeitgeschichte:
Das Medium-Terzett**

Anmeldung unter Telefon 0541 323 2207
10.30 Uhr, Kulturgeschichtliches Museum

Sternbild für Flappi

für Kinder
15.00 Uhr, Planetarium

Strolchkonzert: Wasserkonzert

15.30 Uhr, Theater am Domhof

Bilderbuchkino mobil

„Carlo und Kasimir“ von Dominik Rupp
16.30-17.00 Uhr, Westwerk

Spieleabend

Verein für Philatelie und Numismatik
Niedersachsen
18.00-21.00 Uhr, Evangelische Familien-
Bildungsstätte

**Osnabrücker Bürgerforum für Gartlage,
Schinkel, Widukindland**

Diskussion und Gespräch mit Vertretern
aus Politik und Verwaltung
19.30 Uhr, Heinz-Fitschen-Haus

www.bramsche.de**AUF TUCHFÜHLUNG MIT BRAMSCH****Kindergeburtstage + Führungen**

im Tuchmacher Museum Bramsche

www.tuchmachermuseum.de | 0 54 61 – 9 45 10

32. Unabhängiges FilmFest Osnabrück

Eröffnung des Filmfestivals mit dem Film
„King of Peking“
19.30 Uhr, Lagerhalle

BAD LAER

Ortsführung

Anmeldung in der Tourist-Information
erforderlich
10.00 Uhr, Thieplatz

Quantenheilung mit der Matrix

Zwei-Punkt-Methode

Gesundheitsvortrag mit den Referenten
Beate und Ansgar Licher
19.00-20.30 Uhr, Gesundheitszentrum

BAD ROTHENFELDE

Morgenmelodie

Unterhaltungsmusik mit dem Ensemble
der Kur und Touristik GmbH
10.00-11.30 Uhr, Haus des Gastes

Musik zur Kaffeezeit

Musikalische Unterhaltung mit dem
Ensemble der Kur und Touristik GmbH
15.00-16.30 Uhr, Haus des Gastes

BELM

Aktion Sicher Wohnen

Einbruch-Präventionsmaßnahme der
Polizeiinspektion Osnabrück
08.00-12.00 Uhr, Markt

BISSENDORF

Schutz vor Kriminalität

mit Kriminalhauptkommissarin Anette
Fangemeyer
15.00 Uhr, Pfarrheim St. Dionysius

BOHMTE

Aktion Sicher Wohnen

Einbruch-Präventionsmaßnahme der
Polizeiinspektion Osnabrück
15.00-18.00 Uhr, Parkplatz Edeka

BORGLOH

Aktion Sicher Wohnen

Einbruch-Präventionsmaßnahme der
Polizeiinspektion Osnabrück
14.00-17.00 Uhr, Kirchplatz

BRAMSCHÉ

Leckere Liköre

18.00 Uhr, Heimathaus Achmer

Hasequintett

KornmühlenKonzert mit Musikern aus
dem Osnabrücker Land
20.00 Uhr, Tuchmacher Museum

BRAMSCHÉ-KALKRIESE

Öffentliche Führung durch die

Dauerausstellung

1,5 Std.
14.30 Uhr, Museum Varusschlacht

DISSEN

Info-Nachmittag des Sozialverband Deutschland

mit Kaffee und Kuchen
15.00 Uhr, Elisabeth's Hofcafé

GEORGMARIENHÜTTE

Kamishibai

Japanisches Erzähltheater für Kinder
ab 3 Jahren
16.00-16.45 Uhr, Stadtbibliothek

HAGEN

Aktion Sicher Wohnen

Einbruch-Präventionsmaßnahme der
Polizeiinspektion Osnabrück
08.00-12.00 Uhr, Aldi

HILTER

Aktion Sicher Wohnen

Einbruch-Präventionsmaßnahme der
Polizeiinspektion Osnabrück
14.00-17.00 Uhr, Kirchplatz

MELLE

Meine Kindheit in der DDR

von Gesine Lange
14.30 Uhr, Gaststätte Zum Auerhahn

WALLENHORST

Wunschfilmkinderkino

16.00 Uhr, Ruller Haus

DONNERSTAG

19.

OSNABRÜCK

THEATER

Perfect Wives

Uraufführung in Anlehnung an
Ira Levins Die Frauen von Stepford
19.30 Uhr, emma-theater

Krise mit Luise

Kein ganz normales Ehedrama!
20.00 Uhr, Figurentheater

FESTE, MÄRKTE, MESSEN

Erstsemester-Party

22.00 Uhr, Alando Palais

MUSIK

Tanita Tikaram

Pop
20.00 Uhr, Rosenhof

58. Grolsch Songnight

Ian Foster, Hanne Kah, Toja Semel
20.00 Uhr, Lagerhalle

FÜHRUNGEN**Stolpersteine in Osnabrück**

Themenführung, ca. 2 Std, Ende
Neumarkt
19.30 Uhr, Anyway

VERSCHIEDENES**Offene Gartenpforte**

Sprechstunde im Museumsgarten
16.00-18.00 Uhr, Museum am
Schölerberg

Bleib bloß da drin

Bilderbuchkino, Weltstillwoche
16.30 Uhr, Familientreff Martinstraße

GZL Quiz

Quizabendreihe im GZ Lerchenstraße
18.00-20.30 Uhr, GZ Lerchenstraße

Köstlichkeiten aus den Früchten der Natur

Frauendonnerstag
18.00-21.30 Uhr, Nackte Mühle

UHU-Club

19.00 Uhr, Grand Hotel

VW-Bus Stammtisch Bully-Maniacs

19.30 Uhr, Alte Eversburg

Vis-à-Vis -46

Treffpunkt: Bühnenpforte
19.30 Uhr, Theater am Domhof

OV-Kino: Schneemann

in Originalversion
21.00 Uhr, Filmpassage

BAD IBURG**Märchenträume und Marimba**

mit Hermann Helming
19.30 Uhr, Dörenberg-Klinik

BAD ROTHENFELDE**Morgenmelodie**

Unterhaltungsmusik mit dem Ensemble
der Kur und Touristik GmbH
10.00-11.30 Uhr, Haus des Gastes

Vorführung des Salzsiedens

16.00-18.00 Uhr, Heimatmuseum

Inho Tjark Folkerts

Berühmte Balladen und 8 Fantasien von
Telemann
19.30 Uhr, Haus des Gastes

Öffentliche Führung, lichtsicht 6 – Projektions-Biennale

10-jähriges Jubiläum. Projektionskunst
auf den Bad Rothenfelder Gradierwerken
19.30+21.30 Uhr, lichtsicht-Shop

BRAMSCHE**Blutspende**

16.00-20.00 Uhr, Hauptschule

Reise zur Gelassenheit – Einen inneren Ort der Geborgenheit und Freiheit finden

von Dr. Eckhard Schiffer
19.00 Uhr, Filmtheater Universum

BRAMSCHE-KALKRIESE**Dauerausstellung: Öffentliche Führung**

1,5 Std.
14.30 Uhr, Museum Varusschlacht

FÜRSTENAU**Aktion Sicher Wohnen**

Einbruch-Präventionsmaßnahme der
Polizeiinspektion Osnabrück
15.00-18.00 Uhr, Parkplatz Edeka

FREITAG**20.****OSNABRÜCK****THEATER****Ralph Ruthe – Shit Happens!**

Cartoon-Comedy
19.00 Uhr, OsnabrückHalle

Frau Müller muss weg

von Lutz Hübner
19.30 Uhr, Theater am Domhof

Osemble Musiktheater –**2nd-Hand-Klamotte**

Ein ordentliches Durcheinander
19.30 Uhr, Lagerhalle

Krise mit Luise

Kein ganz normales Ehedrama!
20.00 Uhr, Figurentheater

Schwimmen wie Hunde

oder: Auf unelegante Weise gegen das
Absaufen kämpfen, Theaterstück von
Reto Finger
20.00 Uhr, Probestühne

*H. Hämmerring***Der Spezialist für**

Schilder • Stempel • Folienschriften
Schalttafeln • Industriegravuren

Dielingerstr. 8 • 49074 Osnabrück
Tel. 05 41-2 45 99 • Fax 05 41-2 80 40
www.h-haemmerling.de



FESTE, MÄRKTE, MESSEN

Vodka Vriday

22.00 Uhr, Alando Palais

VORTRÄGE

Abschied und Trennung – Zweierlei Glück?

von Ulrich Meier, Hamburg
20.00 Uhr, Johannis-Kapelle

Kupferschiefergrabung Hasbergen 2016

von Fabian Müller
20.00 Uhr, Museum am Schölerberg

FÜHRUNGEN

Osnabrück-Quer

Rathaus- und Altstadtführung, ca. 2 Std.
16.00 Uhr, Rathaus

Piesberg im Fackelschein

eineinhalb Stunden, Anmeldung
erforderlich 0541 122447
18.00 Uhr, Museum Industriekultur

Mit dem Nachtwächter durch Osnabrück

ca. 2,5 Std.
21.00 Uhr, Rathaus

VERSCHIEDENES

Aktion Sicher Wohnen

Einbruch-Präventionsmaßnahme der
Polizeiinspektion Osnabrück
10.00-13.00 Uhr, Am Riedenbach

Osnabrücker Friedenstag: Der „kleine Mann“ und die Weltrevolution

Vortrag von Dr. Gleb Albert
18.00 Uhr, Volkshochschule

BAD IBURG

Informationsvortrag:

Wirbelsäulenerkrankung

13.30 Uhr, Dörenberg-Klinik

Führung durch das Schloss Iburg

mit ehemaliger Benediktinerabtei
15.00 Uhr, Schloss Bad Iburg

Ernährungsvortrag: Osteoporose

15.00 Uhr, Dörenberg-Klinik

BAD LAER

Benefizessen zum 500. Jubiläum der Reformation

Gastgeber Stephan u. Michaela Jannasch
mit dem Team der ev. Jugend.
19.00 Uhr, Evangelische Kirche

BAD ROTHENFELDE

Morgenmelodie

Unterhaltungsmusik mit dem Ensemble
der Kur und Touristik GmbH
10.00-11.30 Uhr, Haus des Gastes

Volks- und Heimatliedersingen

Gemeinsames Singen mit dem Ensemble
der Kur und Touristik GmbH
15.00 Uhr, Haus des Gastes

Öffentliche Führung, lichtsicht 6 – Projektions-Biennale

10-jähriges Jubiläum. Projektionskunst
auf den Bad Rothenfelder Gradierwerken
19.30+21.30 Uhr, lichtsicht-Shop

BRAMSCHHE

Innen Leben

Film im Rahmen des 32. Unabhängigen
FilmFest Osnabrück
18.00 Uhr, Filmtheater Universum

Kleine Comedy Nacht

Moderator: Sven Bensmann
20.00 Uhr, Filmtheater Universum

BRAMSCHHE-KALKRIESE

Dauerausstellung: Öffentliche Führung

1,5 Std.
14.30 Uhr, Museum Varusschlacht

DISSEN

Doppelkopfturnier

Schützenverein Aschen
19.00 Uhr, Schützenplatz Aschen

GEORGS-MARIENHÜTTE

Aktion Sicher Wohnen

Einbruch-Präventionsmaßnahme der
Polizeiinspektion Osnabrück
14.00-17.00 Uhr, Roter Platz Oesede

Großer Wolf, kleiner Wolf

Figurentheater Neumond
15.00 Uhr, Rathaus

Wolfgang Gnesner:

Das gestörte Verhältnis

Kabarett
20.00 Uhr, Kasinopark

HAGEN

Kinoabend

der kfd St. Martinus
19.00 Uhr, Pfarrheim St. Martinus

Der 500. Geburtstag – Luther-Revue

mit Martin Steinke, Hannes Meyer-ten
Thoren und Hartmut Heyl
20.00 Uhr, Ehemalige Kirche

SAMSTAG

21.

OSNABRÜCK

Valerie Solanas, Präsidentin von Amerika!

Deutschsprachige Erstaufführung /
Sara Stridsberg
19.30 Uhr, Theater am Domhof



Perfect Wives

Uraufführung in Anlehnung an
Ira Levins Die Frauen von Stepford
19.30 Uhr, emma-theater

Krise mit Luise

Ein unverschämtes Stück Theater
über den größten Macker aller Zeiten.
Kein ganz normales Ehedrama!
20.00 Uhr, Figurentheater

Erzähltheater:**Schaurig schön und gruselig leicht**

Heiner Wehking begleitet mit seiner
Posaune diesen ungewöhnlichen
Erzählabend
20.00 Uhr, Steinwerk Ledenhof

MUSIK**And So I Watch You from Afar**

Math-/Post-Rock
20.00 Uhr, Kleine Freiheit

FESTE, MÄRKTE, MESSEN**Ü40-Party**

Live on Stage: Black Rosie und
Quotime
20.00 Uhr, Alando Palais

FÜHRUNGEN**Die Lutherkirche – Eine evangelische
Jugendkirche im Jugendstil von 1909**

Treffpunkt Hauptportal, ca. 1 Std.
11.00 Uhr, Lutherkirche

Rathaus- und Altstadtführung

ca. 1,5 Std.
11.00 Uhr, Rathaus

Osnabrück-Quer

Rathaus- und Altstadtführung,
ca. 2 Std.
12.00 Uhr, Rathaus

Hinter der Marienkirche –**Altstadtführung Nord**

1,5 Std.
13.30 Uhr, St. Marien

Sammlung: Felix Nussbaum

Öffentliche Führung
14.00 Uhr, Felix-Nussbaum-Haus

**Von der Reformation bis zum West-
fälischen Frieden**

Themenführung zum Reformations-
jubiläum 2017, ca. 2 Std.
14.30 Uhr, Rathaus

Mit dem Nachtwächter durch**Osnabrück**

ca. 2,5 Std.
21.00 Uhr, Rathaus

VERSCHIEDENES**Aktion Sicher Wohnen**

Einbruch-Präventionsmaßnahme der
Polizeiinspektion Osnabrück
10.00-14.00 Uhr, Domhof

**Rundfahrt mit dem Doppeldeckerbus:
City-Tour**

Dauer ca. 2 Std.
12.00 Uhr, Haltestelle Lortzingstraße

Die Draußenseiner

Abenteuer für Grundschulkindern
13.00-16.00 Uhr, Nackte Mühle

**Rundfahrt mit dem Doppeldeckerbus:
Osnabrück-Tour**

„Osnabrück-Tour“ – „drum zu“,
Dauer ca. 2 Std.
15.00 Uhr, Haltestelle Lortzingstraße

Strolchkonzert: Wasserkonzert

15.30 Uhr, Theater am Domhof

Montags um vier –**Schöne Dinge selbst herstellen**

Anmeldung unter 0541 323 2007
16.00 Uhr, Stadtbibliothek

Sternbild für Flappi

für Kinder
16.00 Uhr, Planetarium

Das Gespenst in Knolles Garten

ab 4 Jahren, Dauer: ca. 45 Minuten
16.00 Uhr, Figurentheater

Dort draußen

17.00 Uhr, Planetarium

Queen – Heaven

18.00+20.00 Uhr, Planetarium

Krimi-Dinner – Ritterma(h)

DinnerAct Theater
19.30 Uhr, Steinwerk Heger Tor

Die mutige Prinzessin Glücklos

Zauberstück nach einem sizilianischen
Märchen, ab 7 Jahren
19.30 Uhr, Lagerhalle

Drumbob –**Trommeln bis der Arzt kommt**

Rudeltrommeln
20.00 Uhr, Rosenhof

CD & SCHALLPLATTEN BÖRSE
22.10. OsnabrückHalle 11-16h

BAD ESSEN

Afrika

Trommelkonzert
15.00 Uhr, TriO

Diokletian –

Reichsreform und Christenverfolgung

Gang durch die römische Geschichte mit
Dr. Wolfgang Hesse, Info + Anmeldung
05472/9499966
15.30-17.30 Uhr, Haus Deutsch Krone

BAD IBURG

Führung durch das Schloss Iburg

mit ehemaliger Benediktinerabtei
15.00 Uhr, Schloss Bad Iburg

Bücherflohmarkt

16.00-19.00 Uhr, St. Jakobus

Ostenfelder Leseherbst –

Ulrike C. Tscharre: Morphin

Autorenlesung
20.00 Uhr, Hallenbad

BAD LAER

Klangreise in der Salzgrotte

mit Ilona Schlingmann
16.00 Uhr, Blombergklinik

BAD ROTHENFELDE

Morgenmelodie

Unterhaltungsmusik mit dem Ensemble
der Kur und Touristik GmbH
10.00-11.30 Uhr, Haus des Gastes

Musik zum Wochenausklang

15.00-16.30 Uhr, Haus des Gastes

Öffentliche Führung, lichtsicht 6 – Projektions-Biennale

10-jähriges Jubiläum. Projektionskunst
auf den Bad Rothenfelder Gradier-
werken
19.30+21.30 Uhr, lichtsicht-Shop

BERSENBRÜCK

Haselauf

des TuS Bersenbrück
ab 14.00 Uhr, Ravensbergschule



intourhotel
Hotel garni 49078 Osnabrück
maschstraße 10
(abfahrt lotter straße)
tel. 0541/9 63 86-0
fax 0541/43 42 39
www.intourhotel.de



- *hotel mit allem komfort*
- *ruhige, zentrale lage*
- *garagen*

BRAMSCHE

Kinderdisco Zappelalarm

6-12 Jahre
17.00-19.30 Uhr, Alte Webschule

Weinfest

19.00 Uhr, Ortsmitte Lappenstuhl

BRAMSCHE-KALKRIESE

Öffentliche Führung durch die Dauerausstellung

1,5 Std.
14.30 Uhr, Museum Varusschlacht

DISSEN



Papa's Finest Boogie Band

20.00 Uhr, Jazz-Club

GEORGSMariENHÜTTE

Kneipentour

in diversen Gaststätten Georgs-
marienhüttes
ab 20.00 Uhr, Stadtzentrum Oesede

HAGEN

Miron Aiden

Iron Maiden Cover
20.00 Uhr, Stock

HASBERGEN

John Doe Train

Internationale Lieblingslieder
20.00 Uhr, Töpferei Niehenke

Terry Bozzio – Solo

Schlagzeug
20.00 Uhr, Gaste Garage

HILTER

Ockermarkt

Buntes Markttreiben, Riesentrödel-
markt, abwechslungsreiches
Rahmenprogramm
ab 09.00 Uhr, Kirchplatz

MELLE

Peter Finger

Akustikgitarre
20.00 Uhr, Kulturwerkstatt Buer

14. Oktoberfest

der Heimatkapelle Wellingholzhausen
und des Gasthofes Schrage
20.00 Uhr, Gasthof Schrage

Meller Kulturherbst:**Ute Freudenberg & Band**

20.00 Uhr, Martinikirche

RESTRUP-BIPPEN**OffBeat**

Oldies but Goldies!
20.00 Uhr, Theatersaal der Compagnia
Buffo

RIESTE**Glücksmomente**

Familienbingo
19.00 Uhr, Ferienpark am Alfsee

**SONNTAG****22.****OSNABRÜCK****THEATER****Einführungsmatinee zur Premiere
Schöne Bescherungen**

Eine alljährliche Komödie von Alan
Ayckbourn, Deutsch von Max Faber
11.30 Uhr, Theater am Domhof

Krise mit Luise

Ein unverschämtes Stück Theater
über den größten Macker aller Zeiten.
Kein ganz normales Ehedrama!
18.00 Uhr, Figurentheater

Perfect Wives

Uraufführung in Anlehnung an
Ira Levins Die Frauen von Stepford
19.30 Uhr, emma-theater

MUSIK**Amelia Brightman**

Pop
19.00 Uhr, Rosenhof

KUNST, KULTUR**Martin Seidler – Kästners 13 Monate**

Kästners 13 Monate – ein literarisch &
musikalischer Spaziergang durchs Jahr
ab 17.00 Uhr, Steigenberger Hotel
Remarque

FESTE, MÄRKTE, MESSEN**4. OSNA-Vital –****Fitness, Gesundheit und Lebenskunst**

Gesundheitsmesse
ab 11.00 Uhr, Autopark Nahne

Osnabrücker Schallplattenbörse

Tonträger aus allen Musikrichtungen
seit den 50er Jahren bis heute
11.00-16.00 Uhr, OsnabrückHalle

FÜHRUNGEN**Rathaus- und Altstadtführung**

ca. 1,5 Std.
11.00 Uhr, Rathaus

Marienkirchturmbesteigung

Führung auf den Marienkirchturm
11.30-13.00 Uhr, St. Marien

Bucksturmführung

Bucksturm als Museum geöffnet
11.00-17.00 Uhr
12.00+15.00 Uhr, Bucksturm

**Rathaus- und Altstadtführung
(russisch)**

Öffentliche Stadtführung zu Fuß ohne
Anmeldung – in russischer Sprache
13.30 Uhr, Dom-Hauptportal

Sammlung: Felix Nussbaum

Öffentliche Führung
14.00 Uhr, Felix-Nussbaum-Haus

Auf der Mauer, auf der Lauer

Familienführung, ca. 2 Std.
14.30 Uhr, Rathaus

Die Neustadt –**Osnabrücks zweite Hälfte**

eine Entdeckungsreise durch die
Osnabrücker Neustadt, ca. 2 Stunden
14.30 Uhr, Johanniskirche

VERSCHIEDENES**Rotkäppchen**

Bläserphilharmonie Osnabrück gibt
Kinderkonzert
11.00 Uhr, Graf-Stauffenberg-Gymnasium

Das Gespenst in Knolles Garten

ab 4 Jahren, Dauer: ca. 45 Minuten
11.00 Uhr, Figurentheater

**Rundfahrt mit dem Youngtimer-Bus:
Piesberg-Tour**

Dauer ca. 3 Std.
14.30 Uhr, Haltestelle Lortzingstraße

**Osnabrücker Friedenstag –
Sowjetische Kriegsgefangene in
Konzentrationslagern**

Vortrag von Dr. Reinhard Otto
15.00 Uhr, Gestapokeller

Sternbild für Flappi

für Kinder
15.00+16.00 Uhr, Planetarium

Dort draußen

17.00 Uhr, Planetarium

32. Unabhängiges FilmFest Osnabrück

Preisverleihung
20.00 Uhr, Lagerhalle

BAD ESSEN

Korn schroten in der Alten Wassermühle

Mahlvorführung
14.00-17.00 Uhr, Alte Wassermühle

Bad Essener Sonntag

Verkaufsoffener Sonntag
14.00-18.00 Uhr, Ortsmitte

Historische Ortsführung

14.30 Uhr, Kirchplatz

Singen und Lachen mit Luther

mit Elisabeth Buck und Martin Stindt
16.00 Uhr, Gemeindehaus Rabber

BAD IBURG

Bücherflohmarkt

09.30-17.00 Uhr, St. Jakobus

Führung durch das Schloss Iburg

mit ehemaliger Benediktinerabtei
15.00 Uhr, Schloss Bad Iburg

BAD ROTHENFELDE

Sonntagsklänge

Musik zum Sonntag mit dem Ensemble
der Kur und Touristik GmbH.
10.30 Uhr, Haus des Gastes

Beschwingte Unterhaltung

Unterhaltungsmusik mit dem Ensemble
der Kur und Touristik GmbH
15.00-16.30 Uhr, Haus des Gastes

Tanztee mit Live-Musik

15.00-18.00 Uhr, Kurhaus

Philosophenrunde

Sein oder Nichtsein – das ist hier die
Frage? – Orientierungen der Existenz
15.30-17.00 Uhr, Café Forstgarten

Luther-Oratorium

16.00-17.00 Uhr, Evangelische Kirche

Öffentliche Führung, lichtsicht 6 – Projektions-Biennale

10-jähriges Jubiläum. Projektionskunst
auf den Bad Rothenfelder Gradierwerken
19.30+21.30 Uhr, lichtsicht-Shop

BRAMSCHÉ

Öffentliche Führung mit Maschinenvorführung

11.00 Uhr, Tuchmacher Museum

Innen Leben

Film im Rahmen des 32. Unabhängigen
FilmFest Osnabrück
20.00 Uhr, Filmtheater Universum

BRAMSCHÉ-KALKRIESE

Dauerausstellung: Öffentliche Führung

1,5 Std.
11.00+14.30 Uhr, Museum Varusschlacht

Alltagsleben in Rom

Öffentliche Themenführung
16.00 Uhr, Museum Varusschlacht

GEORGMARIENHÜTTE

Hütte bewegt

Gesundheitstag
10.00-16.00 Uhr, Vitalis Gesundheits-
zentrum

HAGEN

Hagener Sonntagsmusik:

Der kleine Chor

17.00 Uhr, Ehemalige Kirche

Sonntagsmusik

mit dem kleinen Chor
17.00 Uhr, Ehemalige Kirche

HILTER

Ockermarkt

Buntes Markttreiben, Riesentrödelmarkt,
abwechslungsreiches Rahmenprogramm
ab 09.00 Uhr, Kirchplatz

Volksbank Spendenlauf

5 und 10 km Strecke
ab 10.00 Uhr, Ulrich-Rau-Sporthalle

MELLE

Kunsthändlermarkt Herz & Hand

ab 11.00 Uhr, Grönegau-Museum

Musikalischer Nachmittag

mit dem Gesangverein „Eintracht 1866“
Neuenkirchen
ab 15.00 Uhr, Dorfgemeinschaftshaus
Melle-Neuenkirchen

Meller Kulturherbst: Neue Kammer-

musik – Erfüllte Augenblicke

20.00 Uhr, Kulturzentrum Wilde Rose

WALLENHORST

Russische Klaviertrios

mit Michal Majersky (Violine), Susanne
Lamke (Violoncello), Denys Proshayev
(Klavier)
20.00 Uhr, Ruller Haus

MONTAG

23.

OSNABRÜCK

Concert Remarquable II: Ein Komponist mit dem echt tschechischem Herzen!

Friedrich Smetanas Lebens- und
Leidenswege, mit Annette Kristina Banse
& Hans Christian Schmidt-Banse
19.20 Uhr, Steigenberger Hotel
Remarque



Blue Monday Jam

Der stimmige Treff für alle 12-Takter
ab 19.30 Uhr, Lagerhalle

BAD IBURG**Ostenfelder Leseherbst –****Julya Rabinowich: Dazwischen: Ich**

Autorenlesung
20.00 Uhr, Haus Kroneck-Salis

BRAMSCH**Happy Halloween: Kürbisspaß**

8-12 Jahre, Anmeldung erforderlich
unter 05461 3011
16.00-18.00 Uhr, Alte Webschule

Die Königin von Niendorf

Film im Rahmen des 32. Unabhängigen
FilmFest Osnabrück
16.30 Uhr, Filmtheater Universum

BRAMSCH-KALKRIESE**Öffentliche Führung durch die****Dauerausstellung**

1,5 Std.
14.30 Uhr, Museum Varusschlacht

GEHRDE**Blutspende**

16.30 Uhr, Jugendheim

MELLE**Blutspendetermin**

15.30-20.00 Uhr, Grundschule Melle-
Wellingholzhausen

WALLANHORST**Aktion Sicher Wohnen**

Einbruch-Präventionsmaßnahme der
Polizeiinspektion Osnabrück
15.00-17.00 Uhr, Marktplatz Hollage

DIENSTAG**24.****OSNABRÜCK****THEATER****Der kleine Drache Kokusnuss**

Puppentheater
14.30+16.30 Uhr, Haus der Jugend

**BUCHER
WENNER****www.buchweb.de****MUSIK****Heather Nova – Oyster**

Nova spielt ihr Meisterwerk „Oyster“
(1994)
20.00 Uhr, Lagerhalle

KUNST, KULTUR**Latinale 2017: Tálata Rodriguez und
Lina Nieves Avilés**

Lateinamerika liest
18.30 Uhr, Steinwerk Ledenhof

VORTRÄGE**Bodenrausch – die globale Jagd nach
den Äckern der Welt.**

Colloquium Dritte Welt, Vortrag von
Dr. Wilfried Bommert (Institut für Welt-
ernährung)
19.30 Uhr, Volkshochschule

VERSCHIEDENES**1,2,3 – Kamishibai**

Japanisches Tischtheater für Kinder
ab 3 Jahren
16.00 Uhr, Stadtbibliothek

Professor Photon

für Familien
16.00 Uhr, Planetarium

Bürgerdialog: „Flugverkehr und FMO“

6. Bürgerdialog Verkehrswende
19.00-21.00 Uhr, Ratssitzungssaal

Sternenhimmel im November

19.30 Uhr, Planetarium

BAD ESSEN**Plattdeutsche Runde**

15.00 Uhr, Kleines Haus

Schmieden in der Dorfschmiede

18.30 Uhr, Harpenfelder Dorfschmiede

BAD IBURG**Reisevortrag: Görlitz / Breslau /
Krakau**

mit Klaus Kirmis
19.00 Uhr, Dörenberg-Klinik

BAD LAER

Vom Umgang mit Trauer – und vom Umgang mit Trauernden

Vortrag mit dem Referenten Thomas Achenbach
19.00-21.00 Uhr, Gesundheitszentrum

Konzert des Ökumenischen Chors

19.30 Uhr, Haus des Gastes

BAD ROTHENFELDE

Morgenmelodie

Unterhaltungsmusik mit dem Ensemble der Kur und Touristik GmbH
10.00-11.30 Uhr, Haus des Gastes

Melodienkarussell

Unterhaltungsmusik mit dem Ensemble der Kur und Touristik GmbH
15.00-16.30 Uhr, Haus des Gastes

Vorführung des Salzsiedens

16.00-18.00 Uhr, Heimatmuseum

BRAMSCHÉ

Die Königin von Niendorf

Film im Rahmen des 32. Unabhängigen FilmFest Osnabrück
16.30 Uhr, Filmtheater Universum

Briefmarken-Tauschtag

Briefmarkenfreunde Bramsche e.V.
19.00 Uhr, Schützenhalle der Neustädter Schützen

BRAMSCHÉ-KALKRIESE

Öffentliche Führung durch die

Dauerausstellung

1,5 Std.
14.30 Uhr, Museum Varusschlacht

MELLE

Blutspendetermin

des DRK Melle
15.00-20.00 Uhr, DRK-Zentrum

RIESTE

Kids Showtime

mit Clown Ati
18.00 Uhr, Ferienpark am Alfsee

MITTWOCH

25.

OSNABRÜCK

THEATER

Perfect Wives

Uraufführung in Anlehnung an Ira Levins Die Frauen von Stepford
19.30 Uhr, emma-theater

Krise mit Luise

Ein unverschämtes Stück Theater über den größten Macker aller Zeiten. Kein ganz normales Ehedrama!
20.00 Uhr, Figurentheater

FÜHRUNGEN

Osnabrück-Quer

Rathaus- und Altstadtführung, ca. 2 Std.
13.30 Uhr, Rathaus

Rathaus- und Altstadtführung

ca. 1,5 Std.
15.00 Uhr, Rathaus

VERSCHIEDENES

Sternbild für Flappi

für Kinder
15.00 Uhr, Planetarium

Steckenpferdreiten

ab 17 Uhr: Parade der Friedensreiter durch die Stadt
17.00 Uhr, Markt

Osnabrücker Friedenstag –

Brexit, Trump und Populismus

Osnabrücker Friedensgespräche
19.00 Uhr, Schloss

Sternenhimmel im November

19.30 Uhr, Planetarium

Friedensgebet

Verleihung des Ökumene-Preises der Arbeitsgemeinschaft christlicher Kirchen in Osnabrück
20.00 Uhr, Gertrudenkirche

Friedensfilmpreisträger der Stadt

Osnabrück

Präsentation des Preisträgerfilms, Kino im Saal
20.00 Uhr, Lagerhalle

BAD IBURG

Ostenfelder Leseherbst – Winfried

Oelsner: Max und die wilde Sieben

Autorenlesung
17.00 Uhr, Grundschule Ostenfelde

BAD LAER

Ortsführung

Anmeldung in der Tourist-Information erforderlich
10.00 Uhr, Thieplatz

Feuchtigkeit und Schimmelbildung

Fachvortrag mit Sprechstunde im Rahmen der Kampagne „gut beraten sanieren!“
18.00 Uhr, Rathaus

BAD ROTHENFELDE

Morgenmelodie

Ensemble der Kur und Touristik GmbH
10.00-11.30 Uhr, Haus des Gastes

Musik zur Kaffeezeit

Musikalische Unterhaltung mit dem
Ensemble der Kur und Touristik GmbH.
15.00-16.30 Uhr, Haus des Gastes

Maritime Unterhaltung

mit dem Shantychor Bünde
19.30-21.00 Uhr, Haus des Gastes

BRAMSCH**Blutspende**

16.00 Uhr, Grundschule im Sande

BRAMSCH-KALKRIESE**Schnappschuss –****Zoom dich in die Römerzeit**

Mitmach-Familienführung in der
Sonderausstellung

12.00 Uhr, Museum Varusschlacht

**Familienführung in der Ausstellung
zur Varusschlacht**

12.00 Uhr, Museum Varusschlacht

**Öffentliche Führung durch die
Dauerausstellung**

1,5 Std.

14.30 Uhr, Museum Varusschlacht

MELLE**Blutspendetermin**

des DRK Melle

15.00-20.00 Uhr, DRK-Zentrum

WALLENHORST**Bleib bloß da drin**

Bilderbuchkino, Weltstillwoche

16.30 Uhr, Ruller Haus

Bilderbuchkino

Bleib bloß da drin

17.00 Uhr, Ruller Haus

DONNERSTAG**26.****OSNABRÜCK****THEATER****Rigoletto**

Melodrama in drei Akten von
Giuseppe Verdi

19.30 Uhr, Theater am Domhof

Dantons Tod

von Georg Büchner

19.30 Uhr, emma-theater

FESTE, MÄRKTE, MESSEN**Weekend Start & Schneckenpass-Party**

22.00 Uhr, Alando Palais

**DAS OSNABRÜCKER
KABARETT
FESTIVAL****2017****VOM 27.10. - 2.12.2017**

Unter anderem mit:

Andrea Bongers (27.10.)

Lisa Politt (28.10.)

Margie Kinsky & Bill Mockridge (02.11.)

Timo Wopp (03.11.)

Sarah Bosetti (04.11.)

Werner Momsen (10.11.)

Vince Ebert (11.11.)

Idil Baydor als Jilet Ayse (16.11.)

Matthias Ningels (17.11.)

Eva Eiselt (18.11.)

Philip Simon (22.11.)

Simone Solga (23.11.)

Michael Frowin (24.11.)

Christine Prayon (25.11.)

The Fuck Hornischen Orchester (01.12.)

Arnulf Rating (01.12.)

Ingo Börchers (02.12.)

LAGERHALLE
Kultur & Kommunikation seit 1976

www.lagerhalle-osnabrueck.de

MUSIK

Filmabend

19.00 Uhr, Städtische Musik- und Kunstschule

Junger Deutscher Jazzpreis

Etablierter Osnabrücker Nachwuchswettbewerb in seiner fünften Runde
20.00 Uhr, BlueNote

Singer-Songwriter Slam 2017/18

1. Vorrunde
20.00 Uhr, Lagerhalle

Daydreams –

Wiebke Schröder Large Ensemble

Jazz
20.00 Uhr, Lutherhaus

Pop!Session

Open Stage
21.00 Uhr, Unikeller

FÜHRUNGEN

Jüdisches Leben in Osnabrück

Themenführung, ca. 2 Std.
19.30 Uhr, Rathaus

VERSCHIEDENES

Große Halloweenparty mit dem Affentheater

für Kinder ab 5 Jahren
15.30-18.30 Uhr, GZ Lerchenstraße

Offene Gartenpforte

Sprechstunde im Museumsgarten
16.00-18.00 Uhr, Museum am Schölerberg

Osnabrücker Friedenstag – Forum Migration

Faces of Migration 2.0 – Info unter 0541 3234435
17.00 Uhr, Kulturgeschichtliches Museum

Osnabrücker Bürgerforum für Hellern

Diskussion und Gespräch mit Vertretern aus Politik und Verwaltung
19.30 Uhr, Alte Kasse

Kultur im Wohnzimmer –

Ronny Blaschke: Gesellschaftsspielchen

Buchvorstellung und Podiumsdiskussion über soziale Verantwortung des Fußballs in Osnabrück
20.00 Uhr, Haus der Jugend

OV-Kino: Saw 8

in Originalversion
21.00 Uhr, Filmpassage

BAD ESSEN

Mein Kind in der Trotzphase

Elternreihe, Anmeldung 05472 94880
20.00-22.00 Uhr, Haus Sonnenwinkel

BAD IBURG

Nachwächterrundgang mit Augustinus

Führung
19.00 Uhr, Rathaus

BAD ROTHENFELDE



Morgenmelodie

Unterhaltungsmusik mit dem Ensemble der Kur und Touristik GmbH
10.00-11.30 Uhr, Haus des Gastes

Vorführung des Salzsiedens

16.00-18.00 Uhr, Heimatmuseum

Öffentliche Führung, lichtsicht 6 – Projektions-Biennale

10-jähriges Jubiläum. Projektionskunst auf den Bad Rothenfelder Gradierwerken
19.30+21.30 Uhr, lichtsicht-Shop

BRAMSCHKE-KALKRIESE

Öffentliche Führung durch die Dauerausstellung

1,5 Std.
14.30 Uhr, Museum Varusschlacht

Alles unter einem Dach

Mitmach-Programm
15.00 Uhr, Museum Varusschlacht

DISSEN



Der 500. Geburtstag – Luther-Revue

mit Martin Steinke, Hannes Meyer-ten Thoren und Hartmut Heyl
20.00 Uhr, Bahnhof

WALLENHORST

Alfred Cordes: Aus meinem Logbuch

Autorenlesung
20.00 Uhr, Ruller Haus

FREITAG

27.

OSNABRÜCK

THEATER

Calamity Jane

Presentalk mit einer Wild-West-Legende
19.30 Uhr, Haus der Jugend

Kabarett-Festival –

Andrea Bongers: Bis in die Puppen

Puppenspiel
20.00 Uhr, Lagerhalle

Schwimmen wie Hunde

oder: Auf unelegante Weise gegen das Absaufen kämpfen, Theaterstück von Reto Finger
20.00 Uhr, Probephöhne

ZUM ABSCHLUSS



Fünf vor der Ehe

Wittlager Reformationswoche

● 500 Jahre Thesenanschlag – 500 Jahre Erneuerung der Kirche: Das regionale Finale zum Reformationsjubiläum findet in Bohmte statt. Landesbischof Ralf Meister eröffnet es mit einem Gottesdienst anschließend ist Luthermahl mit Musik von Duivelspack. Fünf vor der Ehe spielen auf; ein Gottesdienst am Reformationstag selbst beendet die Feierlichkeiten.

27.-31.10.2017, St. Thomaskirche, Bohmte

Notre Dame

Ein Traumspektakel nach Victor Hugos „Der Glöckner von Notre Dame“, Abendprogramm
20.00 Uhr, Figurentheater

MUSIK

Binyo + Band

19.00 Uhr, Projekt 36

Sweetie Glitter & The Sweetheart

Glitterrock
19.00 Uhr, Rosenhof

Hands on Strings – Prometheus

Thomas Fellow (Gitarre) – Stephan Bormann (Gitarre)
20.00 Uhr, Lutherhaus

Rhythmics Jugendchor

20.00 Uhr, Haus der Jugend

mundART

Freie Chöre aus der Region
20.00 Uhr, Piesberger Gesellschaftshaus

KUNST, KULTUR

Annemarie Stoltenberg

Die NDR-Journalistin stellt ihre persönlichen Auswahl der lesenswerten Bücher des Herbstes 2017 vor
19.30 Uhr, Buchhandlung Wenner

FESTE, MÄRKTE, MESSEN

Herbstjahrmarkt

Buntes Programm und eine Vielzahl an Fahrgeschäften
16.00 Uhr, Gelände Halle Gartlage

Halloween-Festival

Horror-Labyrinth und Hexen-Märchen-Land
ab 17.30 Uhr, Zoo

History Repeating

Die Party geht weiter
22.00 Uhr, Lagerhalle

We love Shots

22.00 Uhr, Alando Palais

FÜHRUNGEN

Verkehrsbetrieb bei Nacht

Für Nachteulen: Führungen über den Verkehrsbetrieb der Stadtwerke Osnabrück
04.30-07.30 Uhr, Stadtwerke

Osnabrück-Quer

Rathaus- und Altstadtführung, ca. 2 Std.
16.00 Uhr, Rathaus

Mit dem Nachtwächter durch Osnabrück

ca. 2,5 Std.
21.00 Uhr, Rathaus

VERSCHIEDENES

Trauertreffen am Johannislabyrinth

des Osnabrücker Hospizes „Neues Leben zwischen alten Gräbern“
16.00 Uhr, Johannislabyrinth

Regionale
Bücherbörse
Osnabrücker Land

„Garten und Natur“

**17. Regionale
Bücherbörse**
für das Osnabrücker Land

**Samstag
28. Oktober 2017**

10 bis 15 Uhr
Kreishaus-Restaurant
Am Schölerberg 1
49082 Osnabrück

Eintritt frei

Informationsveranstaltung zum Ehrenamt im Kinderhospiz

Anmeldung erbeten: 0541 3505524
17.00-19.30 Uhr, Osnabrücker Hospizverein

Afrikanischer Abend

mit afrikanischen Speisen und Livemusik
ab 19.00 Uhr, StadtgalerieCafé

Rundfahrt mit dem Doppeldeckerbus: Nacht-Tour

Stadtrundfahrt in der Dunkelheit
20.00 Uhr, Heger Tor

ANKUM

Stoffwechsel

Kinderkleider- und Spielzeughörse
18.00 Uhr, Haus Kirchburg

BAD IBURG

Ärztlicher Vortrag:

Hüft- und Kniegelenkersatz

13.30 Uhr, Dörenberg-Klinik

Ostenfelder Leseherbst –

Christoph Dittert: Die drei ??? und der Mann ohne Augen

Lesung
15.00 Uhr, Hallenbad

Führung durch das Schloss Iburg

mit ehemaliger Benediktinerabtei
15.00 Uhr, Schloss Bad Iburg

Ostenfelder Leseherbst –

Günter Märtens: Die Graupensuppe

Lesung mit dem Autor Märtens und Peter Lohmeyer, i.R.v. „Der Norden liest“
20.00 Uhr, Hallenbad

BAD ROTHENFELDE

Morgenmelodie

Unterhaltungsmusik mit dem Ensemble der Kur und Touristik GmbH
10.00-11.30 Uhr, Haus des Gastes

Volks- und Heimatliedersingen

Gemeinsames Singen mit dem Ensemble der Kur und Touristik GmbH
15.00 Uhr, Haus des Gastes

Öffentliche Führung, lichtsicht 6 – Projektions-Biennale

10-jähriges Jubiläum. Projektionskunst auf den Bad Rothenfelder Gradierwerken
19.30+21.30 Uhr, lichtsicht-Shop

BOHMTE

Wittlager Reformationswoche

Eröffnungsgottesdienst mit Landesbischof Ralf Meister, ab 19 Uhr „Luthermahl“, 3-Gänge-Menü mit der Musikgruppe Duivelspack
ab 17.00 Uhr, St. Thomas

BRAMSCHE

Aktion Sicher Wohnen

Einbruch-Präventionsmaßnahme der Polizeiinspektion Osnabrück
09.00-12.00 Uhr, Marktplatz

Integrative Halloween-Disko

mit DJ Olli
18.00 Uhr, Alte Webschule

Tribute to Status Quo Band

Support: Quiet Storm
20.00 Uhr, Filmtheater Universum

BRAMSCHE-KALKRIESE

Öffentliche Führung durch die Dauerausstellung

1,5 Std.
14.30 Uhr, Museum Varusschlacht

GLANDORF

Aktion Sicher Wohnen

Einbruch-Präventionsmaßnahme der Polizeiinspektion Osnabrück
14.00-17.00 Uhr, Rathausplatz

HAGEN

Thiele-Neumann-Theater:

Die Wunderübung

Komödie von Daniel Glattauer
20.00 Uhr, Restaurant Zum Forellental

MELLE

Meller Kulturherbst: Außer Kontrolle

mit der Theaterbande Phönix
20.00 Uhr, Forum

Dire Straits by Boom Like That!

20.30 Uhr, Kulturwerkstatt Buer

RIESTE

Finale Musical & Glücksmomente

Show und Familienbingo
19.00 Uhr, Ferienpark am Alfsee

WALLENHORST

Oktoberfest in Hollage

mit Simmisamma
19.00 Uhr, Festplatz Hollage

SAMSTAG

28.

OSNABRÜCK

THEATER

The Addams Family

Musical von Andrew Lippa
19.30 Uhr, Theater am Domhof



Osnabrücker Friedenstag – Unterwerfung

von Michel Houellebecq
19.30 Uhr, emma-theater

Calamity Jane

Tresentalk mit einer Wild-West-Legende
19.30 Uhr, Haus der Jugend

Kabarett-Festival –

Lisa Politt: Von Herrchens Frauchen

Kabarett
20.00 Uhr, Lagerhalle

Notre Dame

Ein Traumspektakel nach Victor Hugos
„Der Glöckner von Notre Dame“, Abend-
programm
20.00 Uhr, Figurentheater

MUSIK



Dietmar Wischmeyer – Vorspeise zum jüngsten Gericht

Kabarett
20.00 Uhr, OsnabrückHalle

mundART

Freie Chöre aus der Region
20.00 Uhr, Piesberger Gesellschaftshaus

FESTE, MÄRKTE, MESSEN

Regionale Bücherbörse

Forum für Bücherfreunde
10.00-15.00 Uhr, Kreishaus

Einbruchschutzmesse

polizeilich empfohlener Einbruchschutz
für Haus und Gewerbe
10.00-17.00 Uhr, Sparkasse Osnabrück

Herbstjahrmarkt

Buntes Programm und eine Vielzahl an
Fahrgeschäften
ab 16.00 Uhr, Gelände Halle Gartlage

Halloween-Festival

Horror-Labyrinth und Hexen-
Märchen-Land
ab 17.30 Uhr, Zoo

Uni Royal

22.00 Uhr, Alando Palais

FÜHRUNGEN

Rathaus- und Altstadtführung

ca. 1,5 Std.
11.00 Uhr, Rathaus

Osnabrück-Quer

Rathaus- und Altstadtführung, ca. 2 Std.
12.00 Uhr, Rathaus

Öffentliche Domführung

13.00 Uhr, Diözesanmuseum

Sammlung: Felix Nussbaum

Öffentliche Führung
14.00 Uhr, Felix-Nussbaum-Haus

Streifzüge über die Friedhöfe: Johannisfriedhof

Themenführung, ca. 2 Std.
14.30 Uhr, Iburger Straße/Ecke
Hauswörmannsweg

Hexenverfolgung in Osnabrück

Themenführung, ca. 2 Std.
16.00 Uhr, Dom

Mit dem Nachtwächter durch Osnabrück

ca. 2,5 Std.
21.00 Uhr, Rathaus

VERSCHIEDENES

Rundfahrt mit dem Doppeldeckerbus: City-Tour

Dauer ca. 2 Std.
12.00 Uhr, Haltestelle Lortzingstraße

DRUCK & PAPIER

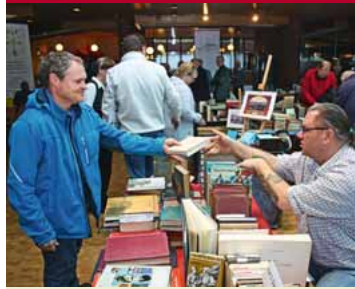

Regionale Bücherbörse

● Dieses Jahr steht hier – aus Anlass der Landesgartenschau 2018 in Bad Iburg – das Thema Grün im Mittelpunkt. Die Bücherbörse bietet Freunden regionaler Literatur, Heimatforschern und Sammlern ein Forum zum Austausch. Das Angebot besteht aus neuen und antiquarischen Büchern, Druckgrafik, Ansichtskarten, Landkarten und Briefmarken.

28.10., Kreishaus am Schölerberg,
Osnabrück

VfL Osnabrück – FSV Zwickau

3. Liga

14.00 Uhr, Bremer Brücke

Bundesliga auf Großbildleinwand

15.00 Uhr, Lagerhalle

Rundfahrt mit dem Doppeldeckerbus:

Osnabrück-Tour

„Osnabrück-Tour“ – „drum zu“,

Dauer ca. 2 Std.

15.00 Uhr, Haltestelle Lortzingstraße

Montags um vier –

Schöne Dinge selbst herstellen

Anmeldung unter 0541 323 2007

16.00 Uhr, Stadtbibliothek

Professor Photon

für Familien

16.00 Uhr, Planetarium

Ferne Welten, fremdes Leben?

17.00 Uhr, Planetarium

Kleine Saunanacht

18.00-01.00 Uhr, Nettebad

ANKUM

11. Ankumer Oktoberfest

Ankumer Oktoberfestclub e.V.

19.30 Uhr, Neuer Markt

BAD ESSEN

Reitturnier in Eielstädt

Reithalle Northlingsweg

ab 11.00 Uhr, Reithalle Eielstädt

Tenöre4You

Gesang

19.30 Uhr, St. Nikolai

BAD IBURG

Führung durch das Schloss Iburg

mit ehemaliger Benediktinerabtei

15.00 Uhr, Schloss Bad Iburg

BAD LAER

Themen-Ortsführung:

Der Erlebnispark

Mindestteilnehmerzahl 5 Personen,

Anmeldung bis zum Vortag um

16.30 Uhr in der Tourist-Information

10.00 Uhr, Thieplatz

BAD ROTHENFELDE

Morgenmelodie

Ensemble der Kur und Touristik GmbH

10.00-11.30 Uhr, Haus des Gastes

Musik zum Wochenausklang

15.00-16.30 Uhr, Haus des Gastes

Öffentliche Führung, lichtsicht 6 –

Projektions-Biennale

10-jähriges Jubiläum. Projektionskunst

auf den Bad Rothenfelder Gradierwerken

19.30+21.30 Uhr, lichtsicht-Shop

BISENDORF

Krimi-Dinner – Ritterma(h)

DinnerAct Theater

19.30 Uhr, Wasserschloss Schelenburg

BOHMTE

Wittlager Reformationswoche

Familientag

10.00-17.00 Uhr, St. Thomas

Fünf vor der Ehe

A Capella

19.00 Uhr, St. Thomas

BRAMSCHE

Splitterfaser

Rock, Support: Captain Risiko,

Soeckers

20.00 Uhr, Alte Webschule

BRAMSCHE-KALKRIESE

Dauerausstellung: Öffentliche Führung

1,5 Std.

14.30 Uhr, Museum Varusschlacht

GEORGMARIENHÜTTE

Sexualität und Medien

Elternforum

14.00 Uhr, Rathaus, Saal Niedersachsen

HASBERGEN

Looping Brothers

Bluegrass

20.00 Uhr, Töpferei Niehenke

MELLE

Rassegeflügelausstellung

des RGZV Westerhausen

13.00-18.00 Uhr, Sägemühle Oldendorf

Secondhandbasar

14.00-16.00 Uhr, Ev. Familienzentrum

Meller Kulturherbst: Außer Kontrolle

mit der Theaterbande Phönix

20.00 Uhr, Forum

Plattdeutsche Theateraufführung

der Kolpingfamilie Wellingholz-

hausen

20.00 Uhr, Haus des Gastes

OSTERCAPPELN

Osnabrücker Beatparty

mit The Beat, The Four Lords,

Just for Fun

19.00 Uhr, Gasthaus Beinker

WALLENHORST

Oktoberfest in Hollage

mit Simmisamma

18.00 Uhr, Festplatz Hollage

Vernissage: Bios

Ein Ausstellungsprojekt mit Künstler-

innen und Künstlern aus Bielefeld und

Osnabrück

20.00 Uhr, Ruller Haus



SONNTAG

29.

OSNABRÜCK**THEATER****Frau Müller muss weg**

von Lutz Hübner
19.30 Uhr, Theater am Domhof

Panoptikum

Körpertheater
20.00 Uhr, Erstes unordentliches
Zimmertheater

MUSIK**Kammerchor St. Johann: Friedensmusik im Reformationszeitalter 1517-1648**

musica pro pace
16.00 Uhr, St. Johann

Osnabrücker Friedenstag –**Musica pro Pace**

Konzert zum Osnabrücker Friedenstag
16.00 Uhr, Johanniskirche

Naturally 7

a cappella, Support: Männersache
20.00 Uhr, Rosenhof

FESTE, MÄRKTE, MESSEN**Einbruchschutzmesse**

polizeilich empfohlener Einbruchschutz
für Haus und Gewerbe
10.00-17.00 Uhr, Sparkasse Osnabrück

Creativ(e) gestalten & Impulse – die Erlebnis- und Entdeckermeile

Messe für Handmade, Upcycling, Design,
Mode & Ideen für Urbane Intervention,
Urban Gardening
11.00-18.00 Uhr, Schloss

Trödelmarkt

Anmeldung und Info 05481 6358
11.00-18.00 Uhr, Parkplatz „SB-Zentral-
markt“

Herbstjahrmarkt

Buntes Programm und eine Vielzahl an
Fahrgeschäften
ab 16.00 Uhr, Gelände Halle Gartlage

Halloween-Festival

Horror-Labyrinth und Hexen-
Märchen-Land
ab 17.30 Uhr, Zoo

FÜHRUNGEN**Rathaus- und Altstadtführung**

ca. 1,5 Std.
11.00 Uhr, Rathaus

Marienkirchturmbesteigung

Führung auf den Marienkirchturm
11.30-13.00 Uhr, St. Marien

Bucksturmführung

Bucksturm als Museum geöffnet
11.00-17.00 Uhr
12.00+15.00 Uhr, Bucksturm

Westerbergführung zu Bürgerpracht und Steinbrüchen

1,5 Std.
13.30 Uhr, Volkshochschule, Stüve-
Denkmal

Sammlung: Felix Nussbaum

Öffentliche Führung
14.00 Uhr, Felix-Nussbaum-Haus

Themenführung durch die neue Dauerausstellung

Was wird die Eisenbahn uns bringen?
Mit Rolf Spilker, Direktor Museum
Industriekultur, 90 Minuten
14.30 Uhr, Museum Industriekultur

Öffentliche Führung im Diözesanmuseum

15.00 Uhr, Diözesanmuseum

VERSCHIEDENES**Familienfrühstück**

mit Kinderspielraum & Kreativprogramm,
Tischreservierung: 0541 338740
09.30-12.30 Uhr, Lagerhalle

Philosophisches Café – 1517-2017:**Reformation – religiöser Fundamentalismus oder eine neue Freiheit?**

Diskussionsrunde mit Prof. Dr. A.
Regenbogen, Prof. Dr. H. Kerber,
Prof. Dr. E. Franke, Prof. Dr. Mokrosch,
„Osnabrücker Friedenstag“
11.30 Uhr, BlueNote

Sternbild für Flappi

für Kinder
15.00+16.00 Uhr, Planetarium

Die Prinzessin kommt um vier

ab 4 Jahren
15.30 Uhr, Lagerhalle

Dort draußen

17.00 Uhr, Planetarium

Die Übersinnlichen

Der große Film über Medialität, mit
Filmgespräch, D 2015, 115 Min.
18.30 Uhr, Lagerhalle

ANKUM**11. Ankumer Oktoberfest**

Oktoberfestfrühschoppen
11.30 Uhr, Neuer Markt

BAD ESSEN**Reitturnier in Eielstädt**

Reithalle Northlingsweg
ab 07.00 Uhr, Reithalle Eielstädt

Korn schroten in der Alten Wassermühle

Mahlvorführung
14.00-17.00 Uhr, Alte Wassermühle

Sonntags bei Kubikus

Herbstfest am Waldrand
14.00-17.00 Uhr, Solepark

Bad Essener Sonntag

Verkaufsoffener Sonntag
14.00-18.00 Uhr, Ortsmitte

Historische Ortsführung

14.30 Uhr, Kirchplatz

BAD IBURG

Bad Iburger Kinderliteraturpreis

Schlossgeschichten

Preisverleihung, Ostenfelder Leseherbst
11.00 Uhr, Schloss Bad Iburg

Führung durch das Schloss Iburg

mit ehemaliger Benediktinerabtei
15.00 Uhr, Schloss Bad Iburg

BAD LAER

Klangschalenreise in der Salzgrotte

Anm. 05424 294111
16.00 Uhr, Blombergklinik

BAD ROTHENFELDE

Sonntagsklänge

Ensemble der Kur und Touristik GmbH
10.30 Uhr, Haus des Gastes

Beschwingte Unterhaltung

Ensemble der Kur und Touristik GmbH
15.00-16.30 Uhr, Haus des Gastes

Tanztee mit Live-Musik

15.00-18.00 Uhr, Kurhaus

Öffentliche Führung, lichtsicht 6 – Projektions-Biennale

10-jähriges Jubiläum. Projektionskunst
auf den Bad Rothenfelder Gradierwerken
18.00+19.30 Uhr, lichtsicht-Shop

BISENDORF

Fotopart: Spuren

Fotoausstellung im KuBISS
11.00 Uhr, Haus am Lechtenbrink

Tanzcafe mit Livemusik

Arbeitskreis „Goldener Oktober“
15.00-18.00 Uhr, Gasthaus Gösling-
Tiemeyer

BOHMTE

Wittlager Reformationswoche

Mittelaltertag – Mittelaltermarkt rund
ums Zelt, ab 19 Uhr Gospelkonzert
ab 10.00 Uhr, St. Thomas

BRAMSCHE

Öffentliche Führung mit Maschinenvorführung

11.00 Uhr, Tuchmacher Museum

Malgartener Klosterkonzerte:

„In meinem Sinn – in Luthers Kammer“

mit Marie Luise Werneburg und
Ensemble714
17.00 Uhr, Klosterkirche

BRAMSCHE-KALKRIESE

Dauerausstellung: Öffentliche Führung

1,5 Std.
11.00+14.30 Uhr, Museum Varusschlacht

Alltagsleben in Rom

Öffentliche Themenführung
16.00 Uhr, Museum Varusschlacht

DISSEN

Kürbisschnitzen und alles zu Apfel und Pilz

Tag der offenen Tür
11.00-17.00 Uhr, Lernstandort Noller
Schlucht

HASBERGEN

Carl Verheyen & Band

Blues
20.00 Uhr, Gaste Garage

MELLE

Rassegeflügelausstellung

des RGZV Westerhausen
10.00-17.00 Uhr, Sägemühle Oldendorf

Meller Kulturherbst: Außer Kontrolle

mit der Theaterbande Phönix
17.00 Uhr, Forum

Plattdeutsche Theateraufführung

der Kolpingfamilie Wellingholzhausen
20.00 Uhr, Haus des Gastes

Meller Kulturherbst: Harmonic Brass

Festkonzert zum Reformationsjubiläum
20.00 Uhr, Martinikirche

QUAKENBRÜCK



Quakenbrücker Musiktage –

Misa a Buenos Aires

Eröffnungskonzert, Palmeris Tangomesse
in großer Oratorientradition
18.00 Uhr, St. Marien

MONTAG

30.

OSNABRÜCK**Blue Monday Jam**

Der stimmige Treffpunkt für alle
12-Takter
ab 19.30 Uhr, Lagerhalle

2. Sinfoniekonzert

„Hoffnung!“, Solist Reinhold Friedrich
(Trompete), Dirigent Andreas Hotz
20.00 Uhr, OsnabrückHalle

FESTE, MÄRKTE, MESSEN**Herbstjahrmarkt**

Buntes Programm und eine Vielzahl an
Fahrgeschäften
ab 16.00 Uhr, Gelände Halle Gartlage

Halloween-Festival

Horror-Labyrinth und Hexen-
Märchen-Land
ab 17.30 Uhr, Zoo

Tequila-Party

22.00 Uhr, Alando Palais

TIERISCH GRUSELN**Halloween-Festival**

● Nach erfolgreicher Premiere wird das Event auf fünf Tage ausgeweitet. Der „Unterirdische Zoo“ ist schaurig dekoriert und am Löwenrondell findet die „Witch night“ präsentiert von „Spirit of Poison“ statt. Walking Acts erschrecken im „Labyrinth der Toten“ oder im „Wald des Grauens“ (beide empfohlen ab 16 Jahren). Star Illusionist Sven Larsen ist mit seiner großen Zaubershow dabei.

27.-31.10., Zoo, Osnabrück

BAD ESSEN**Bilderbuchkino**

17.00 Uhr, Gemeindebücherei

BOHME**Wittlager Reformationswoche**

Podiumsdiskussion, ab 14 Uhr Jugend-
tag: Kabarett mit Arno Backhaus,
Jugendgottesdienst, Disco
ab 10.00 Uhr, St. Thomas

BRAMSCHE-KALKRIESE**Schnappschuss –****Zoom dich in die Römerzeit**

Mitmach-Familienführung in der
Sonderausstellung
14.00 Uhr, Museum Varusschlacht

Dauerausstellung: Öffentliche Führung

1,5 Std.
14.30 Uhr, Museum Varusschlacht

Zoom – zurück in die Römerzeit

Mitmach-Familienführung in der
Sonderausstellung
15.00 Uhr, Museum Varusschlacht

DIENSTAG

31.

OSNABRÜCK**MUSIK****Henning Wehland**

Rockpop
20.00 Uhr, Rosenhof

Gharana Projekt – east meets west

Experimentelle Musik voller meditativer
Harmonien
20.00 Uhr, Haus der Jugend

FESTE, MÄRKTE, MESSEN**Herbstjahrmarkt**

Buntes Programm und eine Vielzahl an
Fahrgeschäften
ab 16.00 Uhr, Gelände Halle Gartlage

Halloween-Festival

Horror-Labyrinth und Hexen-
Märchen-Land
ab 17.30 Uhr, Zoo

FÜHRUNGEN**„dat hillige Evangelium recht prediken – Osnabrück im Zeitalter der Reformation“**

Öffentliche Führung durch die Sonder-
ausstellung mit Peer-Guides
15.30 Uhr, Felix-Nussbaum-Haus

VERSCHIEDENES

Sternbild für Flappi

für Kinder
15.00 Uhr, Planetarium

Professor Photon

für Familien
16.00 Uhr, Planetarium

Dort draußen

17.00 Uhr, Planetarium

Champions League auf Großbildleinwand

19.30 Uhr, Lagerhalle

BAD ROTHENFELDE



Morgenmelodie

Unterhaltungsmusik mit dem Ensemble der Kur und Touristik GmbH
10.00-11.30 Uhr, Haus des Gastes

Melodienkarussell

Unterhaltungsmusik mit dem Ensemble der Kur und Touristik GmbH
15.00-16.30 Uhr, Haus des Gastes

Vorführung des Salzsiedens

16.00-18.00 Uhr, Heimatmuseum

BOHMTE

Wittlager Reformationswoche

Gottesdienst mit Bläsern, ab 11 Uhr Musik und Aktionen im Festzelt, 17 Uhr ökumenische Abschlussandacht
ab 10.00 Uhr, St. Thomas

BRAMSCHKE-KALKRIESE

Öffentliche Führung durch die Dauerausstellung

1,5 Std.
11.00+14.30 Uhr, Museum Varusschlacht

Eine Truhe voll Denare

Mitmach-Programm
12.00 Uhr, Museum Varusschlacht

Familienführung in der Ausstellung zur Varusschlacht

12.00 Uhr, Museum Varusschlacht

Öffentliche Führung durch die Dauerausstellung

1,5 Std.
14.30 Uhr, Museum Varusschlacht

Alltagsleben in Rom

Öffentliche Themenführung
16.00 Uhr, Museum Varusschlacht

RIESTE



Kids Showtime

mit Clown Ati
18.00 Uhr, Ferienpark am Alfsee

AUSBLICK

Demnächst in Osnabrück & im Osnabrücker Land

bis 28.1.2018

lichtsicht 6 – Projektions-Biennale

Bad Rothenfelde, Kurpark

bis 5.11.2017

Herbstjahrmarkt

Osnabrück, Halle Gartlage

3./4.11.2017

Literatur- und Musiktage

Bad Essen, verschiedene Orte

5.11.2017

DeMO – Designmesse Osnabrück

Osnabrück, Hyde Park

17.11.-30.12.2017

Eiszauber auf dem Ledenhof

Osnabrück, Ledenhof

20.11.2017-7.1.2018

GM-Hütte On Ice

GM-Hütte, Roter Platz Oesede

24.11.-22.12.2017

Historischer Weihnachtsmarkt

Osnabrück, Marktplatz, Domvorplatz, Platz vor der Johanniskirche

28.11.2017

10. Osnabrücker Musikstreife

Osnabrück, OsnabrückHalle

1.-30.12.2017

Lichte Momente

Osnabrück, Heger-Tor-Viertel/Altstadt

21.12.2017-2.1.2018

Roncalli Weihnachtszirkus

Osnabrück, Platz an der Halle Gartlage

13./14.1.2018

Verliebt - Verlobt - Verheiratet

Osnabrück, OsnabrückHalle

2.2.2018

Osnabrücker Mahlzeit

Osnabrück, OsnabrückHalle

10.2.2017

Ossensamstag

Osnabrück, Innenstadt

Alle Angaben ohne Gewähr

FOTO: SCHORSCH/ISTOCKPHOTO.COM



OSNABRÜCK

3.10., Dienstag

ADFC-Radtour: Pommes und Promenade in Münster

144 km
09.00 Uhr, ADFC Infoladen

6.10., Freitag

ADFC-Radtour: Pedelec-Tour

40 km
10.00 Uhr, ADFC Infoladen

7.10., Samstag

Offenes Tanztraining 16+

Anm. 0541 7600-151
10.00 Uhr, Theater am Domhof

ADFC-Radtour: MTB-Tour die Zweite

25 km
14.00 Uhr, Kreisel Voxtrup

8.10., Sonntag

ADFC-Radtour: Zum Alfsee

66 km
10.30 Uhr, ADFC Infoladen

Fahrradtour zu Kirchen der Moderne

ca. 2,5 Std.
13.30 Uhr, Haarmannsbrunnen

10.10., Dienstag

Offenes Tanztraining 60+

Anm. 0541 7600-151
19.00 Uhr, Theater am Domhof

13.10., Freitag

ADFC-Radtour:

Sportliche Feierabendtour

40 km
17.00 Uhr, ADFC Infoladen

15.10., Sonntag

ADFC-Radtour: Auf nach Mettingen

65 km
11.00 Uhr, ADFC Infoladen

Von wegen auf den Wegen!

Wanderung mit Prof. Dr. Herbert Zucchi und Museumsdirektor Rolf Spilker, 2 Stunden
14.30 Uhr, Museum Industriekultur

22.10., Sonntag

ADFC-Radtour: 3. Teuto-Vintage Tour

70 km
10.00 Uhr, ADFC Infoladen

Fahrradtour Süd zum Kreuz des Südens

ca. 2,5 Std.
13.30 Uhr, OsnabrückHalle

26.10., Donnerstag

Offenes Tanztraining 60+

Anm. 0541 7600-151
19.00 Uhr, Theater am Domhof

27.10., Freitag

AquaFitness mit AquaZumba

19.00-19.45 Uhr, Moskaubad

29.10., Sonntag

Mit dem Fahrrad ohne Ampel durch die Stadt

Fahrradtour, ca. 2,5 Std.
13.30 Uhr, Katharinenkirche am Turm

ANKUM

15.10., Sonntag

5. Etappenwanderung des Heimatvereins

08.00 Uhr, Neuer Markt

BAD ESSEN

7.10., Samstag

Wanderung mit dem Verschönerungsverein Bad Essen

Info Herr Grabke: 05472 2138
08.30 Uhr, Rathaus

BAD IBURG

2.10., Montag

Wanderung über den Freeden

ca. 2 Std.
14.30 Uhr, Parkplatz „Zum Freeden“

7.10., Samstag

Wanderung durch den Bad Iburger Wald zum Waldgasthof Malepartus

Rücktransport ist arrangiert
14.00 Uhr, Hotel im Park

8.10., Sonntag

Grenzsteintreffen am „Alten Postdamm“

Fahrradtour
11.00 Uhr, Thieplatz Glane

9.10., Montag

Wanderung auf den Dörenberg

ca. 2 Std.
14.30 Uhr, Freibad

16.10., Montag

Wanderung auf den Urberg

Dauer ca. 2 Std.
15.00 Uhr, Freibad

21.10., Samstag

Geführte Radtour

Abschluss-Tour mit Einkehr in der Ostenfelder Berghütte, Anmeldung bis 20.10. in der Tourist-Information erforderlich
12.30 Uhr, Rathaus

Bad Iburg aufspüren –

Naturkundliche Wanderung

mit Hubert Waldhaus, Anm. in der Tourist-Info, Tel. 05403 404 66 erforderlich.
14.00 Uhr, Hanseplatz

23.10., Montag

Wanderung über den Langenberg

ca. 2 Std.
14.30 Uhr, Hotel im Park

30.10., Montag

Wanderung über den Freeden

ca. 2 Std.
14.30 Uhr, Parkplatz „Zum Freeden“

BAD LAER

Jeden Montag

Geführte Wanderung

Anmeldung unter 05424 291188
14.00 Uhr, Thieplatz

Jeden Dienstag

Geführte Radwanderung

14.00 Uhr, Thieplatz

21.10, Samstag

Radtour nach Borgholzhausen

ca. 55 km mit Steigungen – Pause im „Lebkuchencafé“
10.30 Uhr, Thieplatz

BAD ROTHENFELDE

Jeden Mittwoch

Pedalo-Touren

Geführte Radwanderung
13.30 Uhr, Touristinformation

Jeden Donnerstag

Nordic-Walking

geführte Gruppe
16.30 Uhr, Tourist-Information

Jeden Samstag

Pedalo-Touren

Geführte Radwanderung
12.30 Uhr, Touristinformation

2.10., Montag

Bad Rothenfelder Wanderwoche

Geführte Wanderung durch den Freeden nach Bad Iburg
13.50-17.30 Uhr, ZOB Kiosk

Denkpfad

Denken und bewegen in der Natur
15.00-16.30 Uhr, Touristinformation

4.10., Mittwoch

Bad Rothenfelder Wanderwoche

Geführte Wanderung über den Luisenturm nach Borgholzhausen.
13.50-17.30 Uhr, ZOB Kiosk

5.10., Donnerstag

Bad Rothenfelder Wanderwoche

Geführte Wanderung zum Kräuterhof Hillbrenner
13.50-17.30 Uhr, ZOB Kiosk

6.10., Freitag

Bad Rothenfelder Wanderwoche

Geführte Wanderung durch den Tatenhausener Forst
13.50-17.30 Uhr, ZOB Kiosk

11.10., Mittwoch

Auf Schusters Rappen

Geführte Wanderung von Dissen zum Luisenturm
13.50-17.30 Uhr, ZOB Kiosk

16.10., Montag

Denkpfad

Denken und bewegen in der Natur
15.00-16.30 Uhr, Touristinformation

18.10., Mittwoch

Auf Schusters Rappen

Geführte Wanderung von Dissen zum Luisenturm
13.50-17.30 Uhr, ZOB Kiosk

25.10., Mittwoch

Auf Schusters Rappen

Geführte Wanderung von Dissen zum Luisenturm
13.50-17.30 Uhr, ZOB Kiosk

29.10., Sonntag**Naturkundlicher Spaziergang**

Eine Veranstaltung des BUND
15.00 Uhr, Naturwald Palsterkamp

BISENDORF**22.10., Sonntag****Herbstwanderung**

Wandergruppe SV 28
08.00 Uhr, Grundschule Wissingen

29.10., Sonntag**Wanderung im Naturschutzgebiet Alfsee**

Heimat- u. Verkehrsverein Schledehausen
09.00 Uhr, Kurgarten Schledehausen

BRAMSCH**8.10., Sonntag****Nachmittagswanderung**

13.00 Uhr, Parkplatz AOK

21.10., Samstag**Aktivwandern**

Heimat- und Verkehrsverein Bramsche
14.00 Uhr, Parkplatz AOK

DISSEN**21.10., Samstag****Flohmarkt**

Förderverein Regenbogenkindergarten

14.00-16.00 Uhr, Regenbogen-
Kindergarten

HAGEN**15.10., Sonntag****Sonntagswanderung des
Heimatvereins**

Bramheide – Nettetal
08.00 Uhr, Parkplatz Gellenbeck

21.10., Samstag**Heimatliche Wanderung des Heimat-
vereins Hagen**

14.00 Uhr, Rathaus

HILTER**21.10., Samstag****Vom Tropenmeer in den Kalkofen**

Einladung zu eine Zeitreise anlässlich
des Hilteraner Ockermarktes
14.15 Uhr, Bahnhof

MELLE**15.10, Sonntag****Vormittagswanderung**

Heimat- und Verschönerungsvereins
Wellingholzhausen, 10-12 km
09.00 Uhr, Haus des Gastes



**Andere lieben Lebensmittel.
Wir stehen auf Autos.**



FOTO: SHOWLINE

Zoo-Lights – 650 überlebensgroße Lichtinstallationen, Zoo Osnabrück

OSNABRÜCK

BBK Kunst-Quartier

„Quadrate im Quartier – Strukturen finden – Wahrnehmung erleben“, Henning Heigl und Merten Sievers, bis 7.10.; „Nirgends doch anders“, Kerstin Hehmann und Thomas Bartels, 14.10. bis 11.11.

DBU

„ÜberLebensmittel“ thematisiert „unser täglich Brot“, bis 31.12.

DGB

Ausstellung zum Antikriegstag 2017: „Folgen von Krieg und Gewaltherrschaft: Flucht und Asyl“, bis 13.10.

Erich Maria Remarque-Friedenszentrum

Bildern von Uwe Appold: „14/ 18. Bilder zur Schlacht um Verdun“, bis 8.10.

DAUERAUSSTELLUNG:

„Unabhängigkeit – Toleranz – Humor“

Museumsquartier Osnabrück/

Felix-Nussbaum-Haus

DAUERAUSSTELLUNG:

Felix Nussbaum – Der Maler

Museumsquartier Osnabrück/ Kulturgeschichtliches Museum

„dat hillige Evangelium recht prediken“, bis 31.10.; „Felix Schoeller Photo Award“, 15.10. bis 28.2.2018

DAUERAUSSTELLUNGEN:

- Sammlung Gustav Stüve
- Dürer-Sammlung
- Sammlung Schleddehaus (Alexandrinische Münzen)

Museumsquartier Osnabrück/

Villa Schlicker

DAUERAUSSTELLUNG:

„Haus der Erinnerung – Alltagskultur des 20. Jahrhunderts“, Kunsthandwerk und Design

Galerie im Fenster/Universität Osnabrück

„Patchwork“ von Studierenden des Fachgebietes „Textiles Gestalten“ der Universität Osnabrück, bis 12. 10.

Galerie KunstGenuss

„Moderne und zeitgenössische Kunst der letzten 100 Jahre – Originalgrafik, Skulpturen, Malereien“, bis 15.10.; Klaus Hack: Skulpturen, Holzschnitte und Zeichnungen, 29.10. bis 14.1.2018

Kath. Hochschulgemeinde

„Streifzüge durch Osnabrück“ Fotos von Henrik Klawa, bis auf weiteres

Kunsthalle

Interventionen und Installationen von Felice Varini, bis 29.10.; „In & out“, Roxy in the Box, bis 22.10.

Kunstraum hase29

Angelika Höger, Lucie Marsmann, Monika Witte, Frank Gillich, 21.10. bis 5.11.

Kreishaus

Maria Feldkamp: „Blüte, Reife, Verfall“, 6.10. bis 31.1.2018

Marktplatz

Interventionen und Installationen von Felice Varini, bis Anfang November

Museum am Schölerberg – Natur und Umwelt

„Planet der Zukunft“, bis 29.10.; „NATURlicht“, bis 7.1.2018

DAUERAUSSTELLUNG: Unter.Welten

Museum Industriekultur

„Waren, Welt und Wirtschaftswunder. Die Große Straße um 1900“, bis 1.10.; „Mode Möbel Motorräder“, bis auf weiteres

DAUERAUSSTELLUNG:

Magie des Steinkohlenwaldes

Paracelsus-Klinik

Norbert Quint: „Blickpunkte“, bis 30.11.; Jörg Weber: „Fragmente des Seins“, bis Frühjahr 2018

Piesberger Gesellschaftshaus

„Drei Fotos – eine Geschichte“, bis 17.12.

Rathaus

„Von Papst bis Popstar – das Goldene Buch der Stadt Osnabrück“, bis auf weiteres

Skulpturengalerie

Rainer Hagl, bis 11.11.

Sparkasse Osnabrück, Berliner Carre

„Osnabrücker Geldgeschichten“,
bis 13.10.

StadtGalerieCafé

Fotoausstellung von Jochen Ohliger:
„Vom Sakralbau zur Kleiderkammer“,
ab 8.10.

Universitätsbibliothek

Lea Blumenkemper: Radierungen,
bis auf weiteres

VHS

„Der Kommunismus in seinem
Zeitalter“, bis 31.1.2018

Zoo/Affenhaus

„Zoo-Lights“, bis 15.10.

UMGEBUNG**BAD ESSEN****Schafstall**

„Auf der Wiese las ich vom Stier“: Fotos,
Glas- und Bronzeobjekte von Wendelin
Gräbener, Annett Grumblat und Franz
Winkelkotte, bis 5.11.

BAD IBURG**Hofapotheke**

„Alte Apotheke – Neue Kunst
2017/18“, bis Sommer 2018

Kunsthandel | Henneken

„Von München nach Westfalen – Kunst
von 1880 bis 1960“, Gemälde, bis 31.10.

Uhrenmuseum

DAUERAUSSTELLUNG:
Geschichte der Uhr

BAD ROTHENFELDE**Kurpark**

„Lichtsicht 6“, bis 28.1.2018

BELM**Christuskirche**

„Aus der Kirche auf die Kirche“,
Projektionskunst zum Thema Luther,
13. bis 16.10.

BERGE**Lutherkirche**

„Aus der Kirche auf die Kirche“,
Projektionskunst zum Thema Luther,
20. bis 26.10.

BRAMSCH**Tuchmacher-Museum**

„Nah am Leben“: Textilkunst von
Gertrud Schaper, 30.9. bis 5.11.

Varusschlacht Museum und Park**Kalkriese**

„Schnappschuss – Zoom dich in die
Römerzeit“, bis 5.11.

BOHMTE**St. Thomas**

„Aus der Kirche auf die Kirche“,
Projektionskunst zum Thema Luther,
27. bis 31.10.

FÜRSTENAU**St. Georg Kirche**

„Aus der Kirche auf die Kirche“, Projek-
tionskunst zum Thema Luther, bis 1.10.

MELLE**Innenstadt**

„Kreative Meile“, 3. bis 22.10.

Alte Posthalterei

„Kreative Meile“, 3. bis 22.10.; Werke
von Maria Otte, 25.10. bis 14.11.

Automuseum

„Porsche 914-Modelle“, bis 8.10.

DAUERAUSSTELLUNG:

„Geschichte auf Rädern“

OSTERCAPPELN**Alte Mädchenschule**

„Natur-Fragmente“, Fotografien von
Viktor Meier, ab 20.10.

QUAKENBRÜCK**St. Sylvester**

„Miteinander leben? Reformation
und Konfession im Osnabrücker Land
1500 – 1700“, bis 22.10.

RULLE**Ruller Haus**

„Bios“: Ein Ausstellungsprojekt mit
Künstlern aus Bielefeld und Osnabrück,
ab 28.10.

WALLENHORST**Rathausfoyer**

Witold Podgórski, bis 30.10.

FOTO: MARTIN BRUNS



„Nah am Leben“, Textilkunst von Gertrud Schaper,
Rathausfoyer Wallenhorst

Kleiner Kunstführer Rathaus Osnabrück

● Wissenswertes über das Rathaus des Westfälischen Friedens: Professor Dr. Klaus Niehr vom Kunsthistorischen Institut der Universität Osnabrück nimmt einen mit auf eine Zeitreise durch die Geschichte und vor allem die Baugeschichte des mehr als 500 Jahre alten Rathauses. Sie endet in der Gegenwart des zum Europäischen Kulturerbe gehörenden Rathauses und den heutigen Aktivitäten der



Friedensstadt Osnabrück. Neben der Herrenteichslaischaft hat der Verkehrsverein Osnabrück Stadt und Land die Neuausgabe der kompakten Broschüre finanziell unterstützt. Sie ist für drei Euro in der Rathaus-Information und der Tourist-Information erhältlich.



Ryoji Ikeda, [the radar bad rothenfelde] 2015

Lichtsicht 6

● Mit einem „Best-of“ der lightsicht 1–5 feiert die Projektions-Biennale ihr zehnjähriges Bestehen. Bad Rothenfelde versammelt damit zum sechsten Mal internationale Video- und Medienkünstler und Künstlerinnen zu einem Ereignis, das an Innovation, Faszination wie Umfang einzigartig ist und bisher Hunderttausende Besucher begeisterte. Mehr als fünfzig lichtstarke Beamer werfen Bilder auf bis zu elf Meter hohe,

insgesamt über einen Kilometer lange Gradierwände der historischen Salinen. Die Werke geben einen einmaligen Rückblick auf die junge Kunstform „Erweiterte Projektion“. Die lightsicht 6 zeigt ca. zwanzig aufsehenerregende Beiträge aus den fünf vorausgegangener Biennalen. Die Darbietung erlaubt also ein Wiedersehen mit Favoriten. Wer die lightsicht erstmals besucht, hat die Chance, Höhepunkte aus zehn Jahren kennenzulernen. Für alle bietet der Überblick eine einmalige Gelegenheit, ein wichtiges Stück visueller Mediengeschichte hautnah zu erleben.

bis 28.1.2018, Bad Rothenfelde
www.lightsicht-biennale.de



„Vault 7“, George Selley

Felix Schoeller Photo Award 2017

● Das Osnabrücker Unternehmen hat die Nominierten seines Wettbewerbs bekannt gegeben: Insgesamt 30 Namen sind den Kategorien Porträt, Landschaft/Natur, Architektur/Industrie, Fotojournalismus/Editorial, Freie/Konzeptionelle Fotografie sowie für die beste Nachwuchsarbeit zugeordnet worden. Zunächst ist im Internet eine Galerie der vorausgewählten Arbeiten zu sehen (www.felix-schoeller-photo-award.com). Wer letztendlich die Preisträger des internationalen Wettbewerbs für professionelle Fotografen sein werden, wird am 14.10.2017 verkündet. Anschließend präsentiert die Ausstellung „Winners & Nominees – Felix Schoeller Photo Award 2017“ alle Arbeiten gemeinsam – auf Felix Schoeller-Fotopapier gedruckt und in Formaten bis zu 100 mal 120 Zentimeter groß.
15.10.2017-25.2.2018, Museumsquartier Osnabrück/Kulturgeschichtliches Museum

FOTO: FRANZ WAMHOF



FOTO: ANGUS GIBSON

Unabhängiges FilmFest Osnabrück

● Es ist international, engagiert, relevant und vor allem sehr unterhaltsam. Das FilmFest bietet im Herbst wieder herausragende Spiel-, Dokumentar- und Kurzfilme in vier Osnabrücker Spielstätten. Filme mit dem Schwerpunkt „Frieden“, feinste europäische Arthouse-Highlights, eigensinniges Genrekino, Kino aus Lateinamerika und eine Reihe, die sich ganz dem Musikfilm widmet. Zahlreiche Filmschaffende aus dem

In- und Ausland werden in Osnabrück zu Gast sein. Eröffnet werden die fünf Kinotage mit „King of Peking“ (s. Fotos). Regisseur und Drehbuchautor Sam Voutas bringt das Kunststück fertig, mit einer Story über einen Raubkopierer eine vollblütige Liebeserklärung an klassische Filme zu erzählen. Filmfest-Höhepunkt ist der Verleihung des Friedensfilmpreises.

18.-22.10.2017, Lagerhalle und andere Orte

www.filmfest-osnabrueck.de

Ostenfelder Leseherbst

● Das Literaturfestival entwickelt sich vom Geheimtipp zu einer festen Größe im Bad Iburger Kulturkalender. Mit seiner 8. Ausgabe – erstmals unterstützt durch „Der Norden liest“ (NDR) – präsentiert des Festival ein vielfältiges Programm. Günter Märtens, heute Bassist bei den Rhythmus Boys von Ulrich Tukur, erzählt in seiner Autobiografie die Geschichte seiner Jugend, die sich in Drogen aufzulösen begann. Er stellt „Die Graupensuppe“ (27.10.2017) zusammen mit seinem Freund Peter Lohmeyer (Das Wunder von Bern) und seiner eigenen Band PlingPlang vor. Ulrike C. Tscharre widmet sich dem polnischen Autor Szczeban Twardoch und dessen Krimi „Morphin“ (21.10.2017), während Julia Rabanowich aus „Dazwischen: Ich“ (23.10.2017) liest, einer bewegenden Geschichte über Migra-

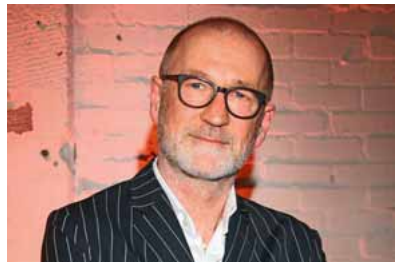

Peter Lohmeyer

tion und Heimat. Für Kids ist Winfried Oelsners mit „Max und die wilden Sieben“ (25.10.2017) sowie Christoph Dittert mit „Die drei ??? und der Mann ohne Augen“ (27.10.2017) zu Gast. Die Verleihung des Kinderliteraturpreises Schlossgeschichten (29.10.2017) beendet den Leseherbst.

21.-29.10.2017, Hallenbad am Hagenberg, Bad Iburg

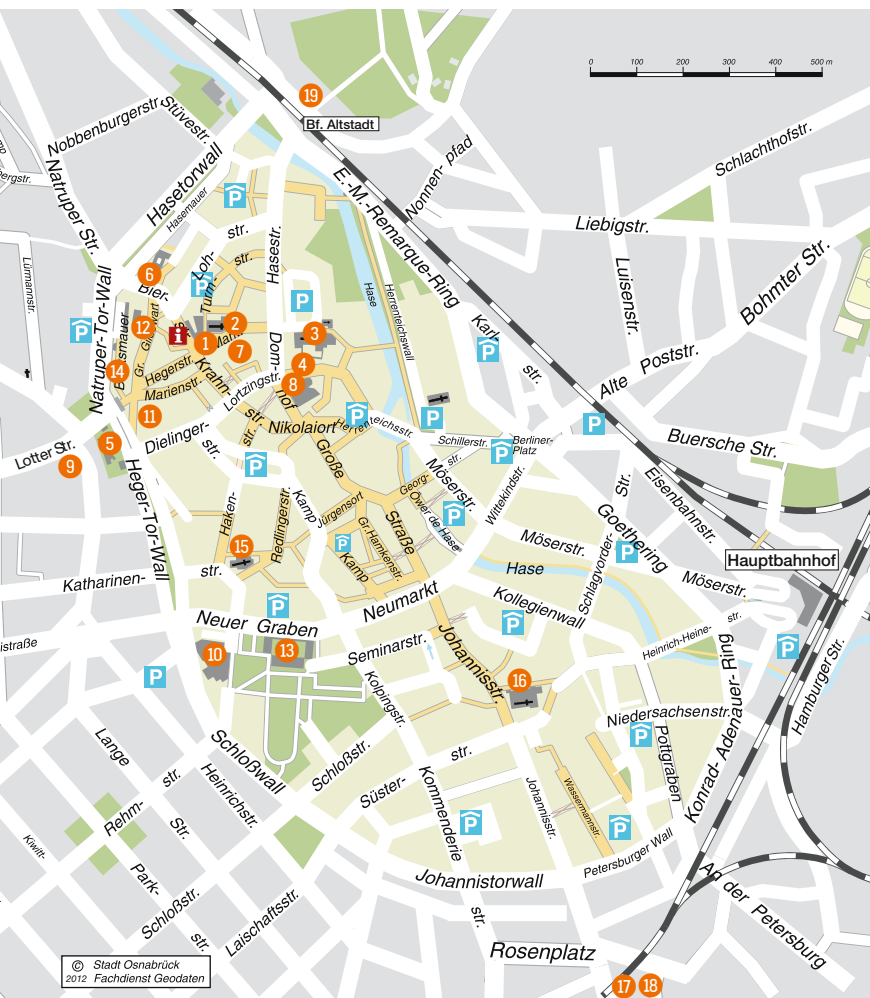

i Tourist Information
 Bierstraße 22-23, Tel. 0541 323-2202
 Mo.-Fr. 9.30–18.00 Uhr
 Sa. 10.00–16.00 Uhr

 Fußgängerzonen

P Parkhaus

P Cityparkplatz

1 Rathaus

2 St. Marien

3 Dom

4 Diözesanmuseum

5 Felix-Nussbaum-Haus /
 Kulturgeschichtliches Museum

6 Kunsthalle Osnabrück

7 Erich Maria Remarque-Friedenszentrum

8 Theater am Domhof

9 emma-theater

10 OsnabrückHalle

11 Lagerhalle

12 Haus der Jugend

13 Schloß (Universität)

14 Bucksturm

15 St. Katharinen

16 St. Johann

17 Zoo

18 Museum am Schölerberg –
 Natur und Umwelt / Planetarium

19 Museum Industriekultur

**OSNABRÜCK**

Angabe: Zimmerpreise

Steigenberger Hotel Remarque ****

Natruper-Tor-Wall 1, Tel. 0541 6096-0, Fax 6096-600

www.osnabrueck.steigenberger.de, E-Mail: osnabrueck@steigenberger.de

312 Betten/156 Zimmer & Suiten mit Bad/Dusche/WC, 2 Restaurants, 10 Konferenzräume, Ballsaal, öffentliche Tiefgarage gegen Gebühr

■ ▼ Frühstück: ab € 18,00 p.P. EZ ab € 89,00 DZ ab € 119,00

Hotel Westerkamp

Bremer Straße 120, Tel. 0541 97770, Fax 707621, www.westerkamp.de, E-Mail: info@westerkamp.de

94 Betten/47 Zimmer mit Bad/Dusche/WC, Restaurant, Konferenzraum, Saal, Garagen, Parkplätze

■ ▼ Frühstück: € 12,00 p.P. EZ ab € 75,00 DZ ab € 95,00

Romantik Hotel Walhalla ****

Bierstraße 24, Tel. 0541 3491-0, Fax 3491-144, www.hotel-walhalla.de, E-Mail: info@hotel-walhalla.de

120 Betten/69 Zimmer mit Bad/Dusche/WC, Restaurant, Lounge Bar, Konferenzraum, Saal, Garagen

■ ▼ Frühstück: inklusive EZ ab € 92,00 DZ ab € 124,00

Hotel Kohlbrecher ****

Wersener Landstr. 2, Tel. 0541 125293, www.hotel-kohlbrecher.de, E-Mail: info@hotel-kohlbrecher.de

24 Zimmer mit Bad/Dusche/WC, Restaurant, SPA-Bereich, Tagungsräume, kostenloses WLAN, kostenlose Parkplätze

■ ▼ Frühstück: inklusive EZ ab € 85,00 DZ ab € 115,00

Advena-Hotel Hohenzollern ****

Theodor-Heuss-Platz 5 (HBF), Tel. 0541 3317-0, Fax 3317-351

www.advenahotels.com, E-Mail: hohenzollern.osnabrueck@advenahotels.com

165 Betten/113 Zimmer mit Bad/Dusche/WC, Restaurant, Konferenzräume, Saal, Pool, Parkplätze

■ ▼ Frühstück: inklusive EZ ab € 79,00 DZ ab € 99,00

arcona LIVING OSNABRÜCK

Neuer Graben 39, Tel. 0541 56954-0, Fax 56954-100

www.osnabrueck.arcona.de, E-Mail: info@osnabrueck.arcona.de

108 Zimmer und Studios mit Bad/Dusche/WC, 1 Restaurant, 1 LIVINGroom und Bar, ausgelegt für Langzeitaufenthalte, öffentliche Tiefgarage

Frühstück: € 14,00 p.P. EZ ab € 59,00 DZ ab € 69,00

Hotel Landhaus Osterhaus

Bramstraße 109a, Tel. 0541 96212-31, Fax 65820, www.osterhaus.de

27 Betten/14 Zimmer mit Dusche/WC, Saal, Konferenzraum, Garagen, Parkplätze

■ ▼ Frühstücksbüfett: inklusive EZ € 89,00 DZ € 115,00

Hotel am Nikolaiort

Nikolai-Centrum, Kamp 1, Tel. 0541 33130-0, Fax 33130-88, www.Hotel-Nikolaiort.de

52 Betten/31 Zimmer mit Bad/Dusche/WC, öffentliche Tiefgarage

■ ▼ Frühstück: inklusive EZ ab € 70,00 DZ ab € 95,00

Hotel Westermann ***

Koksche Straße 1, Tel. 0541 98114-0, Fax 98114-66

www.westermann-hotel.de, E-Mail: info@westermann-hotel.de

98 Betten/52 Zimmer mit Bad/Dusche/WC, Restaurant, Parkplätze, Garagen

▼ Frühstücksbüfett: inklusive EZ ab € 69,00 DZ ab € 89,00

Parkhotel

Am Heger Holz, Tel. 0541 94140, Fax 9414-200, www.parkhotel-osnabrueck.de

150 Betten/90 Zimmer mit Bad/Dusche/WC, Restaurants, Konferenzräume, Saal, Hallenbad, Garagen

■ ▼ Frühstück: inklusive EZ ab € 70,00 DZ ab € 92,00

Konfortzimmer -
ausgestattet mit Bad,
Dusche, WC, Kabel-TV
Telefon, Minibar
Parkplätze und Garagen
am Haus
Restaurant mit boden-
ständiger und feiner Küche
Altdeutsche Bierstube
Gesellschaftsräume
Party-Service

Seit 1872



Das Haus mit
Tradition
am Rande der
historischen Altstadt

Im Ausschank:

König Pilsener

LOTTER STR. 27 -30 • 49078 OSNABRÜCK • TEL. 05 41 / 409 12-0
www.hotel-klute.de

 Alte Posthaltereier <small>BAYERISCHES RESTAURANT OSNABRÜCK</small> Täglich ab 11.00 Uhr geöffnet. Hakenstraße 4a • 49074 Osnabrück Telefon (05 41) 2 22 92 www.posthaltereier-os.de	 Hotel am NIKOLAIORT <small>Im Zentrum Osnabrücks</small> EZ/ÜF ab 75,- € • DZ/ÜF ab 90,- € Kamp 1 • 49074 Osnabrück Telefon (05 41) 331 30-0 www.hotel-nikolaiort.de
---	--

Novum Hotel Osnabrück ***

Blumenhaller Weg 152, Tel. 0541 40490, Fax 4049122

www.novum-hotels.com, E-Mail: osnabrueck@novum-hotels.de

192 Betten/96 Zimmer mit Bad/Dusche/WC, Restaurant, Konferenzräume, Parkplätze, Kegelbahn, W-Lan, gratis Kaffee, Tee und Wasser in der Lobby

■ ▼	Frühstück: inklusive	EZ ab € 79,00	DZ ab € 99,00
-----	----------------------	---------------	---------------

Hotel Bürgerbräu

Blumenhaller Weg 41, Tel. 0541 404350, Fax 4043530

www.hotel-buergerbraeu.de, E-Mail: info@hotel-buergerbraeu.de

74 Betten/38 Zimmer mit Bad/Dusche/WC, Restaurant, Konferenzraum, Garagen, Parkplätze

■ ▼	Frühstück: inklusive	EZ ab € 49,50	DZ ab € 67,00
-----	----------------------	---------------	---------------

Hotel Welp **S

Natruper Straße 227, Tel. 0541 91307-0, Fax 91307-34

www.hotel-welp.de, E-Mail: rezeption@hotel-welp.de

35 Betten/23 Zimmer mit Bad/Dusche/WC, Restaurant, Parkplätze, Garagen

■ ▼	Frühstück: inklusive	EZ ab € 60,00	DZ ab € 82,00
-----	----------------------	---------------	---------------

Hotel-Restaurant Klute **SLotter Straße 30, Tel. 0541 40912-0, Fax 0541 40912-48, www.Hotel-Klute.de

33 Betten/20 Zimmer mit Bad/Dusche/WC, Restaurant, Konferenzraum, Garagen, Parkplätze

■ ▼	Frühstück: inklusive	EZ ab € 59,00	DZ ab € 81,00
-----	----------------------	---------------	---------------

IntourhotelMaschstraße 10, Tel. 0541 96386-0, Fax 434239, www.intourhotel.de, E-Mail: welcome@intourhotel.de

32 Betten/22 Zimmer mit Bad/Dusche/WC, Parkplätze, Garagen

■ ▼	Frühstück: inklusive	EZ ab € 62,00	DZ ab € 92,00
-----	----------------------	---------------	---------------

Dom-Hotel **S

Kl. Domsfreiheit 5, Tel. 0541 35835-0, Fax 35835-35

www.dom-hotel-osnabrueck.de, E-Mail: info@dom-hotel-osnabrueck.de

59 Betten/35 Zimmer mit Bad/Dusche/WC, Restaurant, Konferenzraum, Parkplätze, Tiefgarage

■ ▼	Frühstück: inklusive	EZ ab € 59,00	DZ ab € 87,00
-----	----------------------	---------------	---------------

Hotel Waldesruh *S

OS-Harderberg, Tel. 0541 54323, Fax 54376

www.hotel-waldesruh-gmhuette.de, E-Mail: info@hotel-waldesruh-gmhuette.de

42 Betten/28 Zimmer mit Bad/Dusche/WC, Restaurant, Konferenzraum, Garagen, Parkplätze

■ ▼	Frühstück: inklusive	EZ ab € 39,00	DZ ab € 60,00
-----	----------------------	---------------	---------------

**Am Westrand der Stadt, nur
5 Minuten ab BAB-1 Abf, OS-HAFEN**

**Natruper Strasse 227
49090 Osnabrück**

**Telefon: 05 41 / 9 13 07- 0
Telefax: 05 41 / 9 13 07- 34**



ADRESSEN Hotels empfehlen sich

BAD IBURG

Hotel „Landidyll Gasthof Zum Freden“ ****

Zum Freden 41, Tel. 05403 4050, Fax 1706, www.hotel-freden.de, E-Mail: info@hotel-freden.de

68 Betten/39 Zimmer mit Dusche/WC, Restaurant, Saal, Konferenzraum, Garagen, Parkplätze, kostenloses WLAN

■ ▼ Vitalfrühstück: inklusive EZ ab € 68,00 DZ ab € 95,00

BAD LAER

Ferienhotel Becker ***S Erholung, Gesundheit, Wellness und mehr...

Thieplatz 13, Tel. 05424 2211-0, Fax 05424/9195, www.hotel-becker.de, E-Mail: hotel-becker@t-online.de

52 Betten/34 Zimmer, Große Badelandschaft, 15.000 qm Parkanlagen, Kosmetik, med. Badeabtlg.

■ ▼ Frühstück: inklusive EZ € 44,00-54,00 DZ € 88,00-110,00

Hotel „Haus Große Kettler“ ****S

Bahnhofstraße 11 (Am Kurpark), Tel. 05424 8070, Fax 05424 80777

www.haus-grosse-kettler.de, E-Mail: hotel@haus-grosse-kettler.de

54 Betten/31 Zimmer, Restaurant, Gesellschaftsräume, Hotelbar, Parkplätze. In der ersten Etage Schwimmbad, Sauna und Sonnenterrasse

■ ▼ Frühstück: inklusive EZ ab € 49,00 DZ ab € 80,00

BELM

Hotel Kortlüke ***

Belm-Vehrte, Venner Straße 5, Tel. 05406 83500, Fax 05406 835029

www.hotel-kortlueke.de, E-Mail: info@hotel-kortlueke.de

40 Betten/20 Zimmer mit Dusche/WC, Restaurant, Saal, Konferenzraum, Parkplätze

■ ▼ Frühstück: inklusive EZ ab € 51,50 DZ ab € 74,00

BOHMTE

Hotel Landgasthaus Gieseke-Asshorn

Bremerstraße 55, Tel. 05471 95800, www.gieseke-asshorn.de, E-Mail: info@hotel-asshorn.de

1 Apartment mit 2 Zimmer/4 Betten, 2 EZ, 8 DZ, alle Zimmer mit DU/WC, kostenloses W-Lan in allen Räumen, Saal, Konferenzraum, Parkplatz

■ ▼ Frühstück: inklusive EZ ab € 45,00 DZ ab € 75,00

WALLENHORST

Hotel Lingemann

Vehrter Landstr. 21, Tel. 05407 6126, Fax 7913, www.hotel-lingemann.de, E-Mail: hotel-lingemann@osnanet.de

130 Betten/57 Zimmer + 3 Apartments (ein behindertengerechtes Appartement), + 1 Suite mit Bad/Dusche/WC, Restaurant, Saal, Parkplätze

■ ▼ Frühstück: € 6,50 p.P. EZ € 52,00 DZ 68,00

*** = nach bundeseinheitlichen Kriterien des DEHOGA in fünf Kategorien:

***** Luxus; **** First Class; *** Komfort; ** Standard; * Tourist

S Superior, dieser Betrieb erreicht deutlich mehr Wertungspunkte als für seine Kategorie erforderlich.

■ = Mitglied im DEHOGA Niedersachsen ▼ = Mitglied im Verkehrsverein Stadt und Land Osnabrück e.V.





FOTO: NEXT CHOICE

OSNABRÜCK**TOURIST INFORMATION
OSNABRÜCK | OSNABRÜCKER LAND**

Bierstraße 22-23, 49074 Osnabrück

Tel. 0541 323-2202, Fax 0541 323-4342

www.osnabrueck.de, E-Mail: tourist-information@osnabrueck.de

Öffnungszeiten ganzjährig: Mo.-Fr. 9.30–18.00 Uhr, Sa. 10.00–16.00 Uhr

**OSNABRÜCKER LAND****TOURIST-INFORMATION SAMTGEMEINDE BERSENBRÜCK**

Hauptstraße 27, 49577 Ankum

Tel. 05462 747417, Fax: 05462 747420

www.ankum.de, E-Mail: info@ankum.de

Öffnungszeiten Hauptsaison (April bis September): Mo.-Do. 9.00–12.00 Uhr

und 14.00–17.00 Uhr, Fr. 9.00–12.00 Uhr, Sa. 10.00–12.00 Uhr

Öffnungszeiten Nebensaison (Oktober bis März): Mo.-Fr. 9.00–12.00 Uhr



Ankum



TOURIST-INFORMATION BAD ESSEN VarusRegion

Lindenstraße 25, 49152 Bad Essen

Tel. 05472 94920, Fax 05472 949285

www.badessen.info, E-Mail: touristik@badessen.de

Bad Essen-Journal, Buchung von Übernachtungen u. Pauschalangeboten,

Gruppenangebote, Kartenvorverkauf, Veranstaltungen

Öffnungszeiten ganzjährig: Mo.-Fr. 9.00–17.00 Uhr, Sa.+So. 14.00–17.00 Uhr



TOURIST-INFORMATION BAD IBURG

Am Gografenhof 3 (Stadthaus), 49186 Bad Iburg

Tel. 05403 404-66, Fax 05403 404-86

www.badiburg.de, E-Mail: tourist-info@badiburg.de

Öffnungszeiten: Mo.-Fr. 8.30–12.00 Uhr, Mo., Di., Fr.* 14.00–17.00 Uhr,

Do. 14.00–18.00 Uhr, Sa.* 10.00–12.00 Uhr

* Apr.–Okt.: jeden Fr. und Sa. geschlossen; Nov.–März: Freitagnachmittag geschlossen, erster und letzter Samstag im Monat geöffnet



BAD IBURG

BAD LAER TOURISTIK GMBH

Glandorfer Str. 5, 49196 Bad Laer

Tel. 05424 291188, Fax 05424 2911-19

www.bad-laer.de, E-Mail: touristinfo@bad-laer.de

Öffnungszeiten ganzjährig: Mo.-Fr. 9.00–17.00 Uhr,

Sa. 10.00–13.00 Uhr



KUR- UND TOURISTIK BAD ROTHENFELDE GMBH

Am Kurpark 12 (Haus des Gastes), 49214 Bad Rothenfelde

Tel. 05424 2218-0, Fax 05424 2218-129

www.bad-rothenfelde.de, E-Mail: touristinfo@bad-rothenfelde.de

Öffnungszeiten ganzjährig: Mo.-Fr. 9.00–12.00 und 13.30–17.00 Uhr,

Sa. 9.30–12.30 Uhr



Bad Rothenfelde
Heilbad im Osnabrücker Land

GEMEINDE BELM VarusRegion

Marktring 13, 49191 Belm

Tel. 05406 505-0, Fax 05406 505-39

www.belm.de, E-Mail: info@belm.de

Öffnungszeiten Bürgerbüro: Mo., Di., Do. 8.00–16.00 Uhr, Mi. 8.00–18.00 Uhr,

Fr. 8.00–12.30 Uhr

Öffnungszeiten Rathaus: Mo.-Fr. 8.00–12.00 Uhr, Mi. 15.30–18.00 Uhr



TOURIST-INFORMATION SAMTGEMEINDE BERSENBRÜCK

Markt 4-6, 49593 Bersenbrück

Tel. 05439 962-470, Fax 05439 962-477

www.bersenbrueck-tourismus.de

E-Mail: tourismus@bersenbrueck.de

Öffnungszeiten Hauptsaison (April bis September):

Mo.-Do. 9.00–13.00 und 14.00–17.00 Uhr, Fr. 9.00–13.00 Uhr, Sa. 10.00–12.00 Uhr

Öffnungszeiten Nebensaison (Oktober bis März): Mo.-Fr. 9.00–12.00 Uhr



GEMEINDE BIPPEN**Hauptstraße 4, 49626 Bippen****Tel. 05435 840, Fax 05435 2671**

www.fuerstenau.de, E-Mail: bippen@fuerstenau.de

Öffnungszeiten ganzjährig: Di., Mi. und Fr. 8.00–12.00 Uhr, Do. 14.30–17.30 Uhr
und nach Vereinbarung**BIPPEN****TOURIST-INFORMATION****Rathaus, Kirchplatz 1, 49143 Bissendorf****Tel. 05402 404-0, Fax 05402 404-133**

www.bissendorf.de, E-Mail: info@bissendorf.de

Öffnungszeiten Rathaus Bissendorf: Mo.-Fr. 9.00–12.00 Uhr und Mo. 15.00–18.30 Uhr

Öffnungszeiten Bürgerbüro Schledehausen: Mo., Mi., Fr, Sa. 9.00–12.00 Uhr und
Mo. 15.00–18.30 Uhr**Gemeinde Bohmte VarusRegion****Bremer Straße 4, 49163 Bohmte****Tel. 05471 808-0, Fax 05471 808-99**

www.bohmte.de, E-Mail: rathaus@bohmte.de

Öffnungszeiten: Mo.-Fr. 8.00–12.00 Uhr und Mo. u. Di. 14.00–16.30 Uhr

Do. 15.00–18.30 Uhr, Sa. 9.30–11.30 Uhr

**TOURIST-INFO****IM TUCHMACHER MUSEUM VarusRegion****Mühlenort 6, 49565 Bramsche****Tel. 05461 945-110**

Öffnungszeiten: Di.-So. 10.00–17.00 Uhr

STADTMARKETING BRAMSCHEN GMBH**Maschstraße 9, 49565 Bramsche****Tel. 05461 9355-0, Fax 05461 9355-11**

www.bramsche.de, E-Mail: stadtmarketing@bramsche.de

Öffnungszeiten: Mo.-Fr. 9.00–12.00 und Mo.-Do. 14.00–16.00 Uhr

**STADT DISSEN aTW****Große Straße 33, 49201 Dissen****Tel. 05421 303-0, Fax 05421 303-333**

www.dissen.de, E-Mail: stadt@dissen.de

Öffnungszeiten Rathaus, Große Straße 33: Mo., Di., Do., Fr. 8.30–12.30 Uhr,

Mo., Di. 14.00–16.00 Uhr, Mi. geschlossen, Do. 14.00–18.00 Uhr

Öffnungszeiten Bürgerbüro, Stievenstraße 1: Mo., Di., Do., Fr. 8.30–12.30 Uhr,

Mo., Di. 14.00–16.00 Uhr, Mi. geschlossen, Do. 14.00–18.00 Uhr, Sa. 10.00–12.00 Uhr

**Samtgemeinde Fürstenau – Touristikinformationsbüro****Schloßplatz 1, 49584 Fürstenau****Tel. 05901 9320-19, Fax 05901 9320-819**

www.fuerstenau.de, E-Mail: fenstermann@fuerstenau.de

Öffnungszeiten: Mo.-Di. 8.00–13.00 und 14.00–16.00 Uhr, Mi. 8.30–13.00 Uhr, Do. 8.30–13.00
und 14.00–18.00 Uhr, Fr. 8.30–12.00 Uhr

STADT GEORGSMARIENHÜTTE – KULTURABTEILUNG

Oeseder Straße 85, 49124 Georgsmarienhütte

Tel. 05401 850-250, Fax 05401 850-448

www.georgsmarienhuette.de, E-Mail: info@georgsmarienhuette.de

Öffnungszeiten Rathaus: Mo.–Fr. 8.30–12.00 Uhr, Mo.–Mi. 14.00–16.30 Uhr,

Do. 14.00–17.30 Uhr



GEMEINDE HAGEN a.T.W

Schulstraße 7, 49170 Hagen a.T.W

Tel. 05401 977-0, Fax 05401 977-60

www.hagen-atw.de, E-Mail: info@hagen-atw.de

Öffnungszeiten: Mo. und Di. 8.00–12.30 Uhr und 14.00–16.00 Uhr,

Mi. und Fr. 8.00–12.30 Uhr, Do. 8.00–12.30 Uhr und 14.00–18.00 Uhr



GEMEINDE HASBERGEN

Martin-Luther-Straße 12, 49205 Hasbergen

Tel. 05405 502-0, Fax 05405 502-66

www.hasbergen.de, E-Mail: info@gemeinde-hasbergen.de

Öffnungszeiten: Rathaus: Mo.–Fr. 8.30–12.00 Uhr und Di. 14.00–16.00 Uhr und Do. 14.00–18.00

Uhr, Bürgerbüro: Mo.–Fr. 8.00–12.00 Uhr und Di. 14.00–16.00 Uhr und Do. 14.00–19.00 Uhr



GEMEINDE HILTER a.T.W.

Osnabrücker Straße 1, 49176 Hilter a.T.W.

Tel. 05424 2318-0, Fax 05424 2318-33

www.hilter.de, E-Mail: info@hilteratw.de

Öffnungszeiten von Rathaus/Bürgerservice: Mo. 8.00–12.00 Uhr und 14.00–16.30 Uhr,

Di. und Mi. 8.00–12.00 Uhr, Do. 8.00–12.00 Uhr und 14.00–18.00 Uhr, Fr. 8.00–12.00 Uhr



STADT MELLE TOURIST-INFORMATION

Markt 22, 49324 Melle

Tel. 05422 965-311/312, Fax 05422 965 320

www.melle.info, E-Mail: tourist@stadt-melle.de

Öffnungszeiten ganzjährig: Mo.-Fr. 8.00–12.30 Uhr und Mo.-Mi. 14.00–16.00 Uhr,

Do. 14.00–18.00 Uhr



GEMEINDE OSTERCAPPELN VarusRegion

Ostercappeln, Schwagstorf, Venne

Gildebredde 1, 49179 Ostercappeln

Tel. 05473 9202-0/-23, Fax 05473 9202-49

www.ostercappeln.de, E-Mail: info@ostercappeln.de

Öffnungszeiten: Rathaus Ostercappeln: Mo.-Fr. 8.30–12.00 Uhr

und Do. 14.00–18.00 Uhr, 1. Sa. im Monat: 10.00–12.00 Uhr



GEMEINDE WALLENHORST VarusRegion

Rathausallee 1, 49134 Wallenhorst

Tel. 05407 888-0, Fax 05407 888-999

www.wallenhorst.de, E-Mail: posteingang@wallenhorst.de

Öffnungszeiten ganzjährig: Mo., Mi., Fr. 8.00–16.00 Uhr, Di. und Do. 8.00–17.30 Uhr



ADAC

Kurt-Schumacher-Damm 16, Tel. 0541 335290

ADFC

Gr. Gildewart 14, Tel. 0541 24218

ATLAS-FORUM

MediPark Haus A, Parkstraße 40, www.altas-forum.de

INFORMATION IM RATHAUS

Tel. 0541 323-2152, Fax 2020622

Mo.-Fr. 10.00–17.00, Sa. 9.00–16.00, So. 10.00–16.00 Uhr

FAHRPLAN-AUSKÜNFTE

Für alle DB-Züge:

Tel. 01806 996633 (kostenpflichtig)

Tel. 0800 1507090 (Festnetz kostenlos)

Nord-West-Bahn: Tel. 01805 600161

Stadt- und Regionalbusse: Tel. 2002 2211

BÄDER & SAUNEN

Nettebad: Im Haseesch 6, Tel. 2002-2270

Sportbad: Mo.-Sa. 6.30–22.00 Uhr, So. 7.00–22.00 Uhr

Freizeitbad: Mo.-So. 9.00–22.00 Uhr

Sauna: Mo., Di., Mi., Do. + So. 9.00–22.00 Uhr,

Fr. + Sa. 9.00–23.00 Uhr

Aktuelle Veranstaltungshinweise erhalten Sie unter www.nettebad.de

Schinkelbad: Im Wegrott 37, www.schinkelbad.de

Nähere Angaben zu den Öffnungszeiten und Preisen erhalten Sie unter 0541 2002-2280

Moskau-Bad: Limberger Str. 47, www.moskaubad.de

Nähere Angaben zu den Öffnungszeiten und Preisen erhalten Sie unter 0541 2002-2290

GEORGMARIENHÜTTE

Panoramabad & Sauna: Carl-Stahmer-Weg 37

Infos unter Tel. 05401 8292-90 oder

www.pb-gmhuette.de

BIBLIOTHEKEN

Stadtbibliothek am Markt

und Kinder- und Jugendbibliothek

Markt 1, Tel. 0541 323-2007 oder 0541 323-2299

Mo.-Fr. 10.00–18.00 Uhr, Sa. 10.00–15.00 Uhr

Bücherbus, Tel. 0541 323-2007 u. 0152 53232275

Universitätsbibliothek

Alte Münze 16/Kamp, Tel. 0541 9694488,

Fax 0541 9694482, E-Mail: info@ub.uni-osnabrueck.de

Mo.-Fr. 9.00–22.00 Uhr, Sa. 11.00–18.00 Uhr

Osnabrück-Kirchenbibliothek

KÖB St. Antonius, Antoniusweg, Tel. 0541 389651

So. 9.30–12.00 Uhr, Di. 9.30–10.00 u. 16.00–17.00 Uhr,

Do. 9.30–10.00 Uhr

GEORGMARIENHÜTTE

Stadtbibliothek **Georgsmarienhütte**, Hauptstelle,-
Schoonebeekstr. 8, Tel. 05401 41427

Mo., Di., Do., Fr. 10.00–12.00 Uhr und 14.00–18.00 Uhr,

Mi. 14.00–18.00 Uhr, Sa. 10.00–13.00 Uhr

Nebenstelle **Alt-Georgsmarienhütte**, Hindenburgstr. 12

Di., Do. 15.30–17.30 Uhr, So. 10.00–11.30 Uhr

Nebenstelle **Alt-Georgsmarienhütte**, Kirchstr. 1

Di. 9.30–11.00 Uhr u. 16.30–17.30 Uhr, Do. 15.30–17.30 Uhr

Nebenstelle **Harderberg**, An der Kirche 1

Mi. 15.30–17.00 Uhr, Fr. 14.30–16.00 Uhr,

So. 10.30–12.00 Uhr

BRAMSCH

Stadtbücherei, Mühlenstraße 7, Tel. 05461 83149

Mo., Di., Do. 14.30–18.00 Uhr, Fr. 10.00–12.00 Uhr u.

14.30–18.00 Uhr, Sa. 10.00–12.00 Uhr

HAGEN A.T.W.

Hauptbücherei **Hagen**, Martinstr. 9 (Altes Pfarrhaus),
Tel. 05401 99653

Di. 9.30–11.30 und 16.00–18.00 Uhr,

Do. + Sa. 16.00–18.00 Uhr

Ortsteil **Gellenbeck**, Kirchstr. 3

Di. 16.00–18.00 Uhr, Sa. 16.30–17.30 Uhr,

So. 9.30–11.30 Uhr

BOTANISCHER GARTEN DER UNIVERSITÄT OSNABRÜCK

Albrechtstr. 29, Führungen Tel. (Sekretariat, Frau Sievers)
0541 9692739

Winter (1.10.–31.3.): Freiland: Mo.-Fr. 8.00–16.00 Uhr,

Sa. geschlossen, So. + Feiertage 10.30–16.00 Uhr

Regenwaldhaus: Mo., Di., Do. 10.00–12.00 u.

13.30–15.30 Uhr, Mi., Fr. und Sa. geschlossen,

So. + Feiertage 11.00–15.30 Uhr

Sommer (1.4.–30.9.): Mo.-Fr. 8.00–20.00 Uhr,

Sa. 14.00–20.00 Uhr, So. + Feiertage 10.00–20.00 Uhr

Der zweite Steinbruch wird ab dem 1. April zeitgleich geöffnet, verschlossen wird er um 19.00 Uhr.

Führung: So. + Feiertage 11.00 Uhr

BRIDGE

Bridge-Club Osnabrück e.V., www.osnabridge.de

Turnierbridge: Mo. 17.00 Uhr; Mi. + Fr. 18.00 Uhr

Bridgeforum Osnabrück, Mindener Str. 205, 1. OG,

Tel. 0176 90728482 oder 0541 587523 (Herr Reimer)

BÜRGERBERATUNG

Bierstraße 32A, Tel. 323-3000

Mo.-Do. 9.00–17.00 Uhr, Fr. 9.00–13.00 Uhr

BUCKSTURM

Bocksmauer, So. 11.00–17.00 Uhr

Führung: So. 12.00 + 15.00 Uhr

DIALOG DER KULTUREN

Dialog der Kulturen – Dialog der Religionen.

Jeden 3. Mi./Monat, 20.00 Uhr, Lagerhalle,

Tel. 0541 6004376, E-Mail: naundorf@osnabet.de

DRK DER MARKT FÜR ... ALLE

Niedersachsenstraße 15 a (Ecke Konrad-Adenauer-Ring),

Tel. 0541 35838-27

Mo.-Fr. 10.00–18.00 Uhr, Sa. 10.00–14.00 Uhr

Einkauf für jedermann möglich

FLUGHAFEN MÜNSTER/OSNABRÜCK

Fluginformation, Tel. 02571 94-3360

FRAUENBERATUNGSSTELLE

Frauen helfen Frauen e.V., Spindelstraße 41,

Tel. 0541 803405, Fax 0541 82056,

E-Mail: Frauenberatungsstelle.Os@t-online.de

Mo. + Do. 9.00–16.00 Uhr, Mi. 16.00–20.00 Uhr

FÜHRUNGEN

Altstadt- u. Rathausführungen: Mi. 13.30 + 15.00 Uhr;

Fr. 16.00 Uhr; Sa. 11.00 + 12.00 Uhr, So. 11.00 Uhr

Nachtwächter: jeden Fr. + Sa. 21.00 Uhr

Weitere Führungen: siehe Museen und Institutionen

FUNDBÜRO

Stadthaus, Natrupe-Tor-Wall 2, Tel. 323-24 71

GESUNDHEITSDIENST

für Stadt Osnabrück und Landkreis

Tel. 0541 501-3119, E-Mail: gesundheit@Lkos.de

Kreishaus, Am Schölerberg 1

Haus der Gesundheit, Hakenstraße 6

Bersenbrück, Markt 7

Bohmte, Robert-Koch-Str. 1

Melle, Wallgarten 1

ADRESSEN

HALLE GARTLAGE

Schlachthofstraße 48, Tel. 05422 987-225 (Verwaltung)

HAUS DER JUGEND

Große Gildewart 6-9, Tel. 323-4178

HOTELNACHWEIS

Osnabrück-Marketing und Tourismus GmbH,

Tourist Information, Bierstraße 22-23,

Tel. 323-2202, Fax 323-2709,

Mo.-Fr. 9.30–18.00 Uhr, Sa. 10.00–16.00 Uhr.

Siehe auch Hotelverzeichnis in diesem Veranstaltungskalender

JUGENDHERBERGSWERK

Der diesjährige Wanderplan liegt in der Jugendherberge,

Iburger Straße 183a, Tel. 0541 54284 abholbereit.

Weitere Infos: Gunda Morchel, Tel. 0541 386100

JUSTIZBEHÖRDEN

Amtsgericht: Kollegienwall 29-31

Staatsanwaltschaft: Kollegienwall 11, Tel. 315-0

Justizvollzugsanstalt: Kollegienwall 30, Landgericht Neumarkt 2

Arbeitsgericht: Hakenstraße 15, Tel. 314-02

Sozialgericht: Hakenstraße 15, Tel. 314-03

Verwaltungsgericht: Hakenstraße 15, Tel. 314-03

KARTENVORVERKAUF

Tourist Information, Bierstraße 22-23, Tel. 323-2202,

Fax 323-2709, Mo.-Fr. 9.30–18.00 Uhr, Sa. 10.00–16.00 Uhr

Osnabrücker Veranstaltungs- und Kongreß GmbH,

Schloßwall 1-9, Ticket-Service: Mo.-Fr. 9.00–17.00 Uhr,

Tel. 3490-24

Tourist-Information Bad Iburg, Am Gografenhof 3,

Tel. 05404 40466, Mo.-Fr. 9.00–13.00 Uhr, Mo., Di., Do.,

Fr. 14.00–17.00 Uhr, Sa. 10.00–12.00 Uhr

KIRCHEN

Dom St. Petrus

Große Domsfreiheit, Gemeindebüro, Tel. 318-585,

tägl. 7.00–19.30 Uhr

Gottesdienste: So. 8.30, 10.00, 11.30, 19.00 Uhr,

Mo.-Sa. 7.15 u. 8.30 Uhr, Mo.-Fr. 19.00 Uhr

Herz Jesu

Schillerstraße 15A (am Haarmannsbrunnen), Tel. 21253

oder 22575, tägl. 8.00–18.00 Uhr

Gottesdienste: Sa. 17.00, So. 8.30, Mo. 9.30, Do. 15.00 Uhr

Lutherkirche

Iburge Straße Ecke Miquelstraße, Büro: Miquelstraße 5,

Tel. 5690166, www.suedstadtkirchengemeinde.de

Gottesdienste: So. 11.00 Uhr

St. Johann

Johannisfreiheit 12, Tel. 350630, tägl. 7.00–19.30 Uhr

Gottesdienste: Sa. 18.15, So. 8.00, 11.00, 18.15 Uhr,

Mi. 9.00 Uhr; tägl. 18.15 Uhr

Kirchenführung: jeden 1. Sa./Monat 11.00 Uhr

St. Marien

Markt, Gemeindebüro, Tel. 28393

Sommer 10.00–12.00 u. 15.00–17.00 Uhr,

Winter 10.30–12.00 u. 14.30–16.00 Uhr

Gottesdienste: Sa. 18.15 Uhr, So. 10.00 Uhr

Marienkirchturm: jeden So. 11.30–13.00 Uhr

St. Katharinen

An der Katharinenkirche 7, Tel. 6002830 (Büro),

Öffnungsz.: Mo.-Fr. 14.30–16.30, Sa. 11.00–12.30 Uhr

Gottesdienste: So. 10.00 Uhr (mit Kinder-GD),

Do. 10.30 Uhr Marktmusik, Fr. 18.00 Uhr Gottesdienst zum

Feierabend (nicht in den Sommerferien).

Kirchenführung: jeden 2. Sa./Monat 11.00 Uhr

Bergkirche (Ev.-ref.)

Bergstraße 16, Tel. Gemeindebüro 682844

Gottesdienste: Sa. 18.00 Uhr, So. 10.00 Uhr

KRIMINAL (POLIZEILICHE) BERATUNGSSTELLE

Kostenlose Beratung über Sicherung von Wohnungen,

Wohngebäuden u. sonstigen Objekten, Vortragsveranstaltungen

zu versch. Themen (Einbrüche, Überfälle,

Rauschgift usw.) u. der Präventionsmöglichkeiten.

Präventionsteam Polizeiinspektion Osnabrück

Ansprechpartner POK Martin Schmitz, Tel. 0541 3272042,

praevention@pi-os.polizei.niedersachsen.de

KRANKENHÄUSER/HOSPIZ

OSNABRÜCK

Osnabrücker Hospiz, Johannisfreiheit 7, Tel. 350550

Christl. Kinderhospital, Johannisfreiheit 1, Tel. 700060

Marienhospital, Bischofsstr. 1, Tel. 326-0

Ameos Klinik, Knollstr. 31, Tel. 313-1

Paracelsus, Am Natrupe Holz 69, Tel. 966-0

Paracelsus-Strahlenklinik, Tel. 9664800

Klinikum Osnabrück, Am Finkenhägel 1, Tel. 405-0 und

Am Natrupe Holz, Sedanstr. 115, Tel. 405-0

GEORGS-MARIENHÜTTE/HARDERBERG

Franziskushospital, Tel. 0541 5020

Diakonie-Krankenhaus, Hospitalweg 1, Tel. 05401 338-0

OSTERCAPPELEN

St. Raphael-Krankenhaus, Bremer Str. 31, Tel. 05473 290

LAGERHALLE

Rolandsmauer 26, Tel. 338740, Fax 3387450, Büro: Di.-Do.

10.00–13.00 u. 14.00–17.00 Uhr, Fr. 10.00–13.00 Uhr;

Öffnungszeiten: Di.-Do. 18.00–1.00 Uhr,

Fr. + Sa. 18.00–2.00 Uhr, So. 15.30–23.00 Uhr

LEDENHOF

Am Ledenhof 3-5, Tel. 28692, Veranstaltungen des

Literaturbüros Westniedersachsen

MUSEEN

Bucksturm Bocksmauer, Tel. 323-2152,

So. 11.00–17.00 Uhr

Diözesanmuseum mit Domschatz, Domhof 12,

Tel. 31 84 81

Erich Maria Remarque-Friedenszentrum, Markt 1,

Ausstellung zu Leben und Werk des Osnabrücker Schrift-

stellers. Di.-Fr. 10.00–13.00 u. 15.00–17.00,

Sa. + So. 11.00–17.00 Uhr

Felix-Nussbaum-Haus, Lotter Str. 2, Tel. 323-2207

Sammlung Felix Nussbaum

Di., Mi. + Fr. 11.00–18.00 Uhr, jeden 1. Do. im Monat

11.00–20.00 Uhr, Sa. + So. 10.00–18.00 Uhr,

Führungen: Sa. + So. 14.00 Uhr

Kulturgeschichtliches Museum, Lotter Straße 2,

Tel. 323-2207

Hauptgebäude: Heger-Tor-Wall 28 „Haus der Geschichte“:

Dauerausstellung zur Geschichte von Stadt und Region

Osnabrück, Kunsthandwerk und Design, Grafisches

Kabinett, Sammlung Gustav Stüve (Gemälde des 16.–19.

Jhr.), Wechselausstellungen, museumspädagogische Werk-

statt, Fachbibliothek, Di., Mi. + Fr. 11.00–18.00 Uhr, jeden

1. Do./Monat 11.00–20.00 Uhr, Sa. + So. 10.00–18.00 Uhr

Kulturgeschichtliches Museum – Villa Schlicker,

Heger-Tor-Wall 27: „Haus der Erinnerung – Alltagskultur

20. Jahrhundert“. Di.-Fr. 11.00–18.00 Uhr,

Sa. + So. 10.00–18.00 Uhr

MUSEEN

Kunsthalle Osnabrück, Rißmüllerplatz, Tel. 323-2405, Foyer: 323-2190, Di. 13.00–18.00, Mi. + Fr. 11.00–18.00 Uhr, 2. Do. im Monat 11.00–20.00 Uhr, Sa. + So. 10.00–18.00 Uhr

Museum am Schölerberg – Natur und Umwelt mit Planetarium, Am Schölerberg 8, Tel. 560030

Di. 9.00–20.00 Uhr, Mi.-Fr. 9.00–18.00 Uhr, Sa. 14.00–18.00 Uhr, So. 10.00–18.00 Uhr

Museum Industriekultur, Fürstenauer Weg 176, Tel. 9127846, an Wochenenden Tel. 122447

1. November bis Ende Februar: Mi.-Fr. 11.00–17 Uhr, Sa./So. 10.00–18.00 Uhr

Stadtgalerie/Galerie-Café, Gr. Gildewart 14, Tel. 58054020, Di.-So. 10.00–18.00 Uhr

Galerie 27, Große Gildewart 27, Mo.-Fr. 10.00–12.30 u. 14.00–18.00 Uhr

BAD IBURG

Averbecks Speicher/Heimatkundliches Museum, Averbecks Hof 5, Tel. 05403 78048 oder 2454 oder 40466 Mi. + So. 15.00–17.00 Uhr

Uhrenmuseum, Am Gografenhof 5, Tel. 05403 2888 Mo.-So. 10.00–18.00 Uhr

Schlossmuseum, Tel. 05403 40466 (Tourist-Information).

April bis Oktober Fr.-So. 14.00–17.00 Uhr,

November bis März Fr.-So. 14.30–17.00 Uhr

Schlossführung: Sa. + So. 15.00 Uhr

BAD LAER

Heimatismuseum, Kesselstraße 4, Tel. 05424 291112 Mi. 15.30–17.30 Uhr, So. 10.00–12.00 Uhr

BAD ROTHENFELDE

Dr.-Bauer-Heimatismuseum, Wellengartenstraße 10, Tel. 05424 69423 oder 63-160 (Gemeindeverw.)

Di. + Do. 16.00–18.00 Uhr

BISSENDORF

Heimatismuseum im Haus Bissendorf, Kirchplatz 3 Tel. 05402 1819 (H. Spach), 1. So. im Monat 15.00–17.00

Uhr, an besonderen Jahrestagen und nach Vereinbarung

Museum für Landwirtschaft und Handwerk (Hof Eickhoff), Lüstringer Straße 31, Tel. 05402 1819 (H. Spach)

1. Di. im Monat 14.00–17.00 Uhr, an besonderen Jahrestagen und nach Vereinbarung

BOHME

Igelmuseum, Bremer Str. 95, Tel. 05473 8019871, jeden Mi. + So. 11.00–17.00 Uhr, oder nach Terminvereinbarung. www.igelmuseum.de

BÖRSTEL

Stiftsmuseum, Berge/Börstel, Tel. 05435 898 (Abtei) und 822 (Stiftsverwaltung). Mai bis September tägl.

(außer Mo.) 9.00–11.00 und 15.00–17.00 Uhr

BORGLOH

Heimatismuseum, Kirchstraße 5, Hilter/Borgloh, Tel. 05409 742. Öffnungszeiten nach Vereinbarung

BRAMSCH

Tuchmacher Museum Bramsche, Mühlenort 6, Tel. 05461 94513. Tägl. (außer Mo.) 10.00–17.00 Uhr.

Führungen: So. 11.00 Uhr, Anmeldungen für Führungen: Tel. 05461 945120, www.tuchmachermuseum.de

BRAMSCH-KALKRIESE

Varusschlacht im Osnabrücker Land – Museum und Park Kalkriese, Venner Straße 69, Bramsche-Kalkriese, Tel. 05468 92040

GEORGS-MARIENHÜTTE

Villa Stahmer, Carl-Stahmer-Weg 13, Tel. 05401 40755 Di. + Do. 9.00–12.00 u. 15.00–18.00 Uhr,

So. 10.00–13.00 u. 15.00–18.00 Uhr

HAGEN A.T.W.

Heimatismuseum im Alten Pfarrhaus, Tel. 05401 97744 Geöffnet nach Vereinbarung

MELLE

Grönegau-Museum, Friedrich-Ludwig-Jahn-Straße 8/12, Tel. 05422 3565. Sa. + So. 15.30–17.30 Uhr, Gruppen n. V.

Auto-Museum, Di.-Sa. 11.00–18.00, So. 10.00–18.00 Uhr

OSTERCAPPELN

Dorfmuseum in der Venner Mühle (Kuhobjektsonderausst.), Osnabrücker Str. 4, Ostercappeln-Venne, Tel. 05476 1272. So. 11.00–17.00 Uhr (Apr.-Okt.) und Gruppen nach Vereinbarung

Eisenzeithaus in Ostercappeln-Venne, Knostweg, Tel. 05473 9202-23. Di. + So. 14.00–16.00 Uhr u. nach Vereinbarung. Winterpause Januar bis Februar, Infos/Buchung: www.eisenzeithaus.de

Waffeleisen-Museum, Hauptstr. 1, Ostercappeln-Venne, Tel. 05476 920210. Mo.-Fr. 14.00–17.00 Uhr, Sa. 10.00–12.00 Uhr, www.waffel-meyer.com

Heimatismuseum Schwagstorf, Mühlenstraße 4, Tel. 05473 583, 1. So./Monat 14.00–18.00 Uhr

Museum Schnippenburg, Mühlenstraße 1, Tel. 05473 8019079. Jan./Feb.: 1. So. im Monat 14.00–18.00 Uhr, März-Dez. jeden So. 14.00–18.00 Uhr u. n. V.

QUAKENBRÜCK

Stadtmuseum, Markt 7, Tel. 05431/6777 Do., Sa. + So. 14.00–17.00 Uhr

MUSIK- U. KUNSTSCHULEN

Musik- u. Kunstschule der Stadt Osnabrück, Caprivistraße 1, Tel. 323-2349, Fax 25326, www.osnabrueck.de/bildung, E-Mail: musikkunstschule@osnabrueck.de,

Sprechz. Sekretariat: Mo. + Di. 10.00–15.30 Uhr, Mi. geschlossen, Do. 10.00–17.00 Uhr, Fr. 10.00–12.30 Uhr

Universitätsmusik, Neuer Graben 29, Tel. 969-4684, E-Mail: unimusik@uos.de, www.musik.uni-osnabrueck.de

Institut für Musik, Caprivistraße 1, Studiensekretariat-Tel. 969-3205, Fax 969-3208, www.ifm.hs-osnabrueck.de, E-Mail: ifm@hs-osnabrueck.de

Kreismusikschule Osnabrück e.V., Am Schölerberg 5, Tel. 5012190, Fax 5014426, E-Mail: kreismusikschule@lkos.de, www.kreismusikschule-osnabrueck.de, Sprechz. Mo.-Fr. 8.00–12.30 Uhr, Di. + Do. 14.00–16.00 Uhr

Musikakademie Remelé e.V., Jürgensort 5, Tel. 05402 691394, Fax 05402 2483, E-Mail: info@musikakademie-remele.de, www.musikakademie-remele.de

Kunstschule Paletti Georgsmarienhütte e.V., Carl-Stahmer-Weg 13, Georgsmarienhütte, Tel. 05401 849281 (Büro: Mo./Di./Do. 9.00–11.00, Mi. 17.00–19.00 Uhr), Fax 05401 849291, E-Mail: web@kunstschule-paletti.de, www.kunstschule-paletti.de (Anm. möglich)

NATURPARK TERRA.VITA

Naturpark Nördlicher Teutoburger Wald – Wiehengebirge e.V., Am Schölerberg 1, Tel. 0541 501-4217, Fax 0541 501-4424, E-Mail: info@naturpark-terravita.de, www.naturpark-terravita.de

OSNABRÜCKER KREBSSTIFTUNG

Heger Straße 7-9, Tel. 0541 6004450, www.krebsstiftung.de

OSNABRÜCKER TAFEL E.V.

Abgabe von Lebensmitteln an Bedürftige – Schlachthofstr. 1, Tel. 0541 22112, Fax 0541 21474. Mo. + Fr. 12.30–16.30, Di. + Do. 12.00–16.30, Mi. 13.00–16.00 Uhr

PIESBERGER GESELLSCHAFTSHAUS

Glückaufstr. 1, Tel. 0541 1208888, Fax 1217101, Büro: Di., Do. + Fr. 16.00 bis 19.00 Uhr, www.piesberger-gesellschaftsha.us.de, info@piesberger-gesellschaftsha.us.de, www.kinderkultur-os.de

PLANETARIUM

Termine im Monatsprogramm/ Planetariumsprogramm.
Tel. Info/Reservierung: 0541 56003-0

SELBSTHILFE

Kontaktstelle für Selbsthilfegruppen
Gesundheitsdienst für Landkreis und Stadt Osnabrück
Büro für Selbsthilfe und Ehrenamt, Tel. 0541 501-8017 oder
501-3128, E-Mail: buero-selbsthilfe-ehrenamt@Lkos.de
Ansprechzeiten: Haus der Gesundheit, Hakenstr. 6,
Mo. + Di. 9.00–12.00 Uhr, Do. 9.00–12.00 Uhr und
14.00–17.30 Uhr u. n. V.
Ansprechzeiten: Kreishaus, Am Schölerberg 1:
tägl. 8.00–12.00 Uhr u. n. V.

OSNABRÜCKHALLE

Osnabrücker Veranstaltungs- und Kongress GmbH,
Schlosswall 1-9. Ticket-Service: Mo.-Fr. 9.00–17.00 Uhr,
Tel. 3490-24

THEATER

Theater Osnabrück, Domhof 10/11. Vorverkauf: für
Theater am Domhof, emma-theater (Lotter Str. 6), Konzert,
Abonnement, Gruppen und Schulen von Di.-Fr. 10.30–
18.30 Uhr, Sa. 10.30–14.00 Uhr, Mo geschlossen.
Tel. 7600-076

Figurentheaterinitiative, Alte Fuhrhaltere, Kleine Gilde-
wart 9, Tel. 27257. Büro: Mi.-Fr. 10.00–13.00 Uhr (u. n. V).

Probephöhne, Wiesenstr. 1, Tel. 22666, Di.-Do. 9.30–18.00
Uhr, www.probebuehne.de

ifatos, (Erstes unordentliches Zimmertheater),
Lohstraße 45a, Tel. 2599595

UMWELTBILDUNG

Kubikus – kreative Umweltbildung für alle Generationen,
Platanenallee 24, 49152 Bad Essen, Tel. 0151
20149747, www.kubikus-badessen.de

Nackte Mühle Technisch-ökologischer Lernort

Östringer Weg 18, Büro: Bramscher Str. 67,
Tel. 0541 6001848-40, Fax 0541 6001848-99,
E-Mail: lernort-nackte-muehle@vfjh.org

Lernstandort Noller Schlucht gGmbH,
Rechenbergstr. 100, Dissen, Tel. 05421 943320,
E-Mail: Umweltbildung@NollerSchlucht.de

**Zentrum für Umweltkommunikation (ZUK) der Deut-
schen Bundesstiftung Umwelt (DBU)**, An der Bornau 2,
Mo.-Do. 9.00–17.00 Uhr, Fr. 9.00–13.00 Uhr

VOLKSHOCHSCHULEN

Volkshochschule Osnabrücker Land

Am Schölerberg 1, Tel. 501-7777,
Büro: Mo.-Do. 9.00–16.00 Uhr, Fr. 9.00–13.00 Uhr

Volkshochschule der Stadt Osnabrück

Bergstraße 8 (am Heger Tor), Tel. 323-2243 oder 323-4694,
www.vhs-os.de und www.vhs-regios.de.

Büro: Mo./Di./Mi./Fr. 10.00–13.00 Uhr, Do. 10.00–17.30
Uhr (letzten Fr. im Monat geschlossen)

WIEHENGEBIRGSVERBAND

Infos über Wandern, Umweltschutz und Heimatpflege.
Rolandsmauer 23a, Tel. 0541 29771. Infos und Karten Tou-
rist Information Tel. 0541 323-2202

WOCHENMÄRKTE

- Bad Essen:** Do. 14.00–18.00 Uhr, Kirchplatz
Bad Iburg: Mi. 14.00–18.00 Uhr, Kneipp-Erlebnispark
Bad Laer: Sa. 8.00–12.00 Uhr, Paulbrink
Bad Rothenfelde: Mi. 8.30–12.30 Uhr, Brunnenplatz
Belm: Do. 8.00–12.00 Uhr, Marktring
Bersenbrück: Di. 8.00–12.30 Uhr, Marktplatz
Bohmte: Fr. 14.00–18.00 Uhr, Bahnhofsvorplatz
Bramsche: Fr. 7.00–13.00 Uhr, Marktplatz, Di. 7.00–13.00
Uhr, Lutterplatz (Gartenstadt)
Dissen: Fr. 14.00–18.00 Uhr, Rathausplatz
Fürstenu: Fr. 7.00–12.30 Uhr, Marktplatz
Georgsmarienhütte: Do. 8.00–13.00 Uhr, Marktplatz
(Alt-Georgsmarienhütte), Fr. 14.00–18.00 Uhr, Roter Platz
(Oesede)
Glandorf: Fr. 14.00–18.00 Uhr, vor dem Rathaus
Hagen: Fr. 13.00–18.00 Uhr, Hüttenstraße
Hasbergen: Do. 14.00–18.00 Uhr, Tomblaineplatz
Hilter: Mi. 14.30–18.00 Uhr, Ortskern Borgloh
Melle: Mi. & Sa. 7.00–13.00 Uhr, Platz am Rathaus
Osnabrück: Di. 8.00–13.00 Uhr, Lerchenstraße/Dodeshei-
de; Di. 12.00–18.00 Uhr, Johannisstraße; Mi. 8.00–13.00
Uhr, Ebertallee/Schinkel; Do. 8.00–13.00 Uhr, Ledenhof;
Fr. 8.00–13.00 Uhr, Am Riedenbach/Schölerberg; Sa.
8.00–14.00 Uhr, Domhof
Ostercappeln: Mi. 14.00–18.00 Uhr, Kirchplatz St. Lam-
bertus
Wallenhorst: Fr. 9.00–13.00 Uhr, Kirchplatz St. Josef (Hol-
lage)
Quakenbrück: Fr. 8.00–13.00 Uhr, Marktplatz

ZOO

Zoo Osnabrück, Klaus-Strick-Weg 12, Einzelpreis: Erw.
16,00 €, Kinder (3–14 Jahre) 10,50 €. Ermäßigt 12,50 €,
Tel. 0541 951050, Kassen-Öffnungszeiten: Sommer: 8.00–
18.30 Uhr, Winter: 9.00–17.00 Uhr

IMPRESSUM

Osnabrück Stadt & Land

63. Jahrgang

Herausgeber:

Verkehrsverein Stadt und Land Osnabrück e.V.

Vorsitzender:

Prof. Dr. Felix Osterheider

Geschäftsführer:

Rüdiger Kuhlmann

Geschäftsstelle:

Rolandsmauer 23a, 49074 Osnabrück, Tel. 0541 2026020, Fax 0541 6002695
E-Mail: info@verkehrsverein-os.de, Internet: www.verkehrsverein-os.de

Redaktion & Gestaltung:

bww werbeagentur & verlag GmbH

Möserstraße 27, 49074 Osnabrück, Tel. 0541 3578730, Fax 0541 3578735

E-Mail: osl-kalender@bww-werbeagentur.de | Redaktionsschluss jeweils der 10. des Vormonats

Druck:

Steinbacher Druck GmbH, Anton-Storch-Str. 15, 49080 Osnabrück

Auflage:

12.000

Die Terminhinweise basieren auf den Meldungen der Veranstalter. Eine Garantie für ihre Richtigkeit kann nicht
übernommen werden. Kurzfristige Terminänderungen sind möglich. Alle Angaben ohne Gewähr.



Tourist Information Osnabrück | Osnabrücker Land

Bierstraße 22-23, Osnabrück, Tel. 0541 323-2202, E-Mail: tourist-information@osnabrueck.de

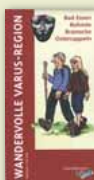
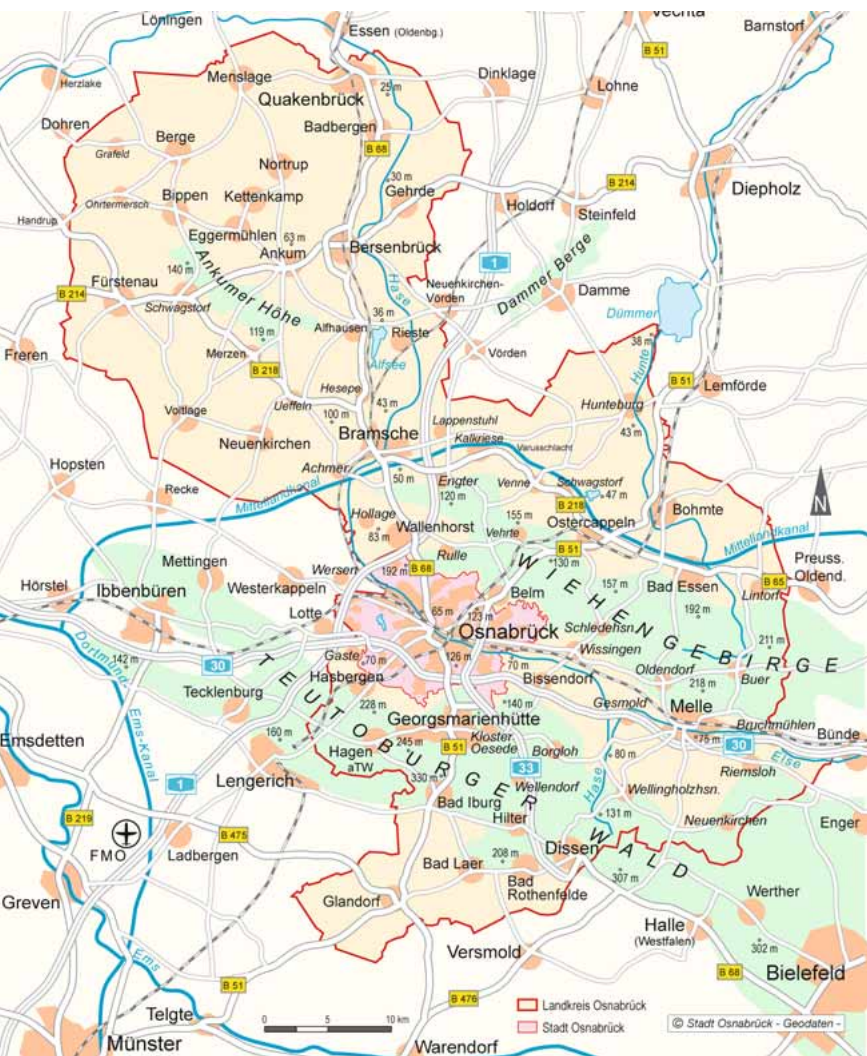

Wanderkarten für Touren im Osnabrücker Land gibt es in der

i Tourist Information Osnabrück | Osnabrücker Land
 Bierstraße 22-23, Osnabrück, Tel. 0541 323-2202, E-Mail: tourist-information@osnabrueck.de

»Abends ziehen wir um die
Häuser und nachts kommen
wir sicher nach Hause.«

Verena (19), Lea (20) und Vivian (20) kennen die besten Clubs der Stadt.

Für
Nachteulen.

10. Osnabrücker Musikstreife

Benefizkonzert

Jubiläumfinale

IM PROGRAMM

Polzeiorchester Niedersachsen
Pipes and Drums Royal British Legion
Bigband der Angelaschule

28. November 2017, 19.00 Uhr
OsnabrückHalle

Veranstaltet vom Verkehrsverein Stadt und Land Osnabrück e.V.
in Zusammenarbeit mit der Polizeidirektion Osnabrück
Schirmherren: Landrat Dr. Michael Lübbersmann, Oberbürgermeister Wolfgang Griesert

Vorverkauf: OsnabrückHalle, Ticketshop der NOZ, Tourist-Information
sowie alle Ticketmaster-Vorverkaufsstellen; Eintritt: 20 €



**Verschaffen Sie
sich den Überblick**

**Marienkirchturmbesteigung
jeden Sonntag 11.30 bis 13.00 Uhr**